

NAROŻE WYPUKŁE

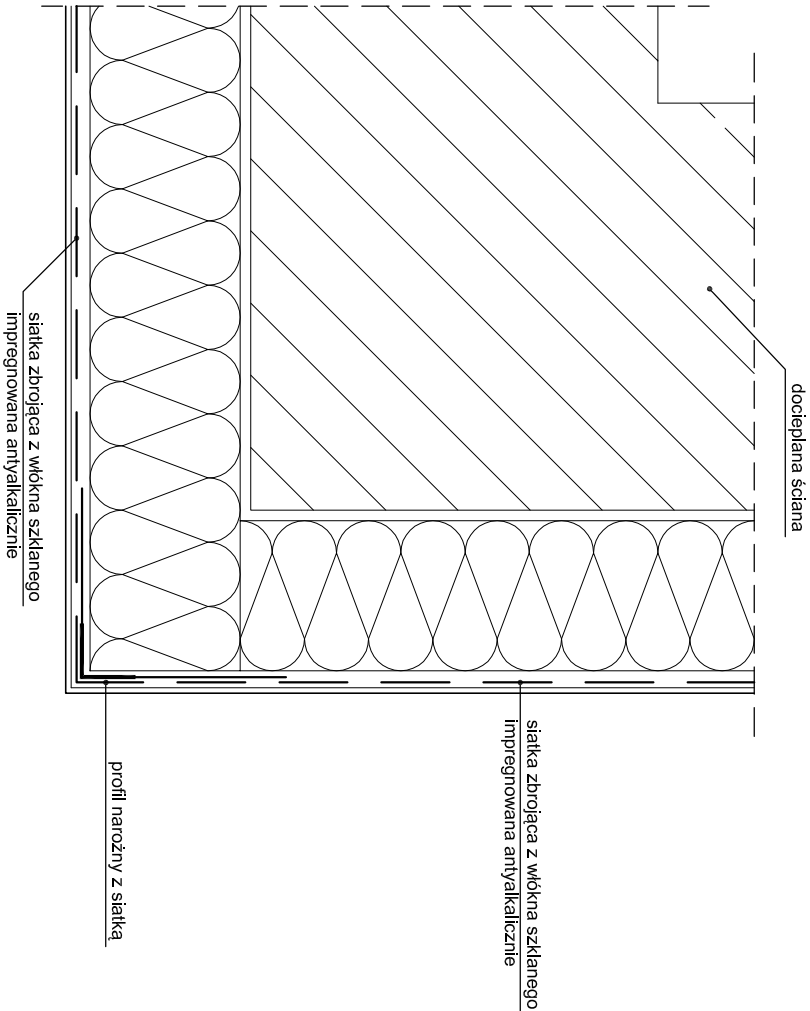

NAROŻE WKŁĘŚŁE

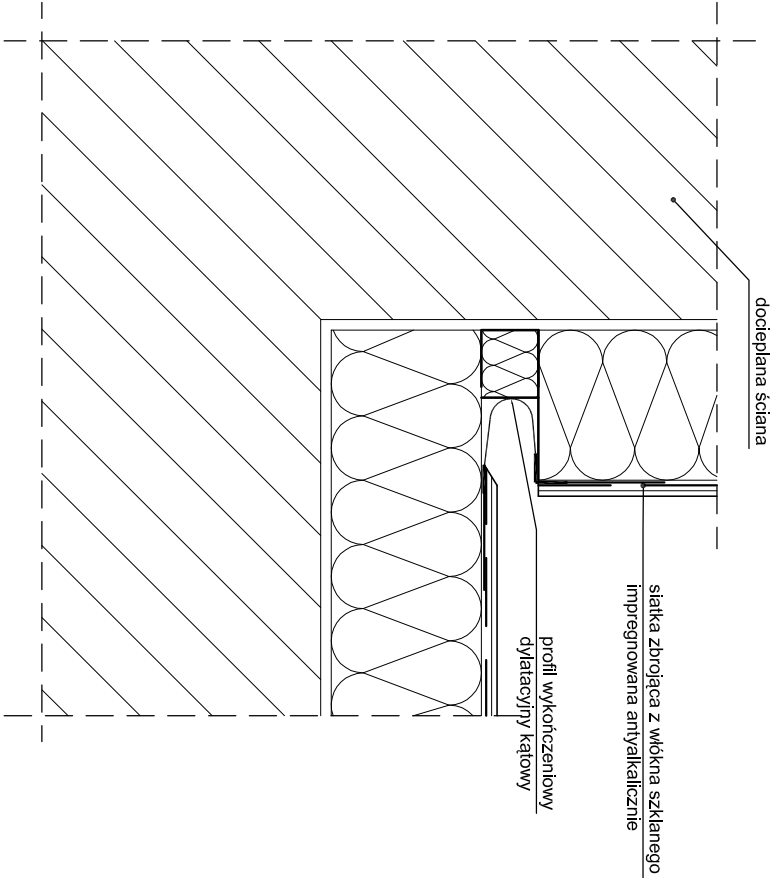

UWAGA:

Rysunek rozpatrywać łącznie z pozostałymi rysunkami oraz opisem technicznym.

Niniejsze opracowanie dokumentacji projektowej objęte jest ochroną zgodnie z ustawą z dnia 4 lutego 1994 o prawie autorskim i prawach pokrewnych z późn. zmianami.

JEDNOSTKA PROJEKTOWA:		 ENEPROJEKT Adam Dziamski ul. Lubińskiej 3, 61-249 Poznań NIP 782-204-64-63, REGON 301038550	
NAZWA INWESTYCJI:		TERMOMODERNIZACJA KAMIENICY	
ADRES OBIEKTU BUDOWLANEGO:		ul. Sobieskiego 9, 85-060 Bydgoszcz	
INWESTOR:		Miasto Bydgoszcz, ul. Jezuitcka 1, 85-102 Bydgoszcz reprezentowane przez Administrację Domów Miejskiej "ADM" Sp. z o.o., ul. Śniadeckich 1, 85-011 Bydgoszcz	
PROJEKTOWAŁ:	BRANŻA:	UPRAWNIENIA:	PODPIS:
mgr inż. arch. Mariusz Sawicki	budowlana	357/PW/92	
ASYSTENT:			
mgr inż. arch. Anna Klapczyńska	budowlana		
PROJEKT WYKONAWCZY		DATA:	II 2015
TYTUŁ RYSUNKU: DETAL OCIEPLENIA NAROŻY		SKALA:	NR RYS.: D.5