

PROJEKT BUDOWLANY

OBIEKT: Pomieszczenia gospodarcze

LOKALIZACJA: ul. Śląska 44
Bydgoszcz
Obręb 79; Działka 36/1, 36/3, 35

URZĄD MIASTA
Bydgoszcz
Wydział Administracji Budowlanej

TEMAT: Wymiana drewnianych elementów konstrukcyjnych dachu

ZAMAWIAJĄCY: Administracja Domów Miejskich
„ADM” Sp. z o.o.
ul. Śniadeckich 1
Bydgoszcz

OPRACOWAŁ: mgr inż. Andrzej Banaś

mgr inż. Andrzej Banaś
Specjalność konstrukcyjno-budowlana
upr. bud. WAN-NB-7210/35/85
upr. bud. MUB-KZ-7210/36/90

SPRAWDZIŁ: mgr inż. Grzegorz Jazłowski

mgr inż. Grzegorz Jazłowski
Upr. budowlane do projektowania i kierowania robotami budowlanymi bez ograniczeń w specjalności konstrukcyjno-budowlanej
Nr ewid. GP-KZ-7342/82/91

Bydgoszcz, październik 2015 r.

SPIS ZAWARTOŚCI OPRACOWANIA

1. Opis budynku i więźby dachowej
2. Opis techniczny rozwiązań projektowych
3. Oświadczenie projektanta
4. Informacja o bezpieczeństwie i ochronie zdrowia
5. Obliczenia statyczne
6. Plan lokalizacyjny projektowanego budynku
7. Rysunki konstrukcyjno-budowlane:
 - 7.1. Rzut budynku i rozmieszczenie belek dachowych
 - 7.2. Przekrój dachu
8. Opinia ornitologiczna

URZĄD MIASTA
Bydgoszczy
Wydział Administracji Budowlanej

1. OPIS BUDYNKU I WIEŻBY DACHOWEJ

Budynek gospodarczy znajdujący się na tyłach posesji przy ul. Śląskiej 44 w Bydgoszczy zlokalizowany jest w północnej i zachodniej granicy działki a swoją ścianą wschodnią styka się z sąsiednim obiektem usytuowanym w oficynie.

Wewnątrz budynku znajduje się 9 pomieszczeń przeznaczonych na magazynowanie podręcznych narzędzi, wózków i drobnego sprzętu, do których prowadzą odrębne wejścia.

Budynek posiada wymiary zewnętrzne 16,20 m (długość) x 3,20 m (szerokość) oraz średnią wysokość 2,45 m (2,30 m od strony podwórka oraz 2,60 m przy ścianie tylnej).

Ściana główna, w której osadzone są wejścia do poszczególnych pomieszczeń (9 szt.), zwrócona jest w kierunku południowym.

Ściany budynku grubości 24 cm wykonane zostały z cegły (ceramicznej i wapienno – piaskowej) i otynkowane od zewnątrz tynkiem wapienno – cementowym. Ściany działowe pomiędzy poszczególnymi pomieszczeniami ceglane, grub. 12 cm. Konstrukcja dachu drewniana, z belek o przekroju 14 x 8 /cm x cm/ rozmieszczonych w odstępach co 100 cm i opartych na zewnętrznych ścianach podłużnych. Poszycie dachu z desek pokrytych papą bitumiczną.

Odwodnienie połaci dachowej zapewnia jej spadek w kierunku podwórka. W chwili sporządzania projektu dach budynku był całkowicie zniszczony a sam obiekt pozbawiony rynien i rur spustowych.

Widok ogólny budynku od strony podwórka przedstawia zdjęcie nr 1.

Dojazd na teren podwórka bramą umieszczoną w ogrodzeniu działki, od strony ulicy Śląskiej.

Obszar oddziaływania obiektu obejmuje działki o numerach: 35, 36/4 i 36/3.

03.12.15



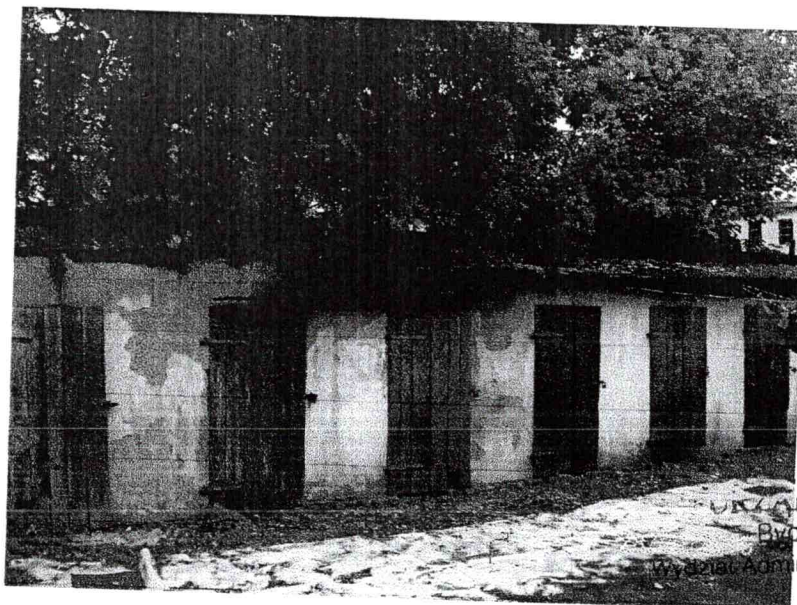

URZĄD MIASTA
Bydgoszczy
Wydział Administracji Budowlanej

Fot.1. Widok ogólny budynku gospodarczego od strony podwórka.

2. OPIS TECHNICZNY ROZWIĄZAŃ PROJEKTOWYCH

Z uwagi na bardzo zły stan techniczny wszystkich elementów dachu (Fot.2) projektuje się ich kompleksową wymianę. W tym celu przewiduje się całkowitą rozbiórkę istniejącego poszycia z desek (wraz z pokryciem papowym) oraz demontaż drewnianych belek nośnych. W ich miejsce należy zamontować nowe elementy konstrukcyjne o takich samych wymiarach (14 cm x 8 cm) i pokryć je deskami o grubości 3,2 cm oraz papą termozgrzewalną.

UWAGI:

1. W miejscach gdzie konstrukcja murowa budynku gospodarczego jest zniszczona lub uszkodzona należy, przed przystąpieniem do ułożenia nowych belek drewnianych, przeprowadzić jej bieżące naprawy (umocować luźne cegły, wzmocnić wiązania, usunąć pęknięcia muru, itp.).
2. Przed przystąpieniem do remontu należy sprawdzić wymiary budynku w miejscach zamontowania belek dachowych i według nich dobierać długości poszczególnych elementów.

3. Prace przeprowadzać w okresie najniższego poziomu opadów atmosferycznych, aby zminimalizować skutki ewentualnego zalania pomieszczeń gospodarczych.

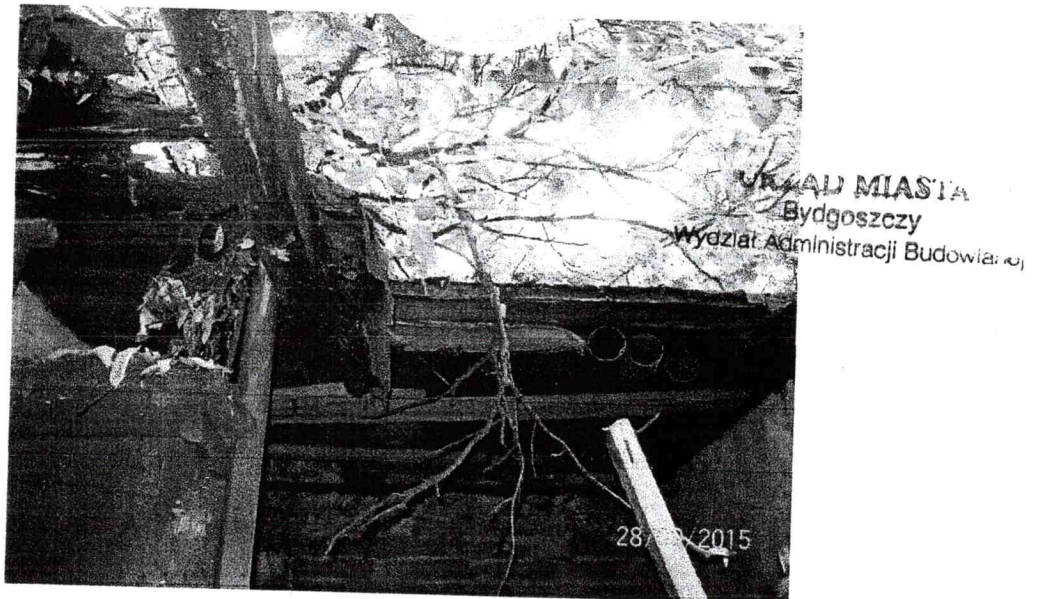

Fot. Fragment całkowicie zniszczonej więźby dachowej budynku.

mgr inż. Andrzej Banaś
Specjalność konstrukcyjno-budowlana
upr. bud. AB-7210/35/85
upr. odb. AB-KZ-7210/35/90

URZĄD MIASTA
Bydgoszczy
Wydział Administracji Budowlanej

OŚWIADCZENIE PROJEKTANTA

Oświadczamy, że projekt wymiany drewnianych elementów konstrukcji dachu w budynku gospodarczym przy ulicy Śląskiej 44 w Bydgoszczy, został sporządzony zgodnie z przepisami i zasadami wiedzy technicznej.

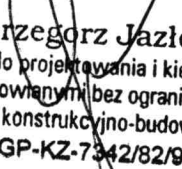
mgr inż. Grzegorz Jazłowski
Upr. budowlane do projektowania i kierowania
robotami budowlanymi bez ograniczeń
w specjalności konstrukcyjno-budowlanej
Nr ewid. GP-KZ-7342/82/91

mgr inż. Andrzej Banaś
Specjalność konstrukcyjno-budowlana
upr. bud. DAN-NB-7210/35/85
upr. bud. AUB-KZ-7210/36/90

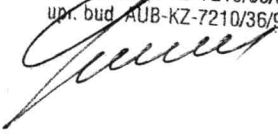

INFORMACJA O BEZPIECZEŃSTWIE I OCHRONIE ZDROWIA

URZĄD MIASTA
Bydgoszczy
Wydział Administracji Budowlanej

- OBIEKT:* Pomieszczenia gospodarcze
- LOKALIZACJA:* Bydgoszcz, ul. Śląska 44
- TEMAT:* Wymiana drewnianych elementów
konstrukcyjnych dachu
- ZAMAWIAJĄCY:* Administracja Domów Miejskich
„ADM” Sp. z o.o.
ul. Śniadeckich 1
Bydgoszcz
- OPRACOWAŁ:* mgr inż. Andrzej Banaś

Bydgoszcz, październik 2015 r.

1. ZAKRES PRAC

Projekt dotyczy wymiany drewnianych elementów konstrukcji dachu, w budynku gospodarczym usytuowanym na terenie nieruchomości przy ulicy Śląskiej 44 w Bydgoszczy.

2. OBIEKTY BUDOWLANE

Budynek gospodarczy zlokalizowany jest na tyłach budynku mieszkalnego przy ul. Śląskiej 44 w Bydgoszczy, od którego oddalony jest o ok. 8 m.

Budynek gospodarczy styka się z położonym w północno – wschodnim narożniku działki obiektem należącym do tej samej posesji.

3. ZAGROŻENIA

W trakcie prowadzenia robót budowlanych należy zachować szczególną ostrożność podczas rozbiórki zniszczonych elementów dachu obiektu oraz prac prowadzonych w bezpośrednim sąsiedztwie budynku stykającego się z pomieszczeniami gospodarczymi. Środki bezpieczeństwa są również niezbędne w odniesieniu do terenów należących do sąsiednich działek (budynek leży w granicach), gdzie może odbywać się ruch pieszy i kołowy.

Przewiduje się prowadzenie prac z wcześniej ustawionych rusztowań roboczych typu warszawskiego.

4. SZKOLENIA

Do robót budowlanych mogą być dopuszczeni tylko pracownicy posiadający aktualne szkolenia BHP i zaświadczenie o zdolności do pracy na wysokości.

Każdorazowo, przed przystąpieniem do pracy, należy przeprowadzić szkolenie stanowiskowe, dotyczące realizacji konkretnego zadania.

5. ŚRODKI TECHNICZNE

Prace budowlane należy prowadzić przy użyciu tradycyjnych narzędzi stosowanych na placu budowy. Konieczne jest zachowanie należytej staranności podczas wykonywania robót ciesielskich.

Teren prac winien być ogrodzony, oznakowany i zabezpieczony przed dostępem osób trzecich. Konieczne jest bezwzględne przestrzeganie kolejności robót podanych w projekcie i zabezpieczenie nadzoru ze strony uprawnionych osób.

wydział Administracji Budowlanej

OPRACOWAŁ:

mgr inż. Andrzej Banaś
Specjalność konstrukcyjno-budowlana
upr. bud. UAN-NP-7210/35/85
upr. bud. AUB-KZ-7210/36/80

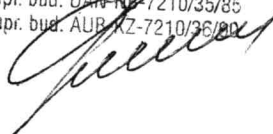

Obliczenia statyczne

Poz.1. Belki dachowe.

Obciążenia:

- 2 x papa	0,16kN/m ²	1,2	0,19kN/m ²
- poszycie z desek 0,032 x 6,50 =	0,21kN/m ²	1,1	0,23kN/m ²
- obciążenie śniegiem	0,56 kPa	1,4	0,78 kPa
	<hr/>		<hr/>
	$g^n = 0,93 \text{ kPa}$		$g^o = 1,20 \text{ kPa}$

Ciężar własny belek:

$$0,14 \times 0,08 \times 6,00 = 0,07\text{kN/mb} \quad 1,1 \quad 0,08 \text{ kN/mb}$$

Maksymalny rozstaw belek $a = 1,00 \text{ m}$

$$g^k = 0,93 \times 1,00 + 0,07 = 1,00 \text{ kN/mb}$$

$$g^o = 1,20 \times 1,00 + 0,08 = 1,28 \text{ kN/mb}$$

$$l_o = 2,70 \times 1,05 = 2,84 \text{ m}$$

$$M_{\max}^o = 0,125 \times 1,28 \times 2,84^2 = 1,29 \text{ kNm}$$

$$\mathbf{M_{\max}^o = 1,30 \text{ kNm}}$$

$$W_x = \frac{8 \cdot 14^2}{6} = 261 \text{ cm}^3$$

$$I_x = \frac{8 \cdot 14^3}{12} = 1 \ 829 \text{ cm}^4$$

$$\delta = \frac{M}{W} = \frac{1,30}{0,000261} = 4\,981 \text{ kPa} \approx 5,00 \text{ MPa}$$

$$\delta_d = 13,0 \times 0,85 = 11,05 \text{ MPa}$$

$$\delta = 5,00 \text{ MPa} < \delta_d = 11,05 \text{ MPa}$$

Ugięcie:

$$f_{max} = \frac{5}{384} \cdot \frac{0,010 \cdot 284^4}{1000 \cdot 1829} = 0,46 \text{ cm}$$

$$f_{dop} = \frac{l}{250} = \frac{284}{250} = 1,14 \text{ cm}$$

$$f_{dop} > f_{max}$$

Przyjęto belki 14 x 8 [cm x cm] z drewna klasy K 27.

OBLICZYŁ:

mgr inż. Andrzej Banaś
Specjalność konstrukcyjno-budowlana
upr. bud. UAN-NB-7210/35/85
upr. bud. AUB-KZ-7210/26/90

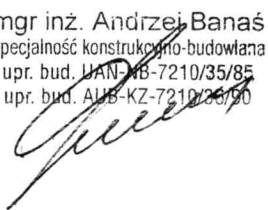

SPRAWDZIŁ:

mgr inż. Grzegorz Jazłowski
Upr. budowlane do projektowania i kierowania
robotami budowlanymi bez ograniczeń
w specjalności konstrukcyjno-budowlanej
Nr ewid. GP-KZ.7342/82/91

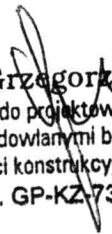

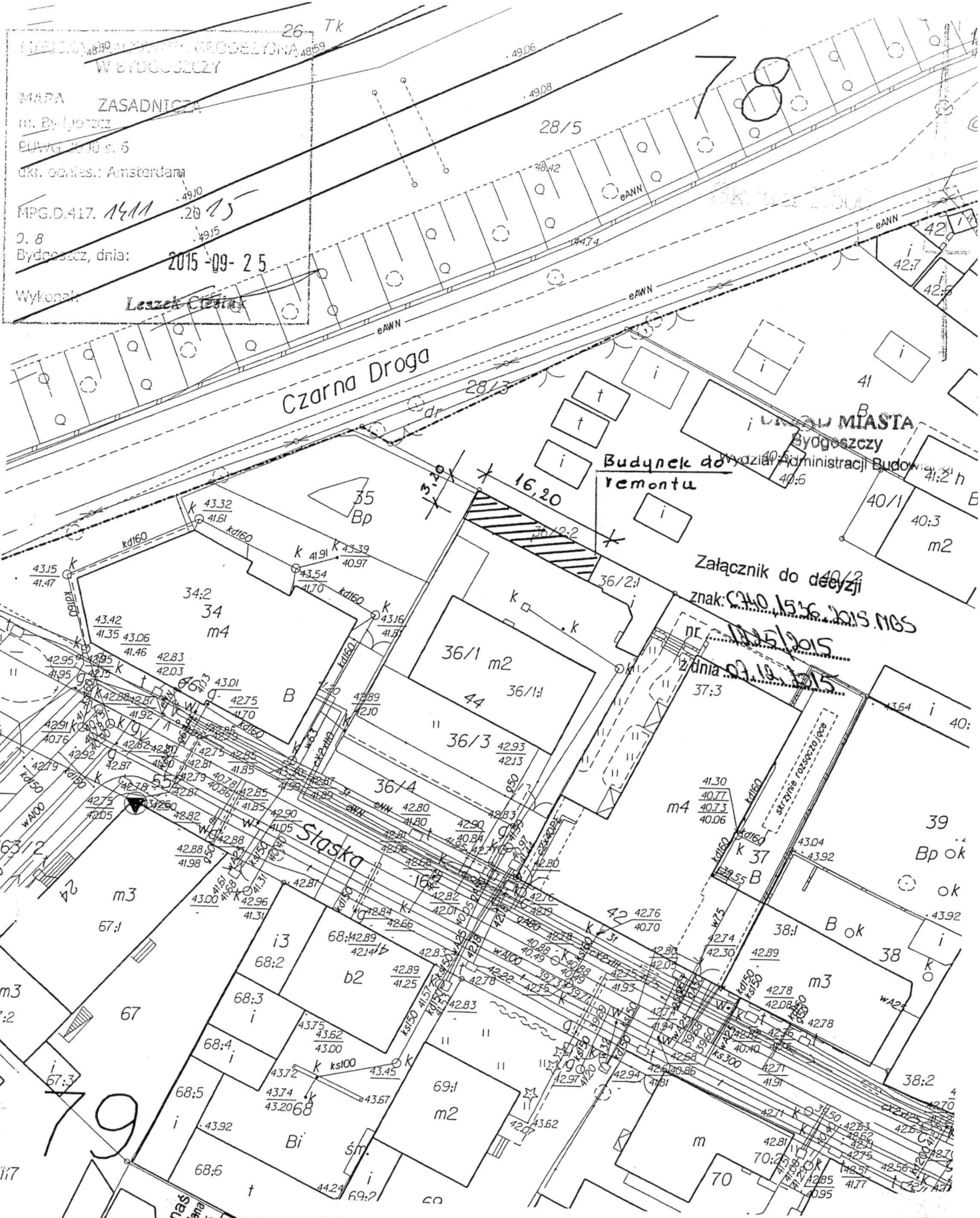

26 Tk
 W BYDGOSZCZY
 MAPA ZASADNICZA
 m. Bydgoszcz
 PLAN 1:500 s. 6
 kkt. odnies.: Amsterdam
 MPG.D.417. 1411
 2. 8
 Bydgoszcz, dnia: 2015-09-25
 Wykonat.: Leszek Cieliecki

MIASTA Bydgoszcz
 Wydział Administracji Budowlanej
 Budynek do remontu
 Załącznik do decyzji
 znak: C.40.1516.2015.NBS
 dnia 09.12.2015

mgr inż. Andrzej Banas
 Specjalność: konstrukcyjno-budowlana
 ul. bud. LUBAN. NB-721035/25
 upr. bud. AUB-KZ-721036/20

Inwestor: Administracja Domów Miejskich "ADM" Sp. z o.o. ul. Smadreckich 1, Bydgoszcz		Data: październik 2015r.		Nr zlec. _____	
Objekt: Pomieszczenia gospodarcze ul. Słaska 44 Bydgoszcz		Faza: PB	Skala: _____	Branża: B	Nr rys. _____
Temat: Wymiana drewnianych elementów konstrukcyjnych dachu - Plan zagospodarowania terenu		Projektował: mgr inż. _____		Opracował: A. Banas	
		Sprawdził: mgr inż. C. Jankowski		Kreślił: _____	

BP-127-7269/2015/01

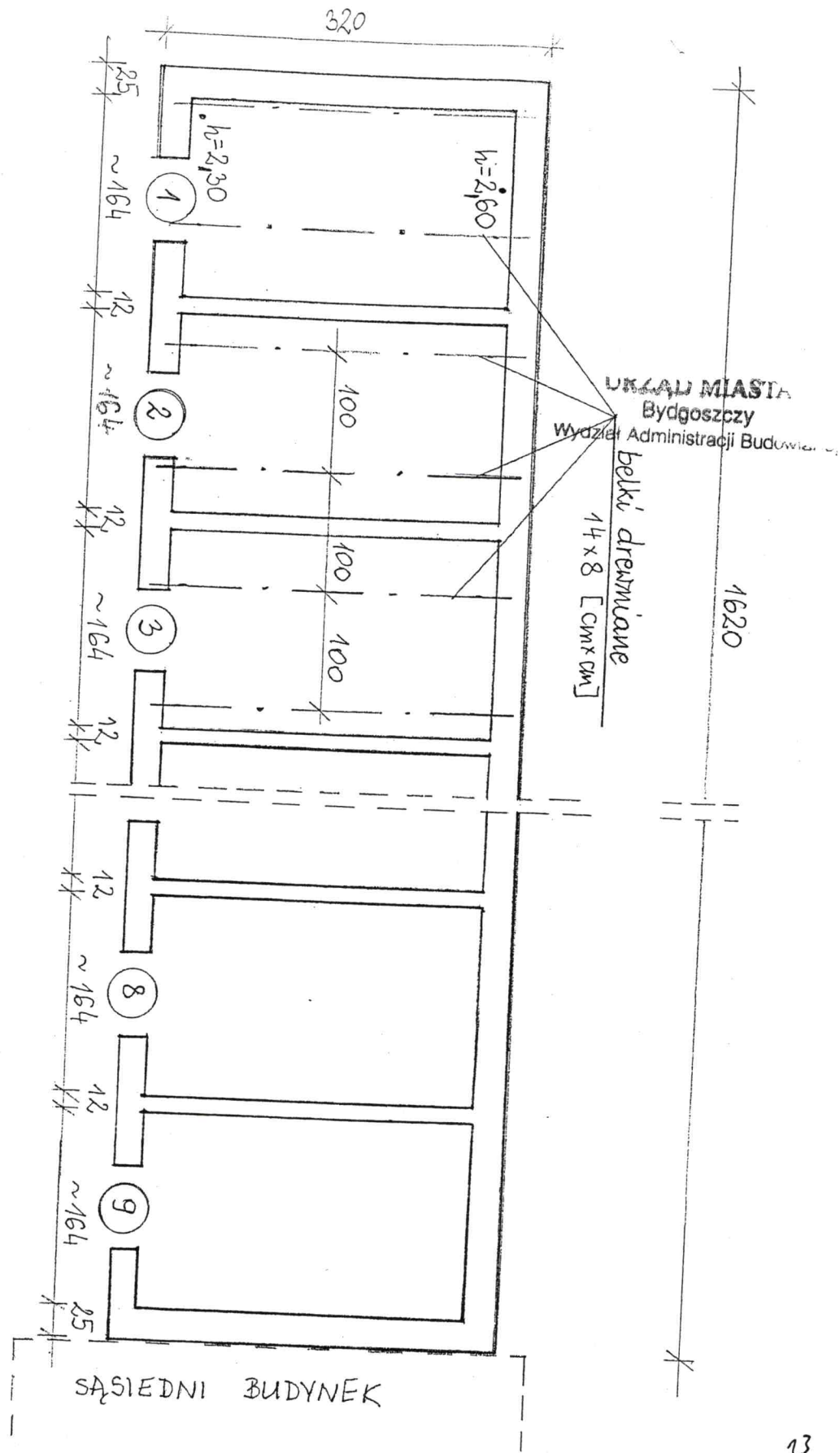

Inwestor: Administracja Domów Miejskich "ADM" Sp. z o.o. w Bydgoszczy ul. Śmieleckich 1, Bydgoszcz		Data: Październik 2015.		Nr zlec. —	
Obiekt: Pomieszczenia gospodarsze ul. Ślaska 44 Bydgoszcz		Faza: PB	Skala: 1:50	Branża: B	Nr rys. 1/2
Temat: Wymiana drewnianych elementów konstrukcyjnych dachu		Projektował: mgr inż. A. Janas			
		Opracował:			
		Sprawdził: mgr inż. G. Gajonka			
		Kreślił:			

PRZEKRÓJ DACHU

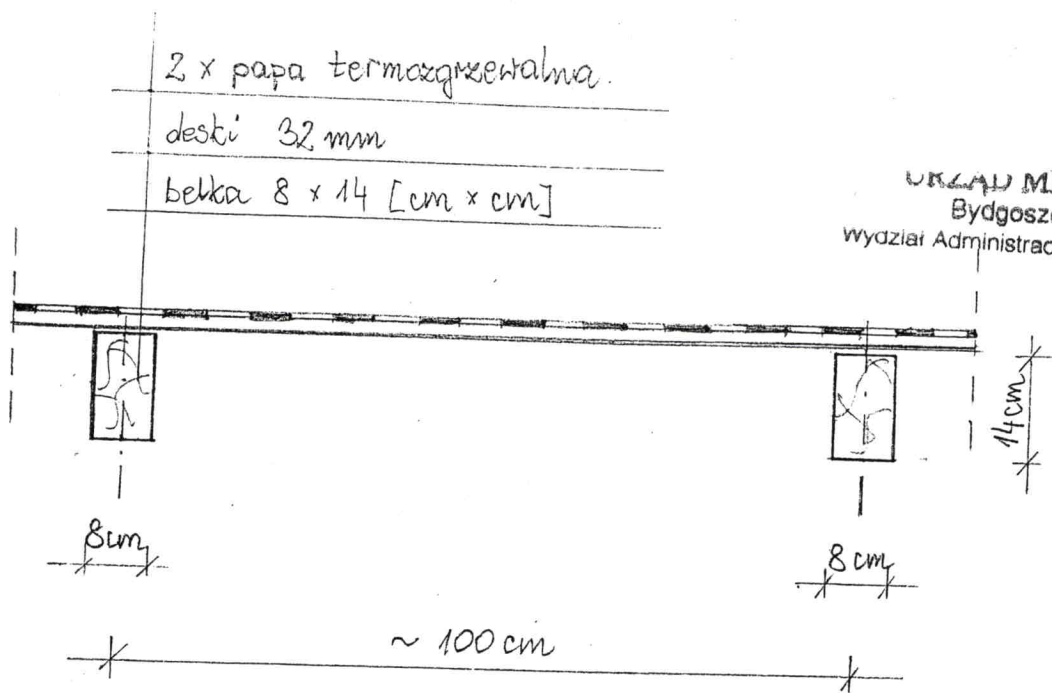

A - A

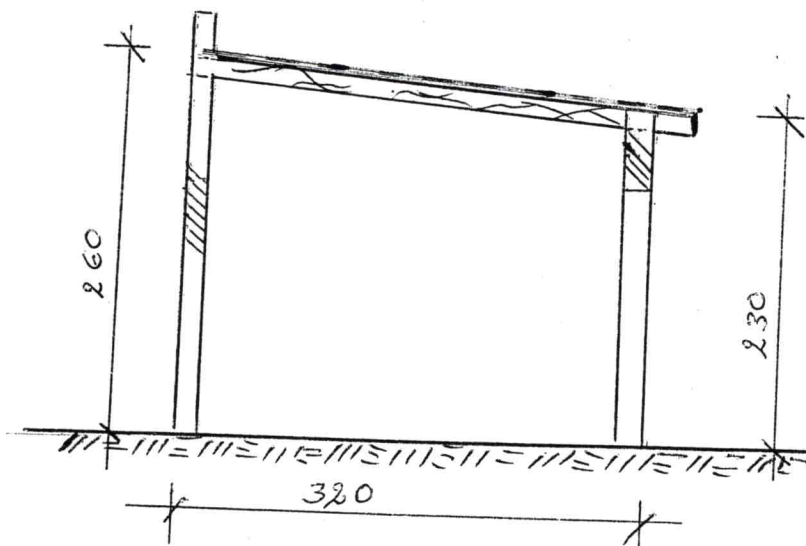

Inwestor: Administracja Dombów Miejskich "ADM" Sp. z o.o. Bydgoszcz ul. Śniadeckich 1, Bydgoszcz		Data: październik 2015r.		Nr zlec. —	
Obiekt: Pomieszczenia gospodarcze ul. Śląska 44 Bydgoszcz		Faza: PB	Skala: 1:10	Branża: B	Nr rys. 2/2
Temat: Wymiana drewnianych elementów konstrukcyjnych dachu		Projektował: mgr inż. A. Banas	Opracował: [signature]	Sprawdził: mgr inż. G. Jazłowski	Kreślił: [signature]

RAFAŁ KAŻMIERSKI
Ul. Długa 8/4a
85-034 Bydgoszcz
Tel. 725310403
Mail; rafalkazmierski@interia.eu

Bydgoszcz 21.10.2015

**ZA ZGODNOŚĆ
Z ORYGINAŁEM**
mgr inż. Andrzej Banas
Specjalność konstrukcyjno-budowlana
upr. bud. IAN 46-7210/35/BS
upr. bud. IAN 46-47-7210/35/BS

URZĄD MIASTA
Bydgoszczy
Wydział Administracji Budowlanej

OPINIA ORNITOLOGICZNA

Dotycząca budynku o charakterze GOSPODARCZYM

Mieszczącego się w Bydgoszczy przy ulicy ŚLĄSKIEJ 44

W dniu dzisiejszym przeprowadziłem wizję lokalną w/w budynku w związku z planowanymi pracami mogącymi wpłynąć na bytowanie prawnie chronionych gatunków i nietoperzy.

Zgodnie z Ustawą z dnia 16 kwietnia 2004 roku o ochronie przyrody (DzU Nr 92, poz 880 z póź. Zm.) jeżeli w wyniku prac ptaki mieszkające w budynku utraciłyby choć część miejsc lęgowych które istniałyby przed rozpoczęciem robót wówczas właściciel, bądź zarządca obiektu zobowiązany jest do działań kompensujących te straty. Odpowiedzialność sprawcy za wykonanie działań naprawczych trwa zgodnie z literą prawa przez 30 lat.

Należy podkreślić, że za siedlisko zwierząt zgodnie z art. 5 pkt 18 ustawy o ochronie przyrody uznaje się obszar ich występowania w ciągu całego życia lub dowolnym stadium ich rozwoju. Dodatkowo „Kto umyślnie naruszy zakazy obowiązujące w stosunku do zwierząt objętych ochroną gatunku podlega karze aresztu lub grzywny”. Zgodnie z art.127 pkt 2, lit E ustawy o ochronie przyrody. Jedynym dopuszczalnym wyjątkiem jest przypadek zagrożenia bezpieczeństwa, zdrowia lub życia mieszkańców.

Zgodnie z art. 52.1 ustawy o ochronie przyrody oraz z paragrafu 6 rozporządzenia Ministra Środowiska, w stosunku do dziko występujących zwierząt objętych ochroną gatunkową zakazuje się m. in.:

- a) Niszczenia ich jaj i postaci młodocianej
- b) Niszczenia ich siedlisk i ostoi
- c) Niszczenia ich gniazd i innych schronień
- d) Umyślnego płoszenia i niepokojenia
- e) Obserwacji mogących powodować ich płoszenie lub niepokojenie.

AS

Zgodnie z obowiązującymi w dniu wystawienia niniejszej opinii w Polsce przepisami prawa tj.:

- ustawą z dnia 16 kwietnia 2004 r. o ochronie przyrody (Dz.U. Nr 151 z poz. 1220 z 2009 r. ze zm)
- ustawą z dnia 13 kwietnia 2007r. o zapobieganiu szkodom w srodowisku i ich naprawie (Dz.U. Nr 75, poz. 493)
- ustawą z dnia 7 lipca 1994 r prawo budowlane (Dz.U. Nr 89 poz. 414 z 1994 r.)
- rozporządzeniem Ministra Srodowiska z dnia 6 października 2014 r w sprawie ochronie gatunkowej zwierząt (Dz.U. poz.1348 z 2014 r.)

Oraz swą wiedzą i doświadczeniem.

STWIERDZAM CO NASTĘPUJE

W opisywanym budynku nie stwierdzono śladów gniazdowania prawnie chronionych gatunków ptaków lub nietoperzy.

W ZWIĄZKU Z POWYŻSZYM

Zaplanowane prace nie wpłyną bezpośrednio na bytowanie prawnie chronionych w Polsce gatunków ptaków i nietoperzy.

Jednocześnie zobowiązuje się inwestora i wykonawcę robót który będzie realizował prace do powiadomienia o ewentualnych zjawiskach naruszenia prawa srodowiskowego Regionalną Dyрекcyję Ochrony Srodowiska w Bydgoszczy ul Dworcowa 81 oraz inne właściwe organa.

ZA ZGODNOŚĆ
Z ORYGINAŁEM

mgr inż. Andrzej Banas
Specjalność konstrukcyjno-budowlana
upr. bud. UAN-NB-7210/35/85
upr. bud. AUB-KZ-7210/36/00

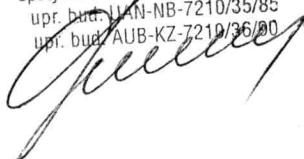

mgr Rafał Kaźmierski

mgr Rafał Kaźmierski

Administracja Domów Miejskich
"ADM" Sp. z o.o.

(imię i nazwisko)

ul. J. Y. Smardkich 1, Bydgoszcz

(adres zamieszkania)

reprezentowana przez

mgr inż. Andrzej Banas

Bydgoszcz, dnia 21.10.2015

17

ZA ZGODNOŚĆ
Z ORYGINAŁEM

mgr inż. Andrzej Banas
specjalność konstrukcyjno-budowlana
bud. UKAN-NB-7210/35/85
AUB-KZ-7210/35/85

Urząd Miasta Bydgoszczy
Wydział Administracji Budowlanej
ul. Grudziądzka 9-15, 85-130 Bydgoszcz

OŚWIADCZENIE

O BRAKU ZAGROŻENIA DLA GATUNKÓW CHRONIONYCH I ICH SIEDLISK

Po zapoznaniu się z „Informacją dla inwestora” dotyczącą zagadnień z zakresu ochrony gatunkowej zwierząt, ja, niżej podpisany(a)

Andrzej Banas

imię i nazwisko inwestora, nazwa instytucji albo osoby umocowanej do złożenia oświadczenia w imieniu osoby prawnej

URZĄD MIASTA
Bydgoszczy

legitymujący(a) się

dowodem osobistym AHX 234337 wydany przez Prezydenta M. Bydgoszczy

zamieszkały(a) w

Bydgoszcz, ul. Feliksa Stamma 7

adres

zgodnie z przepisami art. 5 ust. 1, art. 30 ust. 7 i art. 35 ust. 1 ustawy z dnia 7 lipca 1994r. – Prawo budowlane (tj. Dz. U. z 2010r. Nr 243, poz. 1623 z późn. zm.), art. 6 ustawy z dnia 27 kwietnia 2001r. – Prawo ochrony środowiska (tj. Dz. U. z 2008r. Nr 25, poz. 150 z późn. zm.) oraz art. 52 ust. 1 i art. 60 ust. 1 w zw. z art. 91 ustawy z dnia 16 kwietnia 2004r. – O ochronie przyrody (tj. Dz. U. z 2009r. Nr 151, poz. 1220 z późn. zm.)

oświadczam,

że po dokonaniu z udziałem przyrodnika* (ornitologa/chiropterologa) p. Rafała Kazmierskiego oględzin budynku położonego w Bydgoszczy przy ul. Słaskiej 44 na dz. o nr ew. 35, 36/1, 36/3 w obr. 79, w jednostce ewidencyjnej Bydgoszcz

(szczególnie pod względem znajdujących się w nim szczelin i otworów wentylacyjnych), nie stwierdzono śladów bytowania chronionych gatunków ptaków lub nietoperzy.

W związku z powyższym oświadczam, że planowane przeze mnie roboty budowlane polegające na:

wymianie drewnianych elementów konstrukcyjnych dachu i pomieszczeniach gospodarczych

nie spowodują likwidacji siedlisk gatunków chronionych.

Bydgoszcz, 21.10.2015
miejscowość, data

ORNITOLOG

mgr Rafał Kazmierski

podpis przyrodnika

» TEZA «

Andrzej Banas

ul. Feliksa Stamma 7, tel./fax 52 347 60 18
85-796 BYDGOSZCZ
NIP 554-142-24-94, REGON 091440640

Andrzej Banas

podpis

Naruszenie zakazów w stosunku do gatunków chronionych jest wykroczeniem, (art. 131 pkt. 14 ustawy o ochronie przyrody), a w przypadku powstania istotnej szkody jest przestępstwem (art. 181 § 3 Kodeksu karnego).

* Pod pojęciem przyrodnika należy rozumieć osobę posiadającą wykształcenie i doświadczenie umożliwiające rzetelne wykonanie ekspertyzy przyrodniczej w zakresie występowania ptaków i nietoperzy w budynkach, a także działacza organizacji pracującej na rzecz przyrody, posiadającego wiedzę i doświadczenie umożliwiające rzetelne wykonanie ekspertyzy przyrodniczej w zakresie występowania ptaków i nietoperzy w budynkach.

verte - informacja dla inwestora

17

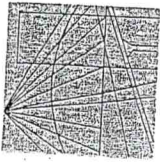

Bydgoszcz 2014-11-19
(miejscowość, data)

Zaświadczenie

Pan/Pani **BANAŚ ANDRZEJ**

miejsce zamieszkania

85-796 BYDGOSZCZ

UL. F. STAMMA 7

jest członkiem Kujaawsko-Pomorskiej

Okręgowej Izby Inżynierów Budownictwa

o numerze ewidencyjnym

KUP/BO/0047/01

i posiada wymagane ubezpieczenia od odpowiedzialności
cywilnej.

Niniejsze zaświadczenie jest ważne od dnia

2015-01-01

do dnia

2015-12-31

KUJAWSKO POMORSKA OKRĘGOWA
IZBA INŻYNIERÓW BUDOWNICTWA
w BYDGOSZCZY
tel. 52 366 70 50 • fax 52 366 70 59

PRZEWODNICZĄCY
Rady Okręgowej Izby

prof. dr hab. inż. Adam Podhorecki
(pieczęć i podpis przewodniczącego)

DECYZJA

O STWIERDZENIU PRZYGOTOWANIA ZAWODOWEGO
do pełnienia samodzielnych funkcji technicznych w budownictwie

Na podstawie § 4 ust. 2, § 6 ust. 3, § 7, § 13 ust. 1 pkt. 2, lit.
rozporządzenia Ministra Gospodarki Terenowej i Ochrony Środowiska, z dnia 20 lutego 1975 r.
w sprawie samodzielnych funkcji technicznych w budownictwie (Dz. U. Nr 8, poz. 46)
oraz Ministra Gospodarki Przemysłowej i Budownictwa z dn. 20.XII.1988 r.
/Dz. U. Nr 42, poz. 334/ stwierdzam, że :

Obywatel(ka) **ANDRZEJ BANAŚ**

..... **magister inżynier budownictwa**

urodzony(ą) dnia **21 listopada 1958 r.** w **Radziejowie Kuj.**

posiada przygotowanie zawodowe uprawniające do wykonywania samodzielnej funkcji
projektanta

w specjalności **konstrukcyjno-budowlanej**

w zakresie **ogólnobudowlanym**

Obywatel(ka) **Andrzej Banaś**

1/ sporządzenia projektów w zakresie rozwiązań konstrukcyjno-budowlanych
budynków oraz innych budowli, z wyłączeniem linii, węzłów i stacji
kolejowych, dróg oraz lotniskowych dróg startowych i manewrowych;
2/ sporządzenia w budownictwie osób fizycznych projektów w zakresie
projektowania architektury i inżynierii budowlanej;
3/ budownictwie osób fizycznych i gospodarstwach i gospodarstwach
rolnych i powtarzalnych innych budynków oraz sporządzenia planów
z gospodarowania działkami związanymi z realizacją tych budynków,
b/ budownictwie osób fizycznych i gospodarstwach i gospodarstwach
rolnych i powtarzalnych innych budynków, adaptacji projektów
i budownictwie osób fizycznych - do kierowania, nadzorowania i kontroli
elementów budowlanych oraz oceniania i badania stanu technicznego
obiektów budowlanych.

SP/AU



DYREKTOR WYDZIAŁU

mgr inż. prof. dr hab. inż. Adam Podhorecki

WOJEWODA BYDGOSKI
7342
CP-KZ-72X0 / 82 / 91
rozprawa nr 6
CP-KZ - 7342 / 109/94

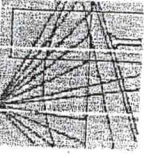

P S K A
I Z B A
INŻYNIERÓW
BUDOWNICTWA

DECYZJA

O STWIERDZENIU PRZYGOTOWANIA ZAWODOWEGO
do polonitla samodzielných funkcyj technicznych w budownictwie

Na podstawie § 4 ust. 2, § 5 ust. 3, § 7
rozporządzenia Ministra Gospodarki Terenowej i Ochrony Środowiska, z dnia 20 lutego 1975 r.
w sprawie samodzielnych funkccyj technicznych w budownictwie (Dz. U. Nr 9, poz. 46)
oraz Ministra Gospodarki Przestrzennej i Budownictwa z dn. 20.XII.1988 r.
/Dz. U. Nr 42, poz. 334/ stwierdzam, że i

Obywatel(ka) Grzegorz Jazłowski
magister inżynier budownictwa
urodzony(ą) dnia 20 listopada 1958 r. w Bydgoszczy
Polecił przygotowanie zawodowe uprawnień do wykonywania samodzielnych funkccyj
w spójnej roli konstruktora
w zakresie konstrukcyjno - budowlanej ogólnobudowlanej

- Obywatel(ka) Grzegorz Jazłowski
- Sporządzenia projektów w zakresie jest upoważniony(ą) do:
budynków oraz innych budowli z wyłączeniem konstrukcyjno-budowlanych, mostów, budowli hydrotechnicznych i melioracji wodnych i stacji rozdzielniczych i melioracji wodnych.
 - Sporządzenia w budownictwie osób fizycznych projektów w zakresie:
a/ budynków inwentarskich i gospodarczych, adaptacji projektów i planów zagospodarowania działki związanych z realizacją typowych i powtarzalnych i innych budynków oraz sporządzenia projektów i planów zagospodarowania działki związanych z realizacją budynków,
b/ budowli nie będących budynkami.
 - W budownictwie osób fizycznych do kierowania, nadzorowania elementów budowlanych i kontrolowania wytwarzania konstrukcyjno-budowlanych oraz oceniania i badania stanu technicznego obiektów budowlanych.

1111/15
M. Piński

Bydgoszcz 2014-12-08
(miejscowość, data)

Zaświadczenie

Pan/Pani **JAZŁOWSKI GRZEGORZ**

miejsce zamieszkania
**85-703 BYDGOSZCZ
UL. KIJOWSKA 63**

jest członkiem Kujawsko-Pomorskiej
Okręgowej Izby Inżynierów Budownictwa

o numerze ewidencyjnym **KUPIBO/0846/01**

i posiada wymagane ubezpieczenia od odpowiedzialności
cywilnej.

W niniejsze zaświadczenie jest ważne od dnia **2015-01-01**
do dnia **2015-12-31**

Wydział Administracji Budowlanej
MIASTA
BYDGOSZCZY

IZBA INŻYNIERÓW BUDOWNICTWA
W BYDGOSZCZY
ul. B. Humilińskiego 6
tel. 52 366 70 60 • fax 52 309 70 64

**ZA ZGODNOŚĆ
Z ORYGINAŁEM**

mgr inż. Andrzej Banaszkowski
Kujawsko-Pomorska Okręgowa Izba Inżynierów Budownictwa
ul. UAM-NB-72/035/85
ul. bud. 208-K/210/86-90