

Polska Spółka Gazownictwa sp. z o.o.
Oddział w Gdańsku, Zakład w Bydgoszczy
ul. Jagiellońska 42, 85-097 Bydgoszcz

Nr sprawy: **89186**
Nr warunków: **WI/B-ZDK/2069/2016**
Data: **06.06.2016**

Podmiot występujący o warunki przyłączenia

▪ **Miasto Bydgoszcz**
ul. Jezuicka 1,
85-102 Bydgoszcz

Adres do korespondencji

Administracja Domów Miejskich
"ADM" Spółka z o.o.
ul. Jana i Jędrzeja Śniadeckich 1
85-011 Bydgoszcz

WARUNKI PRZYŁĄCZENIA DO SIECI GAZOWEJ

Przewidywany pobór gazu ziemnego wysokometanowego w ilości nie większej niż 10 m³/h / gazu ziemnego zaazotowanego w ilości nie większej niż 25 m³/h

W odpowiedzi na wniosek z dnia **06.06.2016** w oparciu o Rozporządzenie Ministra Gospodarki z dnia 2 lipca 2010 r. w sprawie szczegółowych warunków funkcjonowania systemu gazowego Dz.U. z 22 lipca 2010 r. Nr 133 poz. 891, wydaje się następujące Warunki przyłączenia do sieci gazowej:

- Rodzaj paliwa wg PN-C-04750:2011: gaz z rodziny gazy ziemne, wysokometanowy, symbol E.
- Miejsce przyłączenia instalacji podmiotu: lokal mieszkalny, adres: ul. Szubińska 55/6, 85-312 Bydgoszcz.
- Cel wykorzystania paliwa gazowego: przygotowanie posiłków, przygotowanie ciepłej wody, ogrzewanie pomieszczeń.
- Rodzaj i ilość urządzeń gazowych, które będą podłączone do instalacji gazowej:
 - kocioł gazowy dwufunkcyjny o mocy 24 [kW], sztuk: 1, suma mocy: 24 [kW]
 - kuchnia gazowa 4-palnikowa z piekarnikiem - istnieje o mocy 8,5 [kW], sztuk: 1, suma mocy: 8,5 [kW]
 - łącznie moc wszystkich urządzeń: 32,5 [kW]
- Dostawa i odbiór paliwa gazowego:
 - moc umowna: 4,0 [m³/h], roczny odbiór paliwa gazowego: 1200,0 [m³/rok], sztuk: 1
- Miejsce przyłączenia do czynnej sieci gazowej:
 - instalacja istniejąca w w/w obiekcie, lokalizacja: Bydgoszcz, ul. Szubińska 55
- Ciśnienie w miejscu dostawy i odbioru paliwa gazowego:
 - minimalne: 1,8 [kPa]
 - maksymalne: 2,5 [kPa]
- Wymagania dotyczące kontroli dostawy i odbioru paliwa gazowego:
 - Charakterystyka układu pomiarowego:
 - typ gazomierza: G-4, rozstaw króćców: 130 [mm], sztuk: 1, lokalizacja: w lokalu odbiorcy, dostarcza: istniejący
 - Wymagania dotyczące redukcji:
 - nie dotyczy
- Miejsce rozgraniczenia sieci gazowej PSG sp. z o.o. i instalacji odbiorcy przyłączanego (Punkt wyjścia z systemu gazowego) stanowi: kurek główny zlokalizowany w szafce na granicy posesji.
- Instalacja gazowa powinna być zaprojektowana i wykonana w trybie określonym Prawem budowlanym, zgodnie z wymogami Rozporządzenia Ministra Infrastruktury z dnia 12 kwietnia 2002 r. w sprawie w sprawie warunków technicznych, jakim powinny odpowiadać budynki i ich usytuowanie (Dz. U. z 2002 r. Nr 75 poz. 690) z późn. zmianami w oparciu o dokumentację techniczną, na którą

uzyskano prawomocne pozwolenie na budowę. Zgodnie z powyższymi przepisami zabrania się stosowania w jednym budynku gazu płynnego i gazu z sieci gazowej. Zaprojektowanie i wykonanie instalacji gazowej leży po stronie Klienta.

11. Przyłączane do sieci urządzenia i instalacje muszą spełniać wymagania techniczne i eksploatacyjne zapewniające:
 - 11.1. bezpieczeństwo funkcjonowania systemu gazowego,
 - 11.2. zabezpieczenie systemu gazowego przed uszkodzeniami spowodowanymi niewłaściwą pracą przyłączonych urządzeń,
 - 11.3. zabezpieczenie przyłączonych urządzeń, instalacji przed uszkodzeniami w przypadku awarii lub wprowadzenia ograniczeń w poborze lub dostarczaniu paliw gazowych.
12. W przypadku zmiany parametrów odbioru paliwa gazowego należy ponownie wystąpić z Wnioskiem o określenie nowych Warunków przyłączenia do sieci gazowej.
13. Warunki przyłączenia są ważne przez okres 24 miesiące od dnia ich wydania, to jest do dnia **06.06.2018.**
14. Klauzule:
 - 14.1. W realizacji przyłączenia (w tym w opracowaniach projektowych) należy stosować rozwiązania techniczne i technologiczne przewidziane wewnętrznymi opracowaniami PSG sp. z o.o. Oddział w Gdańsku, których odpowiednie części tematyczne będą udostępnione projektantowi/wykonawcy na jego zgłoszenie, wyrażone w formie pisemnej, lub elektronicznej.
 - 14.2. Projekt instalacji gazowej nie podlega uzgodnieniu w PSG sp. z o.o.
 - 14.3. Niniejsze Warunki przyłączenia do sieci gazowej stanowią oświadczenie o zapewnieniu dostarczania paliwa gazowego w rozumieniu art. 34 ust. 3 pkt. 3 lit. A) Ustawy Prawo budowlane oraz art. 7 ust 14 Ustawy Prawo energetyczne, jednak nie są zobowiązaniem do sprzedaży paliwa gazowego.

PRZEDSIĘBIORSTWO GAZOWNICZE

KIEROWNIK
Dział Obsługi Klienta

.....Piotr Czerniejewski

Wszelkie uwagi dotyczące warunków należy kierować do:
Dział Obsługi Klienta, ul. Jagiellońska 42, 85-097 Bydgoszcz
Warunki sporządził: Andrzej Makowski, telefon: 52 3285427
adres e-mail: andrzej.makowski@gdansk.psgaz.pl



Zakład Kominiarski

STASZKOWIAK

ul. Niedźwiedzia 5, 85-103 Bydgoszcz
Regon 092587551, Nip 953-176-58-52
TEL. 601711885 FAX 052 3455544

Bydgoszcz, dnia 03.06.2016r.

OPINIA NR 89/2016

z wyniku przeprowadzonych oględzin - ekspertyzy urządzeń grzewczo - kominowych

w Bydgoszczy przy ul..... Szubińskiej..... nr55.....
dotycząca lokalu nr 6 administrowanego przez: Administracja Domów Miejskich "ADM" Sp. z o.o. w Bydgoszczy.....
sporządzona przez posiadającego wymagane uprawnienia mistrza kominiarskiego: Piotr Staśkowiak upr. 3861 w celu:

Wskazania miejsca podłączenia,

W związku, z czym stwierdza się, co następuje:

1. Kratkę wentylacyjną w pomieszczeniu kuchnia należy podłączyć do przewodu kominowego nr 4 (patrz szkic na odwrocie opinii).
2. Piec centralnego ogrzewania na gaz z zamkniętą komorą spalania w pomieszczeniu kuchnia należy podłączyć do przewodu kominowego nr 3 (patrz szkic na odwrocie opinii).
3. Przewód spalinowy od pieca centralnego ogrzewania należy zabezpieczyć wkładem powietrzno-spalinowym.
4. Piece kaflowe na paliwo stałe w pomieszczeniach kuchnia oraz pokój od strony podwórza i pokój od strony ulicy należy zdemontować.

W przypadku stwierdzenia niedostatecznego ciągu kominowego lub braku jego stabilności należy zwrócić uwagę na uszczelnienie otworów drzwiowych i okiennych. Niedostateczny dopływ powietrza zewnętrznego jest przyczyną zwrotnego ciągu kominowego w jednym, najsłabszym przewodzie. Przewód ten dostarcza powietrze dla pozostałych przewodów wraz z zanieczyszczeniami (spaliny, obce zapachy itp.) z przestrzeni nad dachem.

Inne uwagi:

Za samowolną zmianę podłączeń zakład kominiarski nie odpowiada!

Opinię sporządzono w oparciu o: Ustawę o Prawie Budowlanym (Dz. U. Nr 75, poz. 690 z dnia 15.VI.2002 R.), Ustawę o Ochronie p.poż. (Dz. U.Nr. 81 z dnia 24.VIII.1991 R.poz.351) oraz wydane na ich podstawie przepisy wykonawcze i obowiązujące normy.

Opinie sporządzono w...2..egz. z przeznaczeniem 1 egz.: ADM,a/a.....

Potwierdzenie odbioru opinii:

dnia podpis

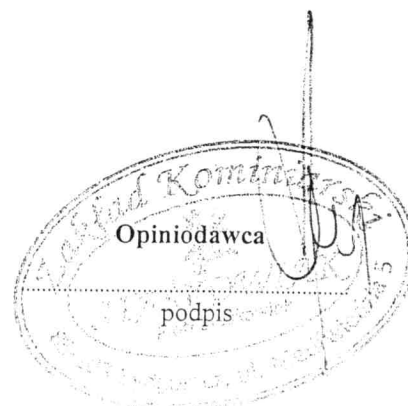

- | | | |
|--------------------------------|------|--|
| | 1 | |
| | 0 mb | |
| | 2 | |
| | 0 mb | |
| P. C.O. gaz kuch. m6 | 3 | |
| | 0 mb | |
| W. Kuch. m6 | 4 | |
| | 0 mb | |
| | 5 | |
| | 0 mb | |
| P. Kaf. K. m6
(zdemontować) | 6 | |
| | 0 mb | |

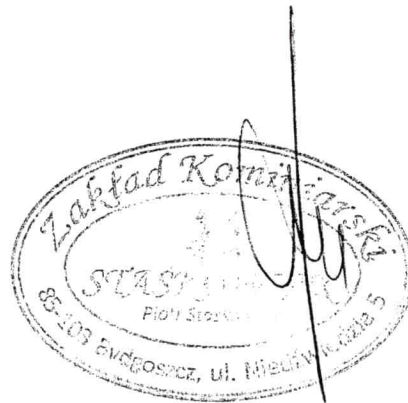

Ulica: Szubinska 55 / 6 w Bydgoszczy

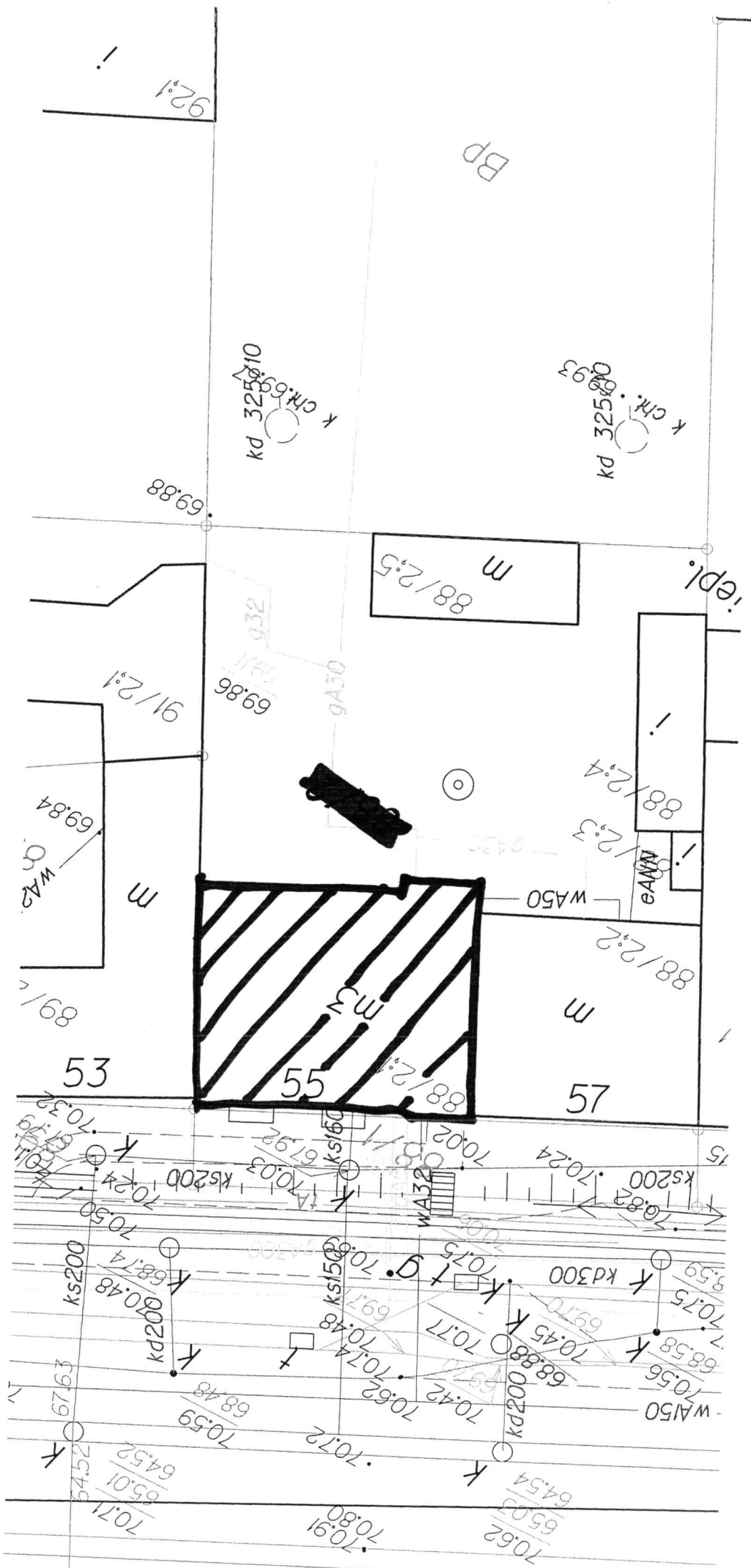

Stubińska 66