

SCHEMAT GARAŻU

1:50

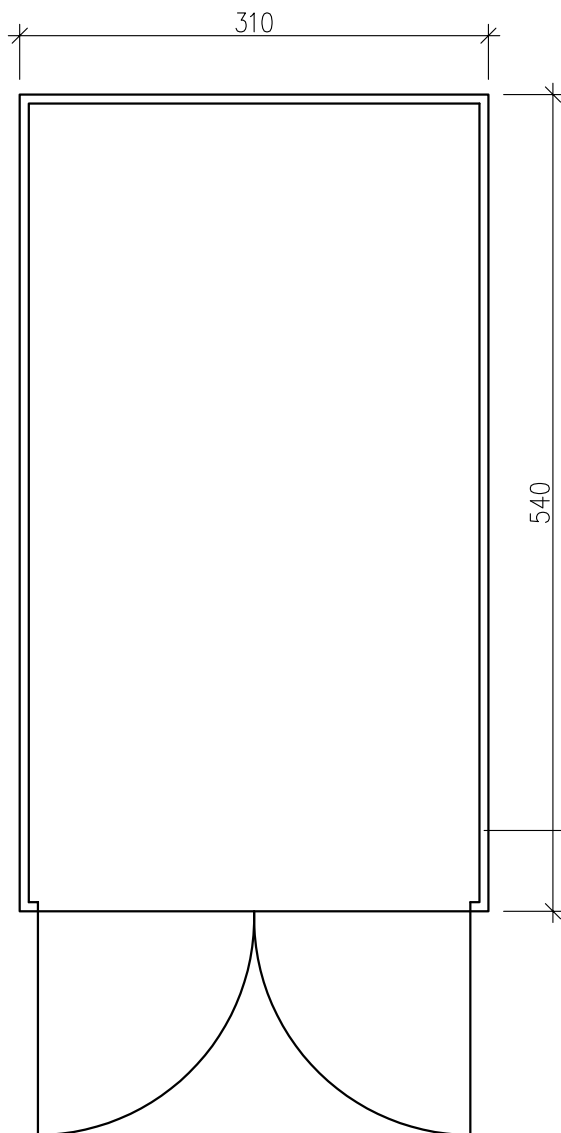

PRZEKRÓJ GARAŻU

1:50

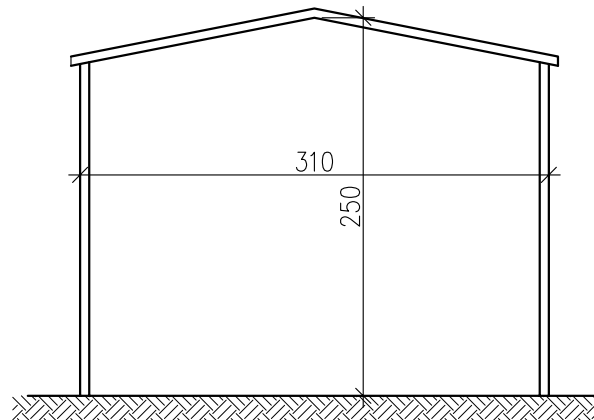

Garaż konstrukcji blaszanej

BIURO KONSTRUKCYJNO-DORADCZE

DAMIAN WILUŚ

TEMAT: ROZBIÓRKA BUDYNKU MIESZKALNEGO OFICYNY I ZABUDOWY GOSPODARCZEJ

ADRES OBIEKTU: UL.GRUNWALDZKA 109 BYDGOSZCZ DZIAŁKA NR EW 6/5 OBREB 63

INWESTOR: ADMINISTRACJA DOMÓW MIEJSKICH „ADM” SPÓŁKA Z O.O.
UL. ŚNIADECKICH 1 BYDGOSZCZ

RYSUNEK: Schemat garażu

OPRACOWANIE: PROJEKT BUDOWLANY

	NAZWISKO:	PODPIS:	NR UPRAWNIEN:	SKALA: 1:50
PROJEKTOWAŁ:	mgr inż. Damian Wiluś		upr. nr: KUP/0036/PWOK/06	DATA: 09.2015
			NR RYS.:	ARKUSZ
			4	A-4