

# SCHEMAT BUDYNKU OFICYNY 1:100

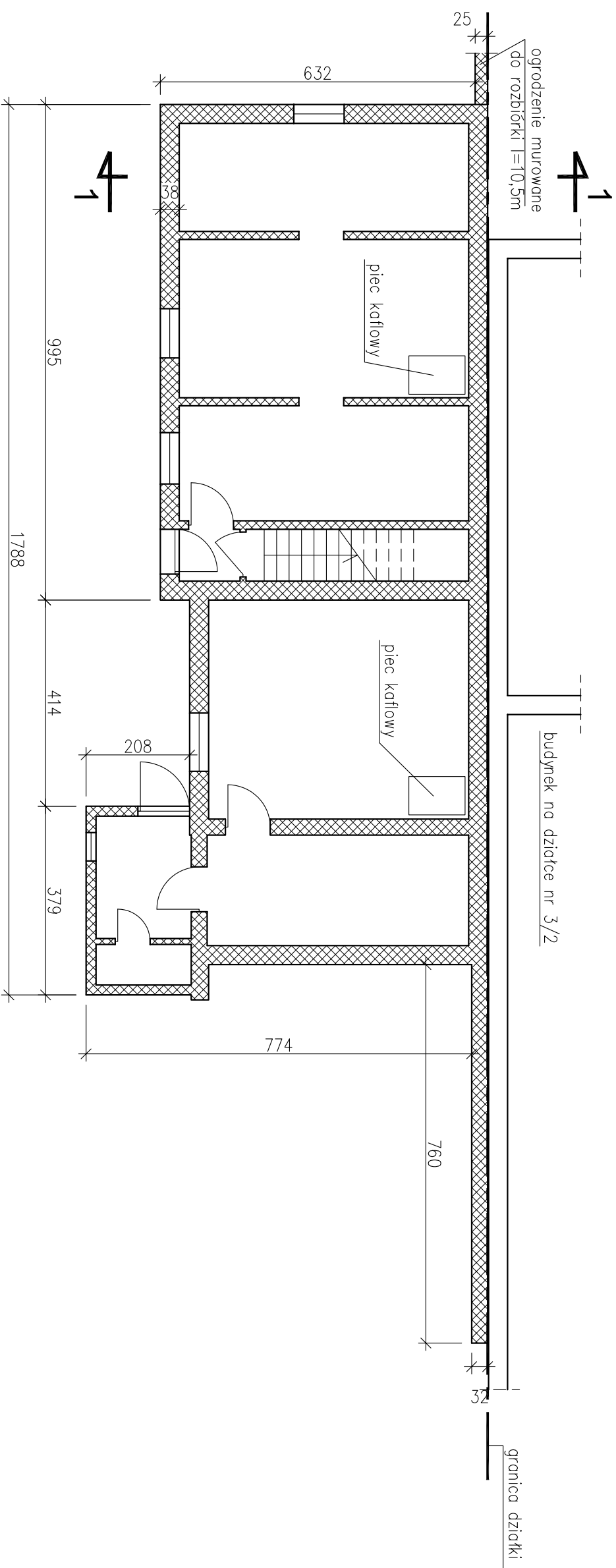

## PRZEKRÓJ 1-1 1:100

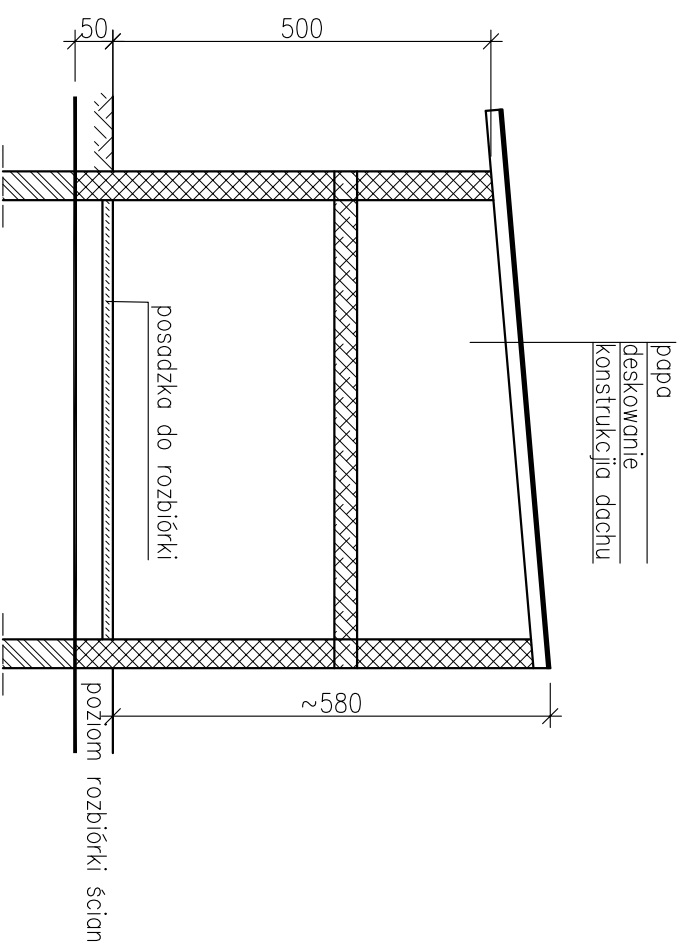

BIURO KONSTRUKCYJNO-DORADCZE  
DAMIAN WILUŚ

TEMAT: ROZBIÓRKA BUDYNKU MIESZKALNEGO OFICYNY I ZABUDOWY GOSPODARCZEJ

ADRES OBIEKTU:

UL. GRUNWALDZKA 109 BYDGOSZCZ DZIAŁKA NR EW 6/5 OBRĘB 63

INWESTOR:

ADMINISTRACJA DOMÓW MIEJSKICH „ADM” SPÓŁKA Z O.O.

RYSYNEK:

Schemat budynku oficyny

OPRACOWANIE:

PROJEKT BUDOWLANY

NAZWISKO:

PROJEKTOWAŁ:

mgr inż. Damian Wiluś

PODPIS:

NR UPRAWNIEN:

SKALA:

1:100

DATA:

09.2015

NR RYS.: ARKUSZ

2

A-3