

- Legenda:**
- granica działki 205
  - ▨ kamienica podlegająca opracowaniu

**UWAGA:**  
Rysunek rozpatrywać łącznie z pozostałymi rysunkami oraz opisem technicznym.

Niniejsze opracowanie dokumentacji projektowej objęte jest ochroną zgodnie z ustawą z dnia 4 lutego 1994 o prawie autorskim i prawach pokrewnych z późn. zmianami.  
JEDYNOŚĆ PROJEKTOWA:



Adam Działocha, 61-374 Poznań, os. Armii Krajowej 19/6

**TERMODERNIZACJA I REMONT ELEWACJI KAMIENICY  
WRAZ Z REMONTEM KLATKI SCHODOWEJ**

**NAZWA INWESTYCJI:**  
ul. Ułgony 18, 85-132 Bydgoszcz

**ADRES OBIEKTU BUDOWLANSO:**  
Miasto Bydgoszcz, ul. Jezuitska 1, 85-102 Bydgoszcz  
reprezentowane przez Administrację Dombów Miejskiej "ADM" Sp. z o.o.,  
ul. Śniadeckich 1, 85-011 Bydgoszcz

PROJEKTOWA:	BRANŻA:	UPRAWNIENIA:	RODZIS:
mgr inż. arch. Mariusz Sawicki	budowlana	357/PW/92	
ASISTENT: mgr inż. arch. Anna Kiepczyńska	budowlana		

**PROJEKT BUDOWLANY**

**TYTUŁ RYSUNKU:** PLAN SYTUACYJNY

DATA: XI 2014  
SKALA: 1:500  
NR RYS.: 1

obrobka blacharska szczylu w zlym stanie technicznym  
 kominy w dostatecznym stanie technicznym  
 dach kryty papą w dostatecznym stanie technicznym  
 rynn i rury spustowe w dobrym stanie technicznym  
 pęknięcia muru  
 na wysokości poddasza na odsłoniętych  
 fragmentach muru widoczna cegła  
 wapienna  
 elewacja pokryta wyprawą wapienno-piastową  
 z bontowaniem; ubytki w wyprawie na znacznej  
 powierzchni; widoczne zabrudzenia, odsłonięte cegły  
 i zwielenia zaprawy oraz widne uzupełnienia  
 współczesną wyprawą  
 metalowe elementy montażowe

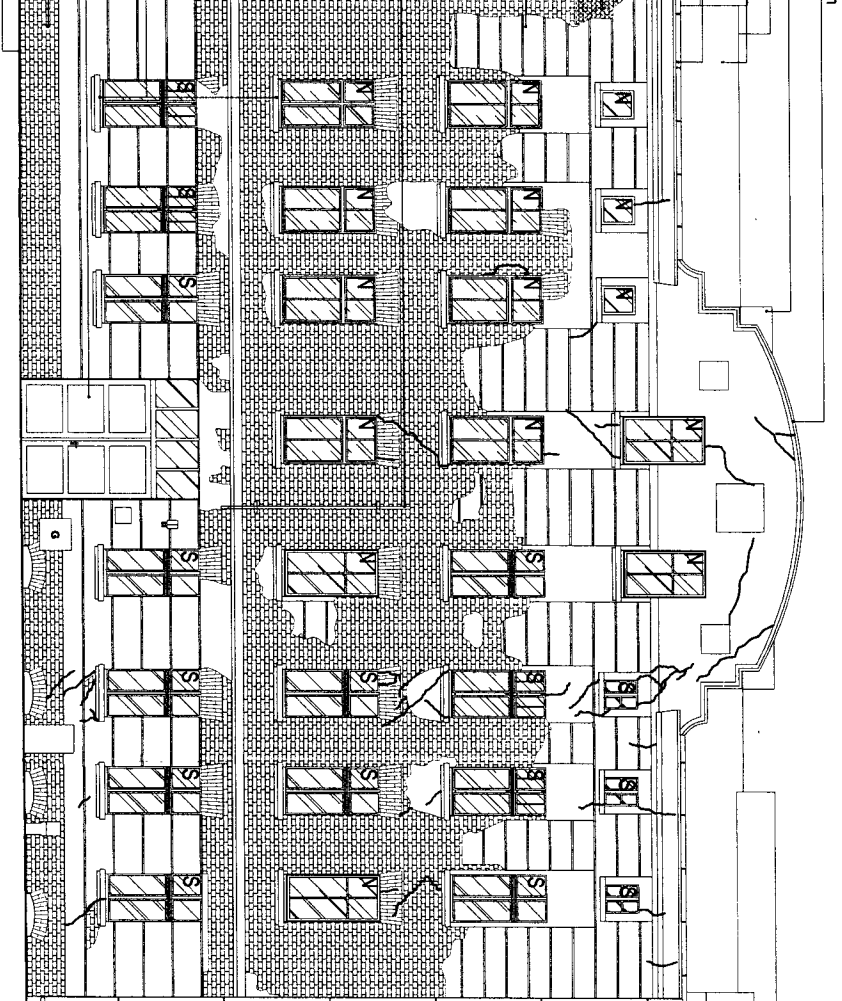

MUROWANE  
 OGRODZENIE

**Legenda:**  
 S - siłarka dawna  
 N - siłarka nowa  
 obszar z widoczną cegłą wapienną

**UWAGA:**  
 Rysunek rozpatrywać łącznie z pozostałymi rysunkami oraz opisem technicznym.

Niniejsze opracowanie dokumentacji projektowej objęte jest ochroną zgodnie z Ustawą z dnia 4 lutego 1994 o prawie autorskim i prawach pokrewnych z późn. zmianami.  
 JEJENOSTKA PROJEKTOWA:

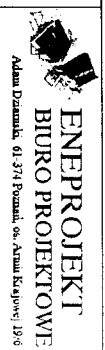

**TERMODERYZACJA I REMONT ELEWACJI KAMIENICY  
 WRAZ Z REMONTEM KLATKI SCHODOWEJ**

ADRES OBIEKTU BUDOWLANEGO:  
 ul. Ugoły 18, 85-132 Bydgoszcz

INWESTOR: Miasto Bydgoszcz, ul. Jezuitcka 1, 85-102 Bydgoszcz  
 reprezentowane przez Administrację Domów Miejskich "ADM" Sp. z o.o.,  
 ul. Śliadeckich 1, 85-011 Bydgoszcz

PROJEKTOWAŁ:	BRWAŁZ:	URZĄMIENIA:	PODPIS:
mgr inż. arch. Mariusz Sawicki	budowlana	357/PW/92	
ASYSTENT:	budowlana		
mgr inż. arch. Anna Klaczczyńska			

Tytuł rysunku: INWENTARYZACJA ELEWACJA FRONTOWA		DATA: XI 2014	SKALA: NR RYS.: 1:100
PROJEKT BUDOWLANY			1.1

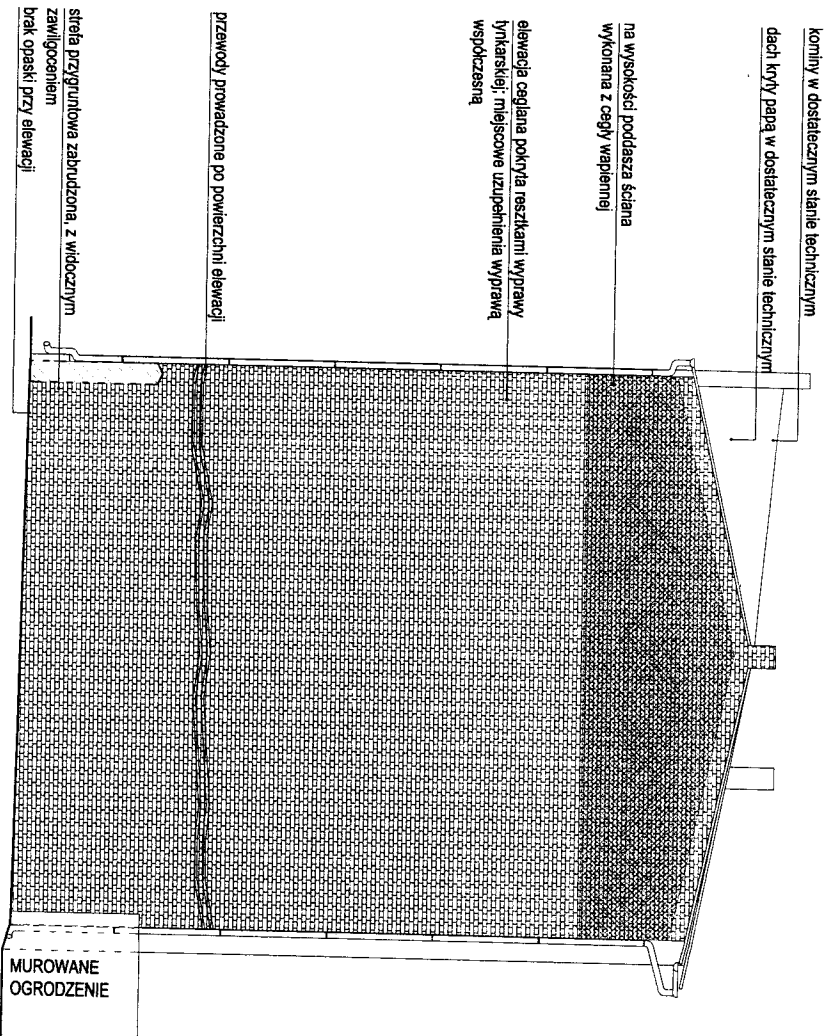

- Legenda:**
- S - siłownia dawna
  - N - siłownia nowa
  - obszary z widoczną cegłą wapienną

**UWAGA:**  
Rysunek rozpatrywać łącznie z pozostałymi rysunkami oraz opisem technicznym.

Niniejsze opracowanie dokumentacji projektowej objęte jest ochroną zgodnie z ustawą z dnia 4 lutego 1994 o prawie autorskim i prawach pokrewnych z późn. zmianami.

JEDYNOŚĆ PROJEKTOWA:



**ENERPROJEKT**  
**BIURO PROJEKTOWE**  
Adama Działyńskiego, 61-314 Poznań, Os. Armii Krajowej 19/6

**TERMO-MODERNIZACJA I REMONT ELEWACJI KAMIENICY  
WRAZ Z REMONTEM KLATKI SCHODOWEJ**

**NAZWA INWESTYCJI:**  
ul. Ugońy 18, 85-132 Bydgoszcz

**ADRES OBIEKTU BUDOWLANEGO:**  
ul. Ugońy 18, 85-132 Bydgoszcz

**INWESTOR:** Miasto Bydgoszcz, ul. Jezuitka 1, 85-102 Bydgoszcz  
reprezentowane przez Administrację Dombów Miejskich "ADM" Sp. z o.o.,  
ul. Śniadeckich 1, 85-011 Bydgoszcz

<b>PROJEKTOWA:</b>	<b>BRANŻA:</b>	<b>UPRAWNIENIA:</b>	<b>PODPIŚCIE:</b>
mgr inż. arch. Mariusz Sawicki	budowlana	357/PW/92	
<b>ASYSTENT:</b>			
mgr inż. arch. Anna Klaczynska	budowlana		

**PROJEKT BUDOWLANY**

<b>Tytuł rysunku:</b> INWENTARYZACJA	<b>Skala:</b> 1:400	<b>Data:</b> XI 2014	<b>Nazwa rys.:</b> 1-2
<b>FI.FW.MA.1A.57-2777.11.11.A</b>			

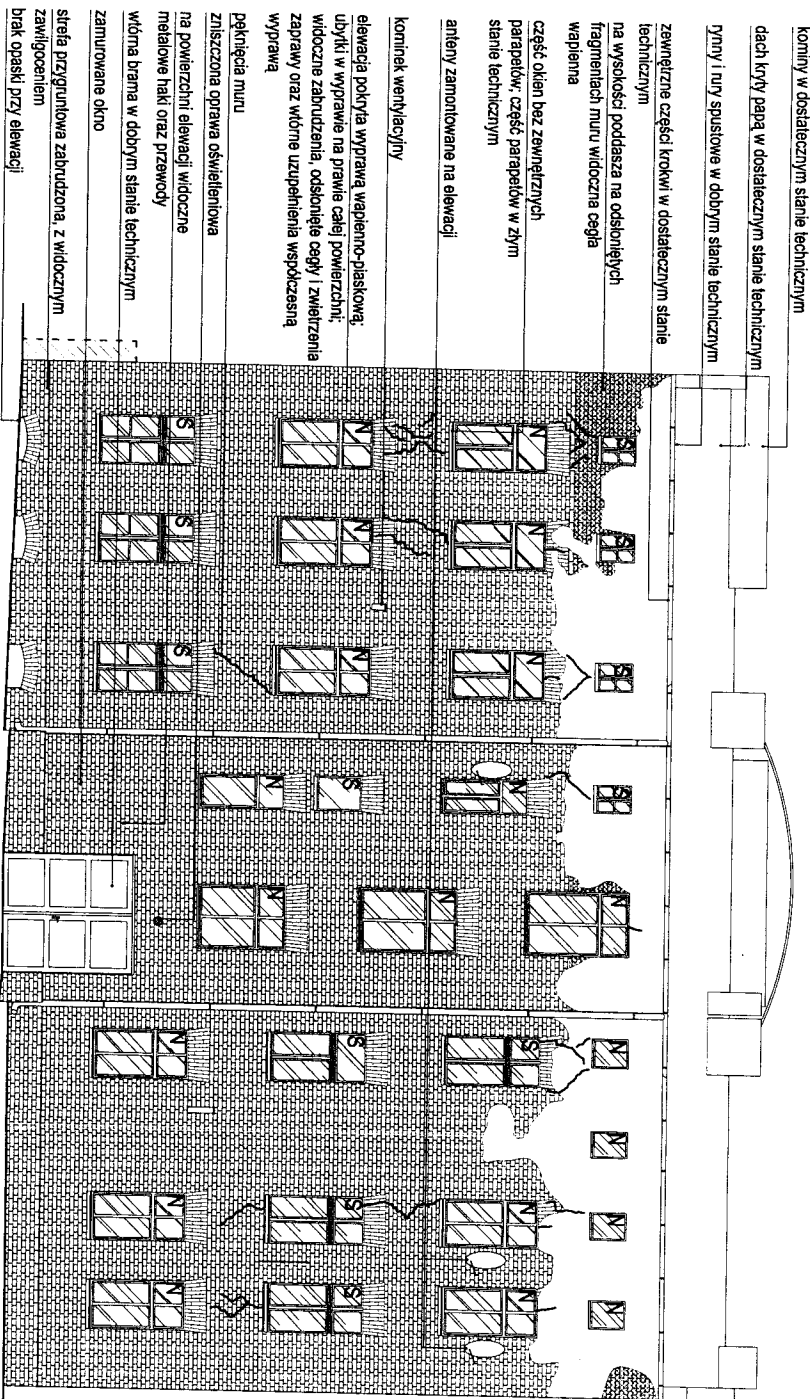

koniny w dostatecznym stanie technicznym

dach kryty papą w dostatecznym stanie technicznym

rynny i rury spustowe w dobrym stanie technicznym

zewnętrzna część krokwi w dostatecznym stanie technicznym

na wysokości poddasza na odsłoniętych fragmentach muru widoczna cegła wapienna

część okien bez zewnętrznych parapetów; część parapetów w złym stanie technicznym

anteny zamontowane na elewacji

kominek wentylacyjny

elewacja pokryta wyprawą wapienno-piaszczynową; ubytki w wyprawie na prawie całej powierzchni; widoczne zabrudzenia, odsłonięte cegły i zwiędnięte zaprawy; oraz widne uzupełnienia współczesną wyprawą

Dęknica muru

zniszczona oprawa oświetlenia na powierzchni elewacji widoczne metalowe raki oraz przewody

widna brama w dobrym stanie technicznym zamurowane okno

strefa przygruntowa zabrudzona, z widocznym zawilgośnieniem brak opasek przy elewacji

**SĄSIEDNI BUDYNEK**

- Legenda:**
- S - stolarka drewna
  - N - stolarka nowa
  - obszary z widoczną cegłą wapienną

**UWAGA:**  
Rysunek rozpatrywać łącznie z pozostałymi rysunkami oraz opisem technicznym.

Niniejsze opracowanie dokumentacji projektowej objęte jest ochroną zgodnie z ustawą z dnia 4 lutego 1994 o prawie autorskim i prawach pokrewnych z późn. zmianami.

**ENEPROJEKT**  
**BIURO PROJEKTOWE**  
Adam Damała, 61-374 Poznań, ul. Arnałd Skarpy 19/6

**TERNOMODERNIZACJA I REMONT ELEWACJI KAMIENICY  
WRAZ Z REMONTEM KLATKI SCHODOWEJ**

ADRES OBIEKTU BUDOWLANEGO:  
ul. Ugory 18, 85-132 Bydgoszcz

INWESTOR:  
Miasto Bydgoszcz, ul. Jezuitcka 1, 85-102 Bydgoszcz  
reprezentowane przez Administrację Domów Mieszkicj "ADM" Sp. z o.o.,  
ul. Śniadeckich 1, 85-011 Bydgoszcz

PROJEKTOWAŁ:	BRANŻA:	OPRACOWANIE:	PODPIS:
mgr inż. arch. Mariusz Sawicki	budowlana	351/P/W/92	
ASISTENT: mgr inż. arch. Anna Klapczyńska	budowlana		

TYTUŁ RYSUNKU: INWENTARYZACJA		DATA: XI 2014
CI EIWAACIA DDDDDDDDDDDDD		SKALA: 1:100
		KRS RYS: 1 2

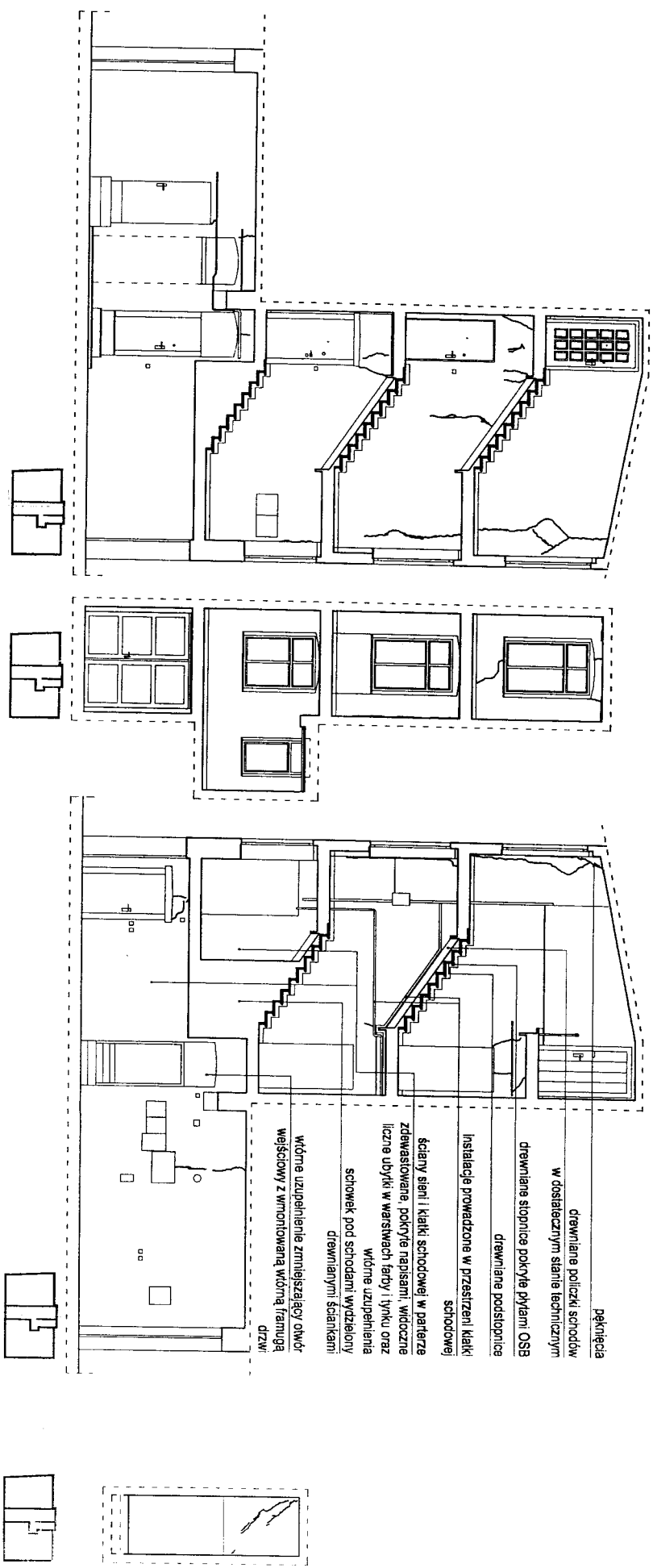

Rupp. nr. 2/13.

6.

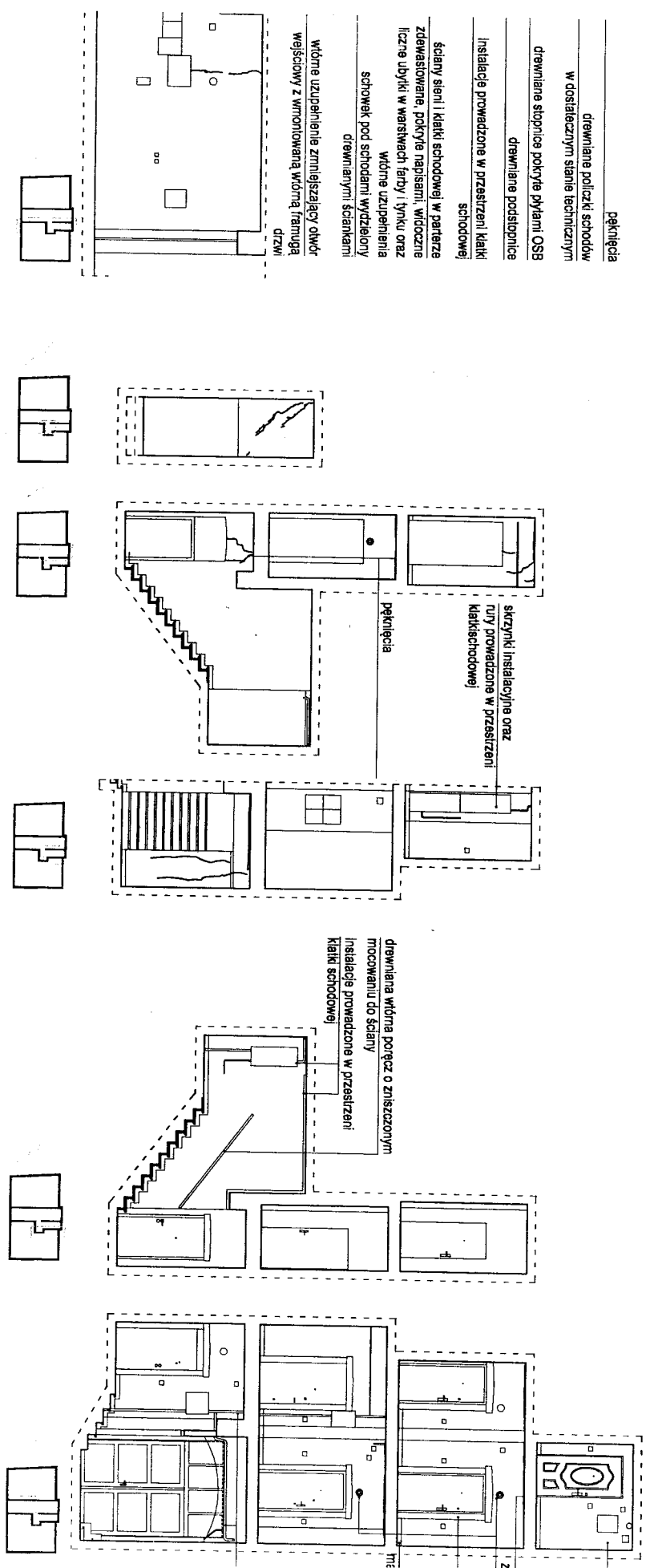

Rupp. W. 5/3.

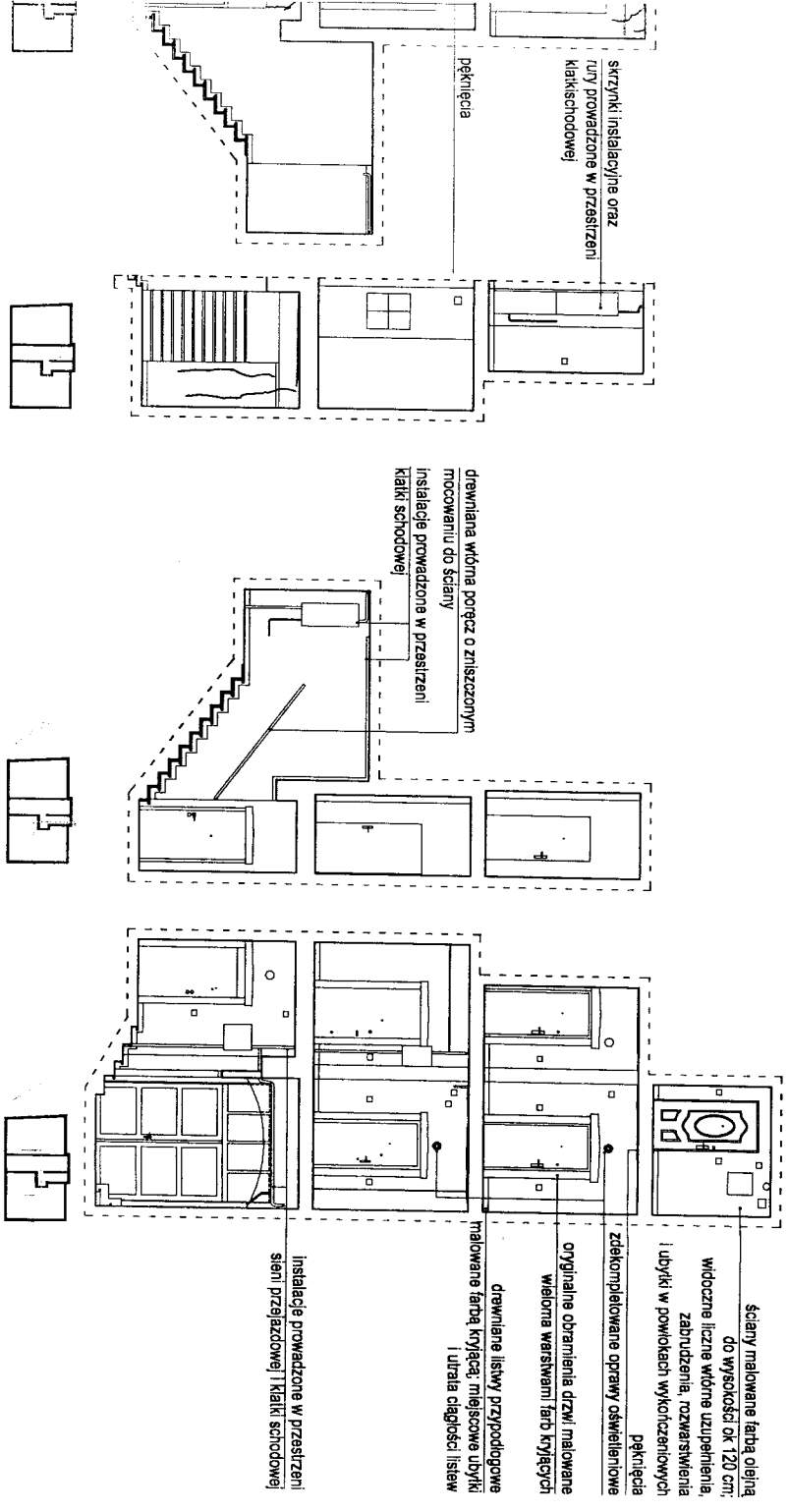

skrzynki instalacyjne oraz rury prowadzone w przestrzeni klatki schodowej

pekniecia

drzewiana włóna poręcz o zniszczonym mocowaniu do ściany instalacje prowadzone w przestrzeni klatki schodowej

ściany malowane farbą olejną do wysokości ok 120 cm; widoczne liczne włóne uzupełnienia, zabrudzenia, rozwarstwienia i ubytki w powłokach wykończeniowych

zdekompletowane oprawy oświetleniowe

oryginalne obramienia drzwi malowane wieloma warstwami farb kryjących

drzewiane listwy przypodłogowe malowane farbą kryjącą, miejscowe ubytki i utrata ciągłości listew

instalacje prowadzone w przestrzeni sieni przejazdowej i klatki schodowej

<p><b>UWAGA:</b> Rysunek rozpatrywać łącznie z pozostałymi rysunkami oraz opisem technicznym. Niniejsze opracowanie dokumentacji projektowej objęte jest ochroną zgodnie z ustawą z dnia 4 lutego 1994 o prawie autorskim i prawach pokrewnych z późn. zmianami.</p>			
<p><b>JEDNOSTKA PROJEKTOWA</b></p>			
<p><b>ENEPROJEKT</b> <b>BUDRO PROJEKTOWE</b> Adam Dzanowski 61-374 Poznań, ul. Armi Krajowej 19/6</p>			
<p><b>NAZWA INWESTYCJI:</b></p>			
<p><b>TERMO-MODERNIZACJA I REMONT ELEWACJI KAMIENICY WRAZ Z REMONTEM KLATKI SCHODOWEJ</b></p>			
<p><b>ADRES OBIEKTU BUDOWLANEGO:</b></p>			
<p>ul. Ugoty 18, 85-132 Bydgoszcz</p>			
<p><b>INWESTOR:</b></p>			
<p>Miasto Bydgoszcz, ul. Jezuitka 1, 85-102 Bydgoszcz reprezentowane przez Administrację Domów Miejskich "ADM" Sp. z o.o., ul. Śniadeckich 1, 85-011 Bydgoszcz</p>			
<p><b>PROJEKTOWA:</b></p>		<p><b>BRANŻA:</b></p>	
<p>mgr inż. arch. Mariusz Sawicki</p>		<p>budowlana</p>	
<p><b>ASISTENT:</b></p>		<p><b>PODOP.</b></p>	
<p>mgr inż. arch. Anna Klapczyńska</p>		<p>budowlana</p>	
<p><b>PROJEKT BUDOWLANY</b></p>			
<p><b>Tytuł rysunku: INWENTARYZACJA</b></p>		<p>DATA: XI 2014</p>	
<p>SKALA:</p>		<p>NR RYS.:</p>	

97.

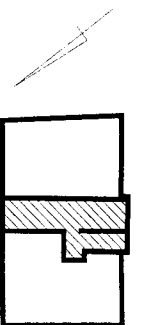

SCHEMAT UMIEJSCOWIENIA KLATKI

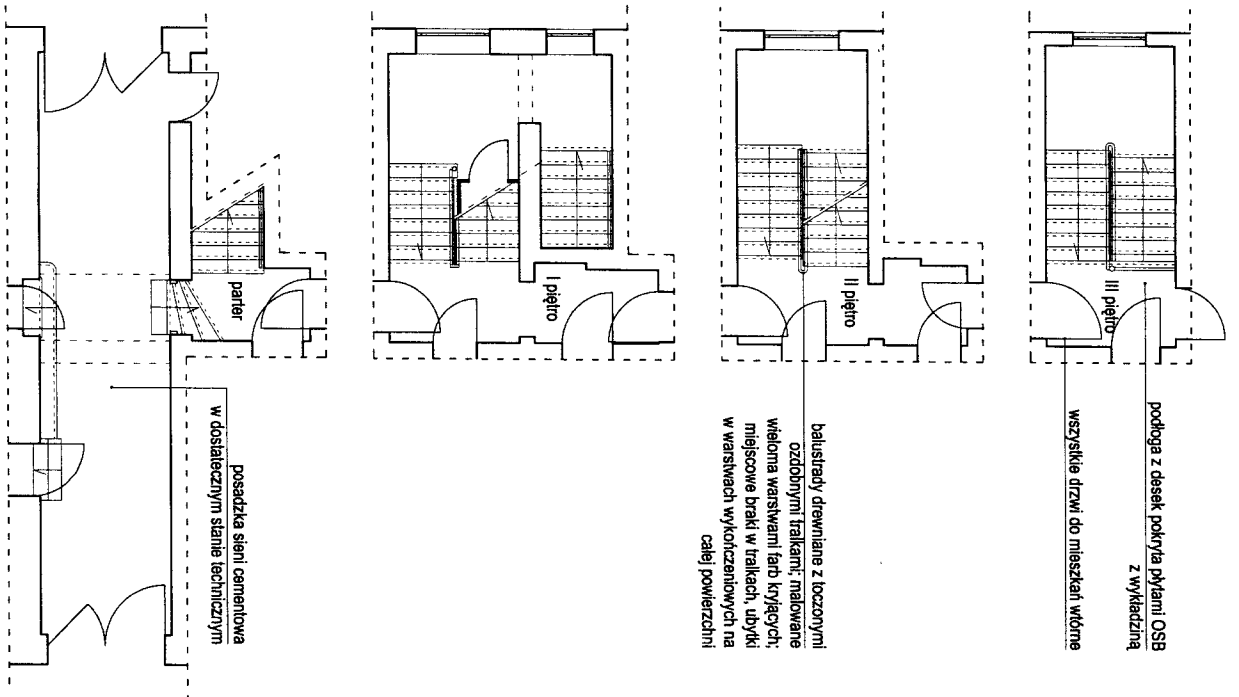

podłoga z desek pokryta płytami OSB z wykładziną

wszystkie drzwi do mieszkań, włóme

balustrady drewniane z łoczonymi ozdobnymi tralkami; malowane wieloma warstwami farb kryjących; miejscowe draki w tralkach, łądyki w warstwach wykończeniowych na całej powierzchni

posadzka śieni cementowa w dostatecznym stanie technicznym

**TERNOMODERNIZACJA I REMONT ELEWACJI KAMIENICY  
WRAZ Z REMONTEM KLATKI SCHODOWEJ**

ADRES OBIEKTU BUDOWLANEGO:  
ul. Ułgony 18, 85-132 Bydgoszcz

INWESTOR: Miasto Bydgoszcz, ul. Jezuita 1, 85-102 Bydgoszcz  
reprezentowane przez Administrację Dornów Miejskiej "ADM" Sp. z o.o.,  
ul. Śniadeckich 1, 85-011 Bydgoszcz

PROJEKTOWAŁ:	BRANŻA:	UPRAWNIENIA:	PODPIS:
mgr inż. arch. Mariusz Sawicki	budowlana	357/PW/92	
mgr inż. arch. Anna Kłapczyńska	budowlana		

PROJEKT BUDOWLANY

TYTUŁ RYSUNKU:	SKALA:	DATA:	NR RYS.:
INWENTARYZACJA RZUTY KLATKI SCHODOWEJ I SIENI	1:100	XI 2014	1,5

UWAGA:  
Rysunek rozpatrywać łącznie z pozostałymi rysunkami oraz opisem technicznym.

Niniejsze opracowanie dokumentacji projektowej objęte jest ochroną zgodnie z ustawą z dnia 4 lutego 1994 o prawie autorskim i prawach pokrewnych z późn. zmianami.

NAZWA INWESTYCJI:  
**ENEPROJEKT**  
BIURO PROJEKTOWE  
Adam Dąbala, 61-374 Poznań, os. Armii Krajowej 19/6



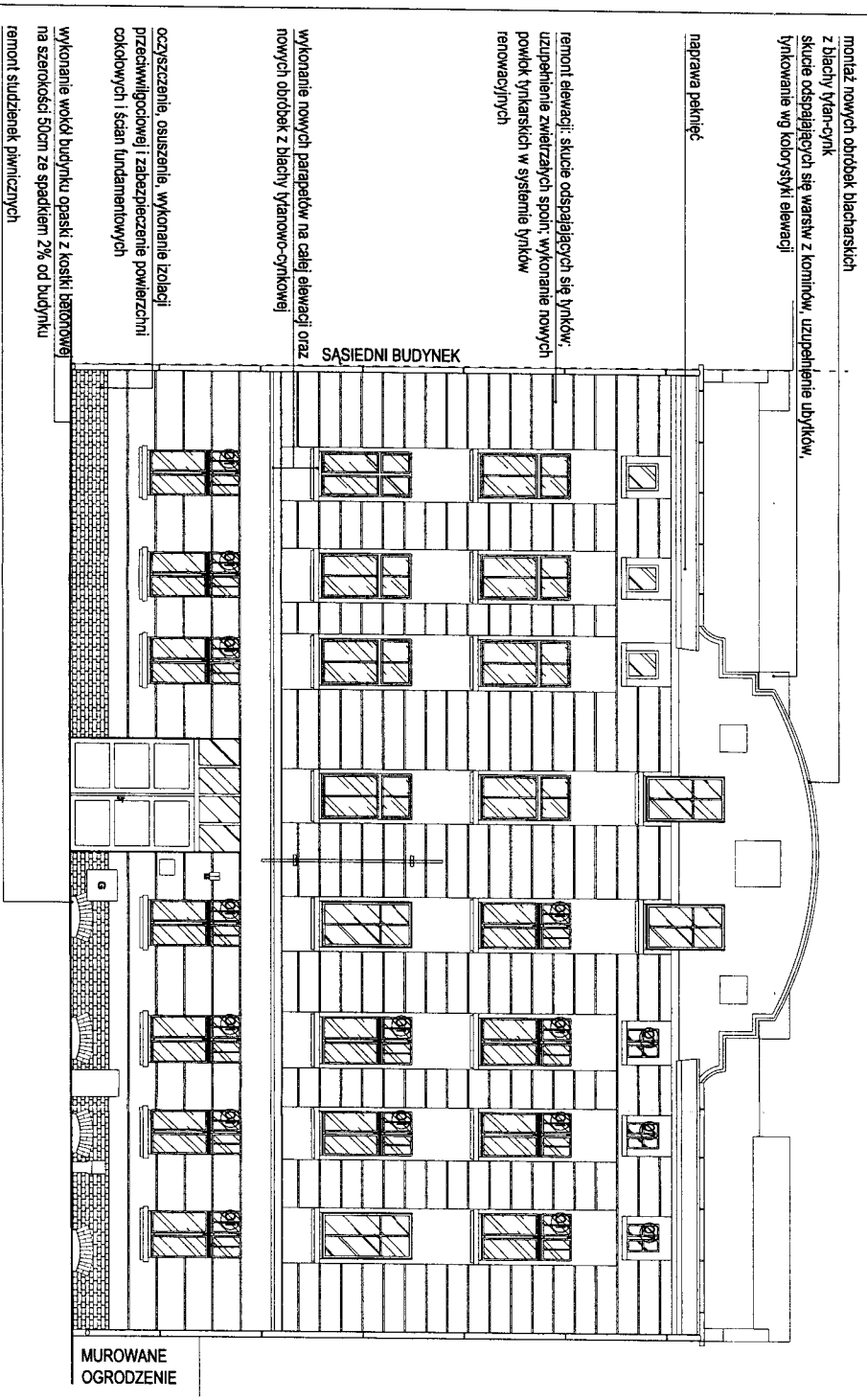

montaż nowych obróbek blacharskich z blachy tytan-cynk  
skucie odsypających się warstw z kominów, uzupełnienie ubytków.  
lynkowanie wg kolorystyki elewacji

naprawa pęknięć

remont elewacji: skucie odsypających się lynków, uzupełnienie zwiędzionych spoin, wykonanie nowych powłok lynkarskich w systemie lynków renowacyjnych

wykonanie nowych parapetów na całej elewacji oraz nowych obróbek z blachy tytanowo-cynkowej

oczyszczenie, osuszenie, wykonanie izolacji przeciwwilgociowej i zabezpieczenie powierzchni cokołowych i ścian fundamentowych

wykonanie wokół budynku opaski z kostki betonowej na szerokości 50cm ze spadkiem 2% od budynku  
remont słuździenek piwnicznych

**Legenda:**  
O1 - wymiana stłoki według zestawienia

MIEJSKI KONSERWATOR ZABYTKÓW  
mgr inż. Marcin Siskak  
ZE STANOWISKA KONSERWATORSKIEGO  
ZAWIĄZUJĄCY  
23.12.2014

**UWAGA:**  
Rysunek opracowywać łącznie z pozostałymi rysunkami oraz opisem technicznym.

Niniejsze opracowanie dokumentacji projektowej objęte jest ochroną zgodnie z ustawą z dnia 4 lutego 1994 o prawie autorskim i prawach pokrewnych z późn. zmianami.  
JEDYNOŚĆ PROJEKTOWA

**ENEPROJEKT**  
BIURO PROJEKTOWE  
Adam Dzanek, 61-374 Poznań, ul. Amali Karłowej 19/6

NAZWA INWESTYCJI:

**TERMOMODERNIZACJA I REMONT ELEWACJI KAMIENICY  
WRAZ Z REMONTEM KLATKI SCHODOWEJ**

ADRES OBIEKTU BUDOWLANEGO:

ul. Ugory 18, 85-132 Bydgoszcz

INWESTOR:

Miasto Bydgoszcz, ul. Jezuitcka 1, 85-102 Bydgoszcz  
reprezentowane przez Administrację Dronów Miejskiej "ADM" Sp. z o.o.,  
ul. Śniadeckich 1, 85-011 Bydgoszcz

PROJEKTOWAŁ:

mgr inż. arch. Marusz Sawicki

BRANŻA:

budowlana

PODSIS:

357/PW/92

ASISTENT:

mgr inż. arch. Anna Klęczyska

budowlana

PROJEKT BUDOWLANY

DATA:

XI 2014

SKALA:

1:100

TYTUŁ RYSUNKU: PROJEKT  
ELEWACJA FRONTOWA

NR RYS.: P.1

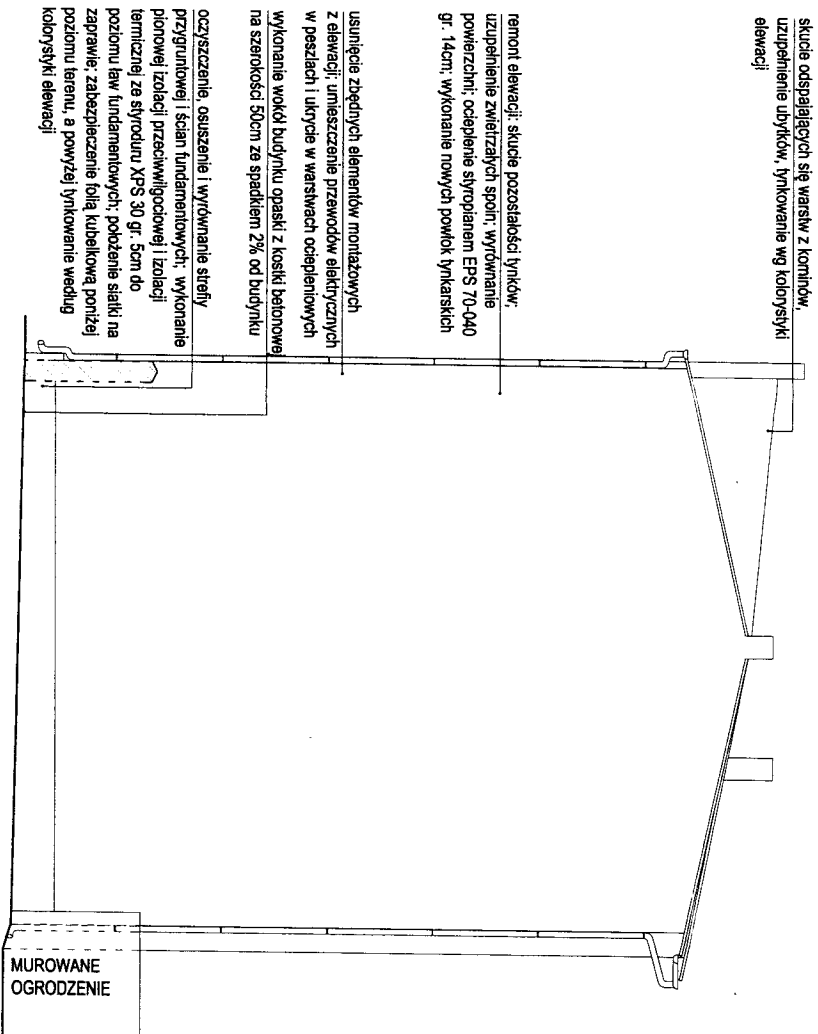

skucie odspalających się warstw z kominów, uzupełnienie ubytków, tynkowanie wg kolorystyki elewacji

remont elewacji: skucie pozostałości tynków; uzupełnienie zwiędzających spoin; wyrównanie powierzchni; ocieplenie styropianem EPS 70-040 gr. 14cm, wykonanie nowych powłok tynkarskich

usuniecie zbędnych elementów montażowych z elewacji; umieszczenie przewodów elektrycznych w pieszach i ukrycie w warstwach ociepleniowych wykonanie wokół budynku opaski z kostki betonowej na szerokości 50cm ze spadkiem 2% od budynku

oczyszczenie, osuszenie i wydrążanie strefy przygruntowej i ścian fundamentowych; wykonanie pionowej izolacji przeciwwilgociowej i izolacji termicznej ze styroduru XPS 30 gr. 5cm do poziomu ław fundamentowych; położenie siatki na zaprawie; zabezpieczenie folią kubelkową poniżej poziomu terenu, a powyżej tynkowanie według kolorystyki elewacji

MUROWANE OGRODZENIE

**Legenda:**  
O1 - wymiana siatek według zestawienia

**UWAGA:**  
Rysunek rozpatrywać łącznie z pozostałymi rysunkami oraz opisem technicznym.

Niniejsze opracowanie dokumentacji projektowej objęte jest ochroną zgodnie z ustawą z dnia 4 Lutego 1994 o prawie autorskim i prawach pokrewnych z późn. zmianami.

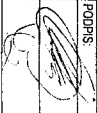
JEDNOSTKA PROJEKTOWA:		 <p>ENEPROJEKT BIURO PROJEKTOWE Adam Dąbowski, 61-374 Poznań, ul. Armii Krajowej 19/6</p>	
<p><b>TERNOMODERNIZACJA I REMONT ELEWACJI KAMIENICY WRAZ Z REMONTEM KLATKI SCHODOWEJ</b></p>			
ADRES OBIEKTU BUDOWLANEGO:		ul. Ułgory 18, 85-132 Bydgoszcz	
INWESTOR:		Miało Bydgoszcz, ul. Jezuitcka 1, 85-102 Bydgoszcz reprezentowane przez Administrację Dombw Miejskiej "ADM" Sp. z o.o., ul. Śniadeckich 1, 85-011 Bydgoszcz	
PROJEKTOWAŁ:	BRANŻA:	URZĄDNIENIAK:	PODPIS:
mgr inż. arch. Mariusz Sawicki	budowlana	357/PW/92	
ASYSTENT:	budowlana		
mgr inż. arch. Anna Klępczyńska			
PROJEKT BUDOWLANY			
TYTUŁ RYSUNKU: PROJEKT		SKALA:	INSTRS:
ELEWACJA SZCZYTOWA		1:100	P.2
		DATA:	XI 2014

skucie odsypających się warstw z korników, uzupełnienie ubytków, tynkowanie wg kolorystyki elewacji

montaż rynien i rur spustowych na ocieplonej elewacji

wykonanie nowych dostosowanych do grubości ocieplonej elewacji obróbek z blachy tytanowo-cynkowej

impregnacja zewnętrznych części krokwii

wykonanie nowych dostosowanych do grubości ocieplonej elewacji parapetów z blachy tytanowo-cynkowej

remont elewacji: skucie odsypających się tynków; uzupełnienie zwiertających spoin; wytworzenie powierzchni; ocieplenie styropianem EPS 70-040 gr. 14cm; wykonanie nowych punktów tynkarskich

naprawa pęknięć

montaż nowej oprawy oświetleniowej na ocieplonej elewacji

usunięcie zbędnych elementów montażowych z elewacji; umieszczenie przewodów elektrycznych w peszlach i ukrycie w warstwach ociepleniowych

wykonanie wokół budynku opraski z kostki betonowej na szerokości 50cm ze spadkiem 2% od budynku i

oczyszczenie, osuszenie i wyrownanie strefy przylgnięcia i ścian fundamentowych; wykonanie pionowej izolacji przeciwwilgociowej i izolacji termicznej ze styroduru XPS 30 gr. 5cm do

poziomą law fundamentowych; położenie slaki na zaprawie; zabezpieczenie folią kuteklową poniżej poziomu terenu, a powyżej tynkowanie według kolorystyki elewacji

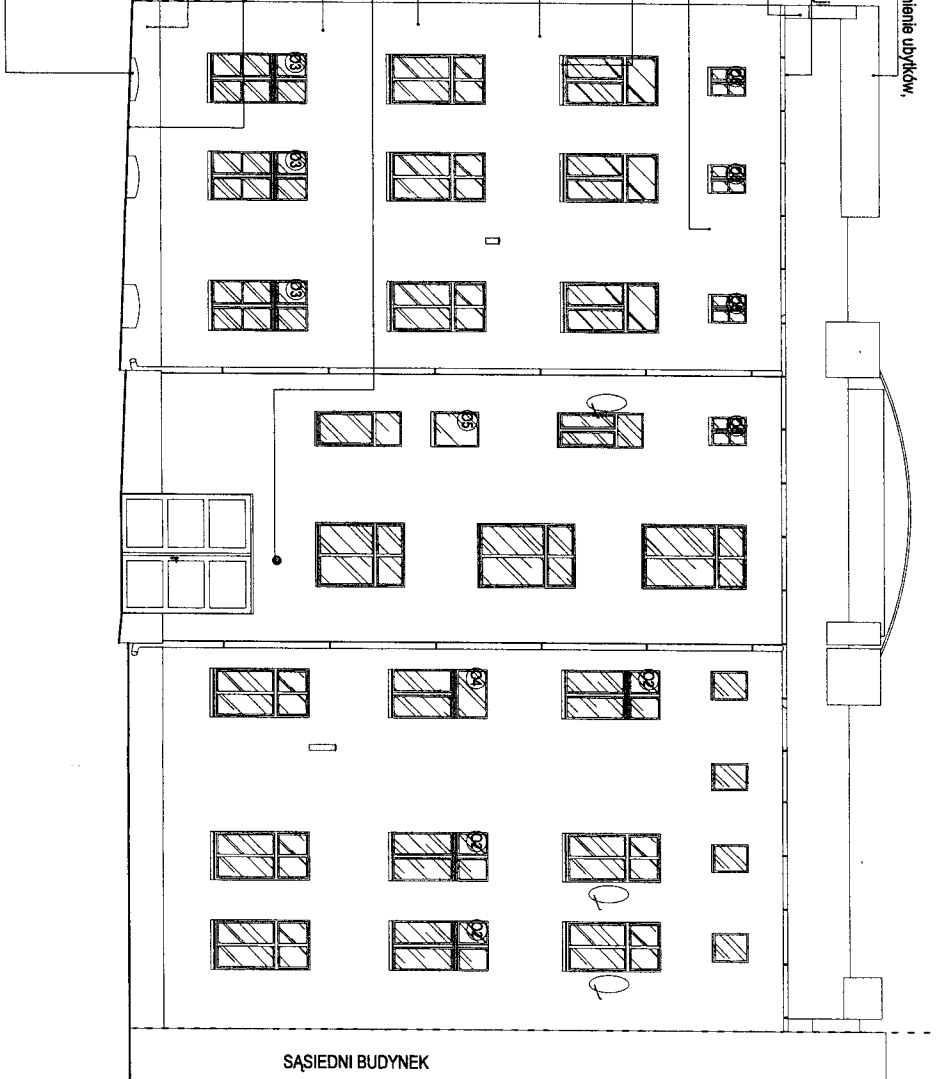

**Legenda:**  
O1 - wymiana stolarki według zestawienia

**UWAGA:**  
Rysunek rozpatrywać łącznie z pozostałymi rysunkami oraz opisem technicznym.

Niniejsze opracowanie dokumentacji projektowej objęte jest ochroną zgodnie z ustawą z dnia 4 lutego 1994 o prawie autorskim i prawach pokrewnych z późn. zmianami.



**TERMO-MODERNIZACJA I REMONT ELEWACJI KAMIENICY  
WRAZ Z REMONTEM KLATKI SCHODOWEJ**

ADRES OBIEKTU BUDOWLANEGO:  
ul. Ugory 18, 85-132 Bydgoszcz

INWESTOR:  
Miasto Bydgoszcz, ul. Jezuitcka 1, 85-102 Bydgoszcz  
reprezentowane przez Administrację Dombów Miejskiej "ADM" Sp. z o.o.,  
ul. Śniadeckich 1, 85-011 Bydgoszcz

PROJEKTOWAŁ:	BRATA:	UPRAWNIENIA:	PODPIS:
mgr inż. arch. Mariusz Sawicki	budowlana	357/PW/92	
ASYSTENT:	budowlana		
mgr inż. arch. Anna Klapczyńska			

PROJEKT BUDOWLANY

Tytuł rysunku:	PROJEKT ELEWACJA PODWÓRZOWA	SKALA:	1:100	NR RYS:	P.3
DATA:	XI 2014				

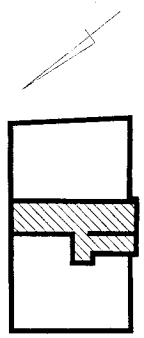

SCHEMAT UMIEJSCOWIENIA KLATKI

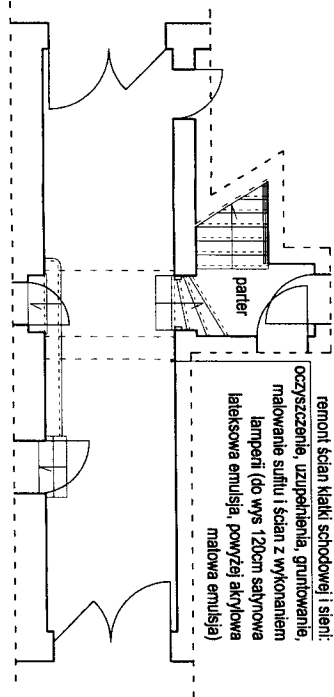
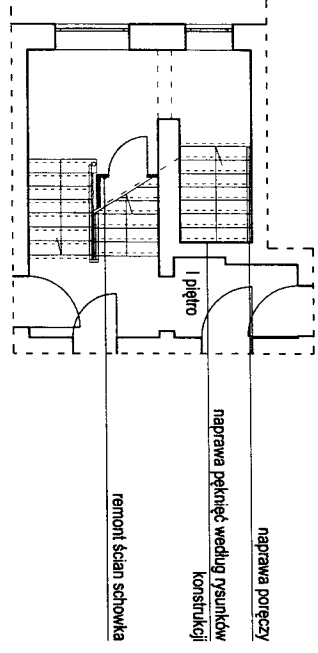
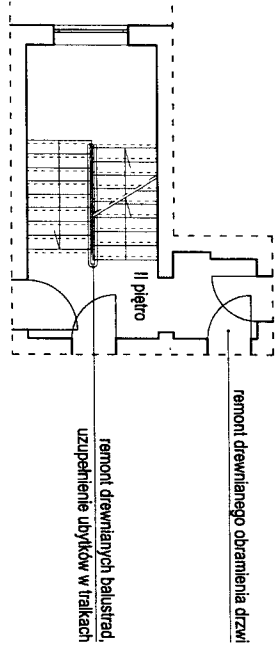
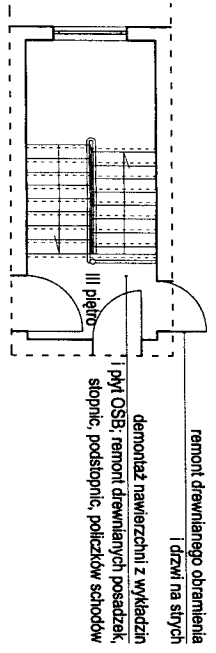

<p><b>UMAGA:</b> Rysunek rozpatrywać łącznie z pozostałymi rysunkami oraz opisem technicznym.</p> <p>Niniejsze opracowanie dokumentacji projektowej objęte jest ochroną zgodnie z ustawą z dnia 4 lutego 1994 o prawie autorskim i prawach pokrewnych z późn. zmianami.</p>	
<p>JEDNOSTKA PROJEKTOWA:</p>	
<p>NAZWA INWESTYCJI: <b>TERMO-MODERNIZACJA I REMONT ELEWACJI KAMIENICY WRĄZ Z REMONTEM KLATKI SCHODOWEJ</b></p>	
<p>ADRES OBIEKTU BUDOWLANEGO: ul. Ugory 18, 85-132 Bydgoszcz</p>	
<p>INWESTOR: Miasto Bydgoszcz, ul. Jezzińska 1, 85-102 Bydgoszcz reprezentowane przez Administrację Domów Miejskich "ADM" Sp. z o.o., ul. Sniadeckich 1, 85-011 Bydgoszcz</p>	
PROJEKTOWAŁ:	BRANŻA:
mgr inż. arch. Mariusz Sawicki	budowlana
ZASTĘPCA:	357/PW/92
mgr inż. arch. Anna Klapczyńska	budowlana
<p>PROJEKT BUDOWLANY</p>	
DATA:	XI 2014
TYTUŁ RYSUNKU:	PROJEKT
SKALA:	1:100
NR RYSU:	P 4





Rup. ca. 2/2

14.

02	03	04	05	06	07
0	90/180	90/180	65/85	55/65	55/65
	-	-	-	-	-
	3	1	1	4	3
	3	1	1	4	3
okno zewnętrzne PVC	okno zewnętrzne PVC	okno zewnętrzne PVC	okno zewnętrzne PVC	okno zewnętrzne PVC	okno zewnętrzne drewniane
- okno PVC czarnoszkrytowe, ze ślaniemianem, z uchwytem słupkiem, rozważone z jednym skrzydełkiem uchwytno-rotacyjnym; - podziały / szprysy na wzdłuż okien istniejących; - kolor biały; - współczynnik U<1,3 W/m <sup>2</sup> K; - szklone szyby zespolone klasy P1 lub szkłem hartowanymi; - okucia klasy MK1; - parapety zewnętrzne z blachy tytanowo-cynkowej	- okno PVC jednokrzydłowe, ze ślaniemianem, z uchwytem słupkiem, jedno z dłuższych skrzydeł rotacyjne, drugie uchwytno-rotacyjne, skrzydło górnego uchwytnego; - podziały na wzdłuż okien istniejących; - kolor biały; - współczynnik U<1,3 W/m <sup>2</sup> K; - szklone szyby zespolone klasy O2; - okucia klasy MK1; - parapety zewnętrzne z blachy tytanowo-cynkowej	- okno PVC jednokrzydłowe, uchwytno-rotacyjne; - kolor biały; - współczynnik U<1,3 W/m <sup>2</sup> K; - szklone szyby zespolone klasy O2; - parapety zewnętrzne z blachy tytanowo-cynkowej	- okno PVC dwukrzydłowe, z ruchomym słupkiem, rozważone; - podziały / szprysy na wzdłuż okien istniejących; - kolor biały; - współczynnik U<1,3 W/m <sup>2</sup> K; - szklone szyby zespolone klasy O2; - okucia klasy MK1; - parapety zewnętrzne z blachy tytanowo-cynkowej	- okno drewniane dwukrzydłowe, z ruchomym słupkiem, rozważone; - podziały / szprysy na wzdłuż okien istniejących; - kolor biały; - współczynnik U<1,3 W/m <sup>2</sup> K; - szklone szyby zespolone klasy O2; - okucia klasy MK1; - parapety zewnętrzne z blachy tytanowo-cynkowej	- okno zewnętrzne drewniane

**UWAGA:**

1. Rysunek rozpatrywać łącznie z pozostałymi rysunkami oraz opisem technicznym.
2. Wymiary podano w centymetrach.
3. Wszelkie wymiary sprawdzić na budowie.

Niniejsze opracowanie dokumentacji projektowej objęte jest ochroną zgodnie z ustawą z dnia 4 lutego 1994 o prawie autorskim i prawach pokrewnych z późn. zmianami.

JEDNOSTKA PROJEKTOWA:

**ENEPROJEKT**  
BIURO PROJEKTOWE  
Adam Dzwonki 61-371 Poznań, os. Armii Krajowej 10 B

**TERMODERYZACJA I REMONT ELEWACJI KAMIENICY  
WRĄZ Z REMONTEM KLATKI SCHODOWEJ**

ADRES OBIEKTU BUDOWLANEGO:  
ul. Ułgony 18, 85-132 Bydgoszcz

INWESTOR:  
Miasto Bydgoszcz, ul. Jezuitcka 1, 85-102 Bydgoszcz  
reprezentowane przez Administrację Domów Mieszkicy "ADM" Sp. z o.o.,  
ul. Śniadeckich 1, 85-011 Bydgoszcz

PROJEKTOWAŁ:  
mgr inż. arch. Mariusz Sawicki

UPRZĄDNIWIŁ:  
budowlana 357/PW/92

ASYSTENT:  
mgr inż. arch. Anna Klapczyńska

PROJEKT BUDOWLANY

DATA: XI 2014

TYTUŁ RYSUNKU: PROJEKT - ZESTAWIENIE

SKALA: NR RYS.:

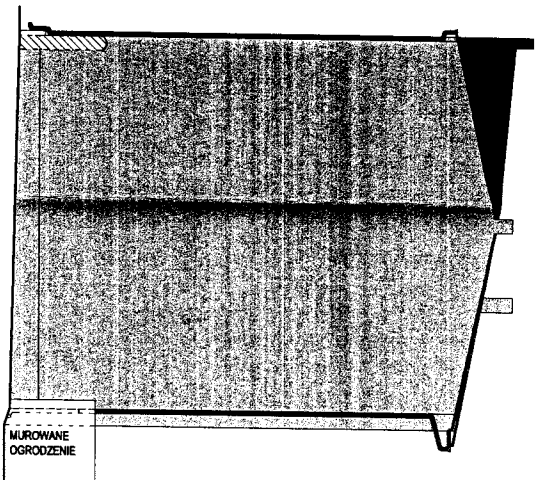
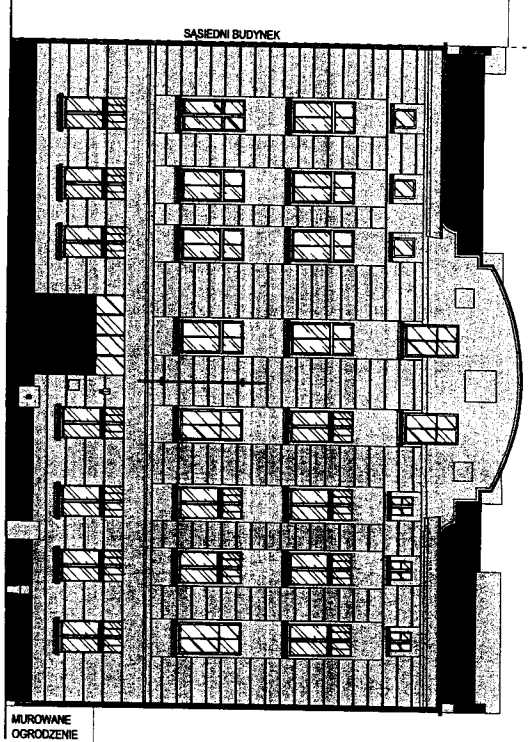

MIEJSKI KONSERWATOR ZADZIAŁOWY  
*Sławomir Marzec*  
 ZE STAWIENIA KONSERWATORZOWEGO  
 ZE STAWIENIA KONSERWATORZOWEGO

**UWAGA:**  
 Kolory na rysunku mogą nie odzwierciedlać rzeczywistych barw.  
 Kolorystykę rozpatrywać łącznie z pozostałymi rysunkami.  
 Elewację tynkować tynkami wg wzornika Cerestil Colours of Nature

Colorado CO 5

Kolor elewacji ma ściśle nawiązywać do istniejącego naturalnego koloru pierwotnego tynku.  
 Rynny, rury spustowe, parapety zewnętrzne oraz obróbki blacharskie dachu w kolorze oryginalnym.  
 Okna w kolorze białym.

**UWAGA:**  
 Rysunek rozpatrywać łącznie z pozostałymi rysunkami oraz opisem technicznym.

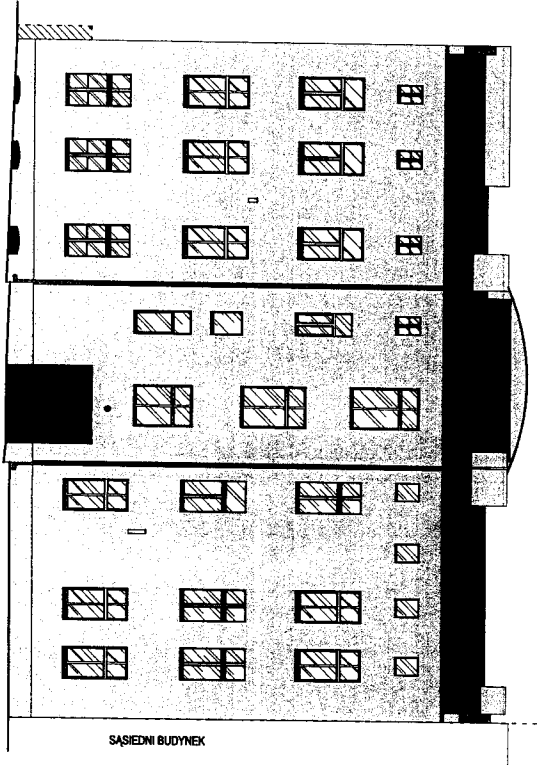

Niniejsze opracowanie dokumentacji projektowej objęte jest ochroną zgodnie z ustawą z dnia 4 lutego 1994 o prawie autorskim i prawach pokrewnych z późn. zmianami.  
 JEDNOSTKA PROJEKTOWA:

<p><b>ENEPROJEKT</b>  <b>BIURO PROJEKTOWE</b>          Adam Działak 61-374 Poznań os. Armii Krajowej 19 c</p>	
<p><b>TERMOMODERNIZACJA I REMONT ELEWACJI KAMIENICY WRAZ Z REMONTEM KLATKI SCHODOWEJ</b></p>	
<p><b>NAZWA INWESTYCJI:</b></p>	
<p><b>ADRES OBIEKTU BUDOWLANEGO:</b>          ul. Ugony 18, 85-132 Bydgoszcz</p>	
<p><b>INWESTOR:</b>          Miasto Bydgoszcz, ul. Jezuitka 1, 85-102 Bydgoszcz          reprezentowane przez Administrację Dombów Miejskiej *ADM* Sp. z o.o.,          ul. Śniadeckich 1, 85-011 Bydgoszcz</p>	
<b>PROJEKTOWAŁ:</b>	<b>BRANŻA:</b>
mgr inż. arch. Marusz Sawicki	budowlana
<b>ASISTENT:</b>	<b>UPRAWNIENIA:</b>
mgr inż. arch. Anna Klepczyńska	357/P/W/92
	<b>PODPIS:</b>
<p><b>PROJEKT BUDOWLANY</b></p>	
<b>Tytuł rysunku:</b>	<b>DATA:</b>
PROJEKT KOLORYSTYKA ELEWACJI	XI 2014
	<b>SKALA:</b>
	NR RYS.:
1:150	P.6

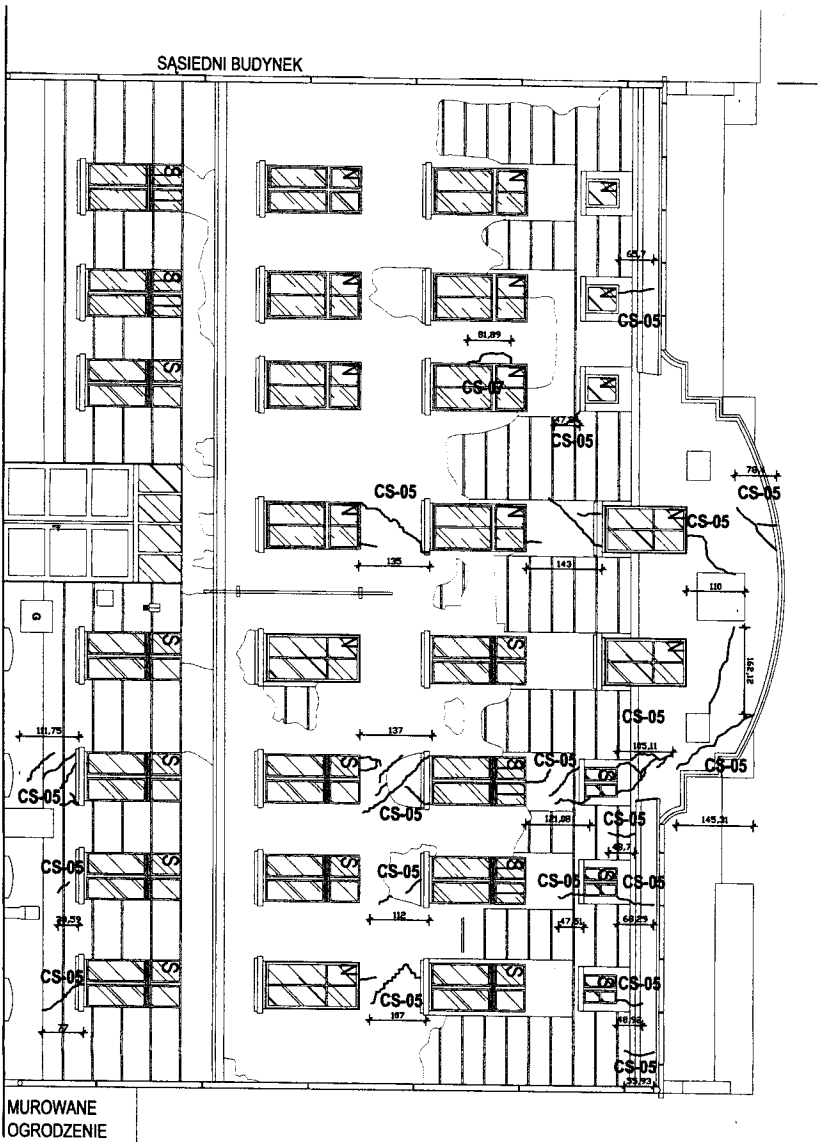

DLUGOŚĆ WZMOCNIENI L=20,80 m  
Pręty Ø8 stal austenitczna co 30 cm  
Zakotwienie obustronne 60cm  
Długość prętów 105,0 m +15%=120,78m



DLUGOŚĆ WZMOCNIENI L=1,80 m  
Pręty Ø8 stal austenitczna co 30 cm  
Zakotwienie obustronne 35cm  
Długość prętów 4,20 m +15%=4,80m

ZUŻYCIE ZAPRAWY WYPEŁNIAJĄCEJ  
NALEŻY PRZYJAĆ OKOŁO 7,0 dm<sup>3</sup> NA  
16 m<sup>2</sup> PRETA

**UWAGA:**

Rysunek rozpatrywać łącznie z pozostałymi rysunkami oraz opisem technicznym.

Niniejsze opracowanie dokumentacji projektowej objęte jest ochroną zgodnie z ustawą z dnia 4 lutego 1994 o prawie autorskim i prawach pokrewnych z późn. zmianami.

JEDNOSTWA PROJEKTOWA:



Adam Dżamali, 61-371 Poznań, os. Asylii Książkowej 19/6

**TERMO-DERENIZACJA I REMONT ELEWACJI KAMIENICY  
WRAZ Z REMONTEM KLATKI SCHODOWEJ**

ADRES OBIEKTU BUDOWLANEGO:  
ul. Ugory 18, 85-132 Bydgoszcz

INWESTOR:  
Miasto Bydgoszcz, ul. Jezzińska 1, 85-102 Bydgoszcz  
reprezentowane przez Administrację Domów Miejskiej "ADM" Sp. z o.o.,  
ul. Śniadeckich 1, 85-011 Bydgoszcz

PROJEKTOWAŁ:  
Inż. Piotr Kodur

BRANŻA SPECJALNOŚĆ: OPRACOWANIE:  
budowlana/konstr. 28/89/Pw

PODPIS:

PROJEKT BUDOWLANY

DATA: XI 2014

TYTUŁ RYSUNKU:  
WZMOCNIENIE PEKNIĘC  
ELEWACJA FRONTOWA

SKALA:  
1:100

K-01



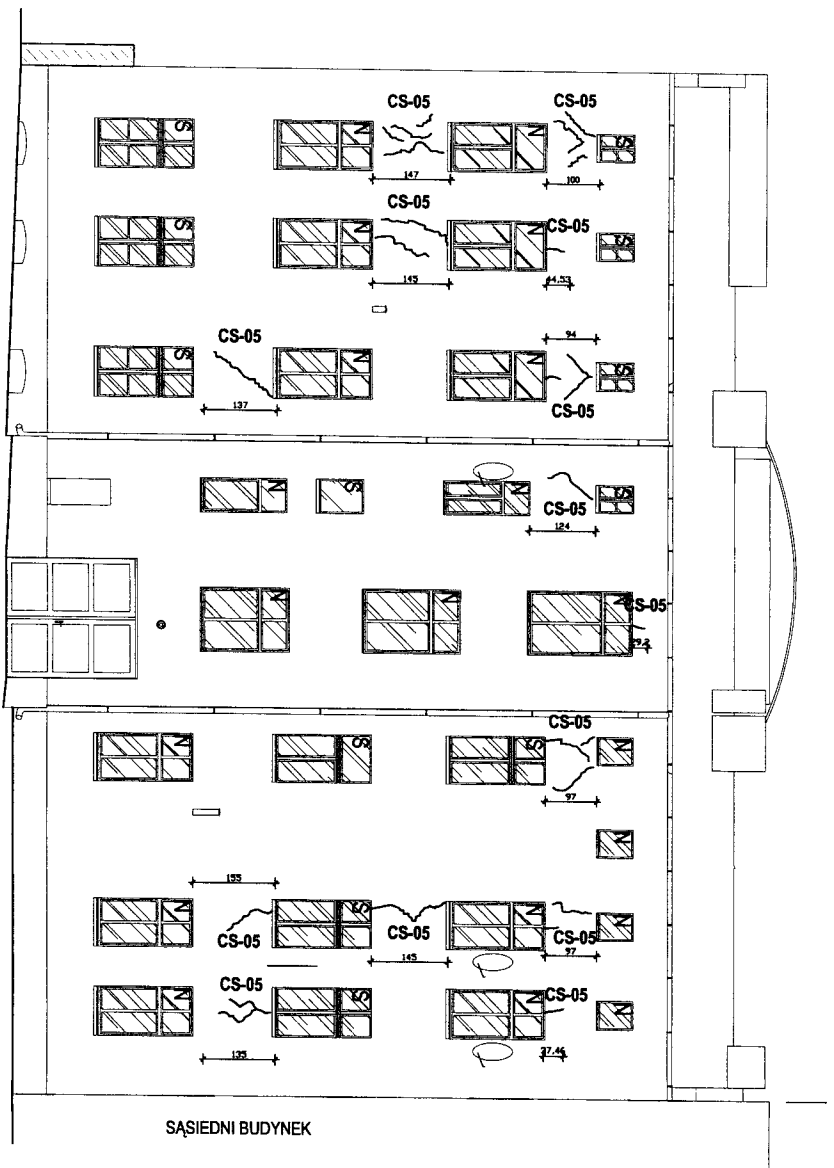

DLUGOŚĆ WZMOCNIENI L=16,40 m  
 Preży 08 stal austenitczna co 30 cm  
 Zakodkowanie obustronne 60cm  
 Długość prętów 82,0 m +15%-94,30m

ZUŻYCIE ZAPRAWY WYPEŁNIĄCEJ  
 NALEŻY PRZYJĄĆ OKOŁO 7,0 dms NA  
 16 mb PRETA

**UWAGA:**  
 - NALEŻY PRZEWIDZIEĆ 15% REZERWY NA PĘKNIĘCIA I ZARYSOWANIA NIEZAUWAŻONE W CZASIE INWENTARYZACJI  
 - W CZASIE PRAC REMONTOWYCH PO ODKUCIU TYNKU MOGĄ SIĘ UJAWNIĆ PĘKNIĘCIA UKRYTE NALEŻY JE ZINWENTARYZOWAĆ I UZUPEŁNIĆ WARTOŚĆ KOSZTORYSOWA  
 - ZESTAWIENIA WSTĘPNE DLA ELEWACJI S-W

**UWAGA:**  
 Rysunek rozpatrywać łącznie z pozostałymi rysunkami oraz opisem technicznym.

Niniejsze opracowanie dokumentacji projektowej objęte jest ochroną zgodnie z ustawą z dnia 4 lutego 1994 o prawie autorskim i prawach pokrewnych z późn. zmianami.

JEDNOSTKA PROJEKTOWA:



NAZWA INWESTYCJI:

**TERMOMODERNIZACJA I REMONT ELEWACJI KAMIENICY  
 WRAZ Z REMONTEM KLATKI SCHODOWEJ**

ADRES OBIEKTU BUDOWLANEGO:

ul. Ugroń 18, 85-132 Bydgoszcz

INWESTOR:

Miasto Bydgoszcz, ul. Jezuitcka 1, 85-102 Bydgoszcz  
 reprezentowane przez Administrację Dornów Miejskiej "ADM" Sp. z o.o.,  
 ul. Śniadeckich 1, 85-011 Bydgoszcz

PROJEKTOWAŁ:

BRANŻY SPECJALNOŚCI: UPRZEMIAWIANIA, INŻ. PIÓR Kodur

INŻ. PIÓR Kodur

budowlanikonstr. 28/89JPW

PODPIS:

PROJEKT BUDOWLANY

Tytuł rysunku: WZMOCNIENIE PĘKNIĘĆ  
 ELEWACJA PODWÓRZOWA

SKALA: 1:100  
 DATA: XI 2014  
 NR RYS.: K-02

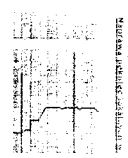
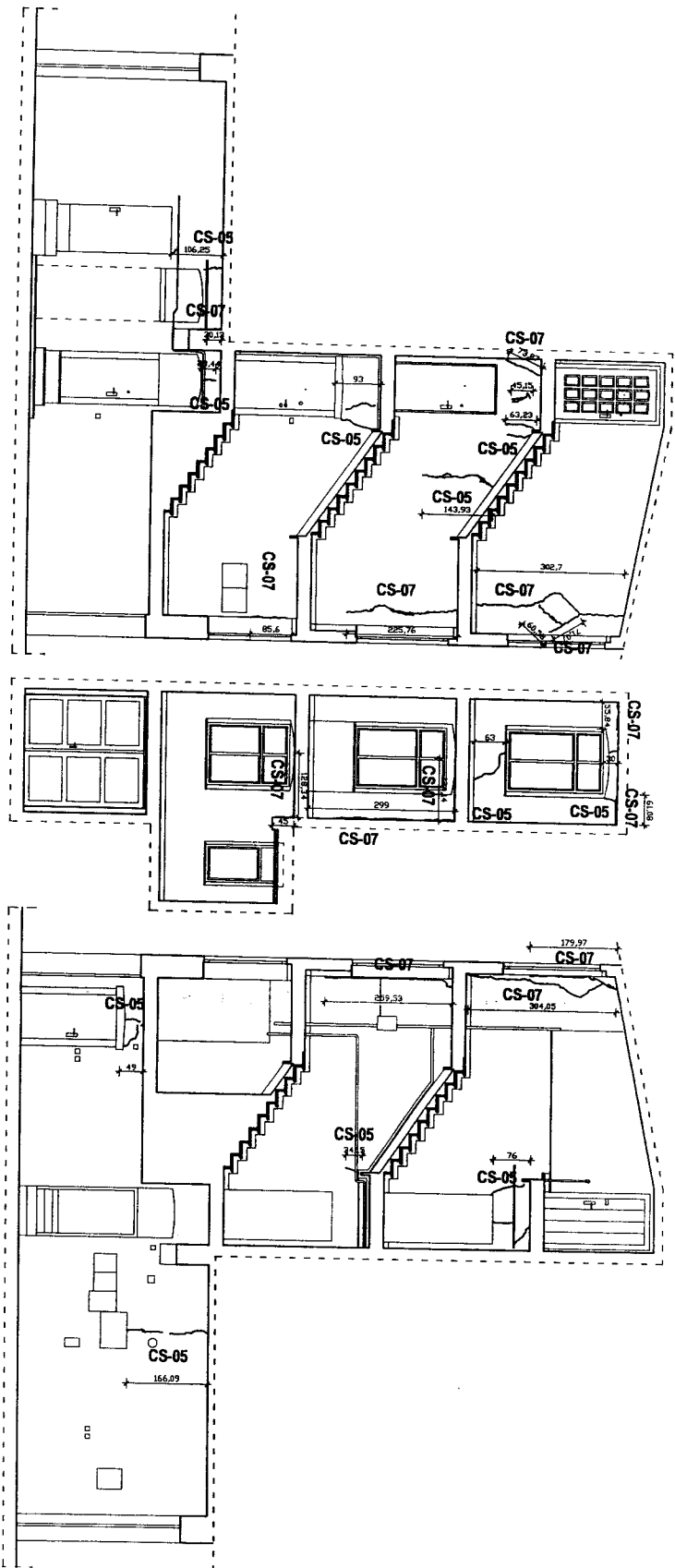

DLUGOŚĆ WZMOCN  
Pręty Ø8 siat austenitc  
Zakotwienie oddziorn  
Długość prętów 92.0 r

DLUGOŚĆ WZMOCN  
Pręty Ø8 siat austenitc  
Zakotwienie oddziorn  
Długość prętów 55.70

ZUŻYTCIE ZAPRAWY W  
NALEŻY PRZYJĄĆ OK  
16 mb PRETA



Rzp. ca. 3/9

20.

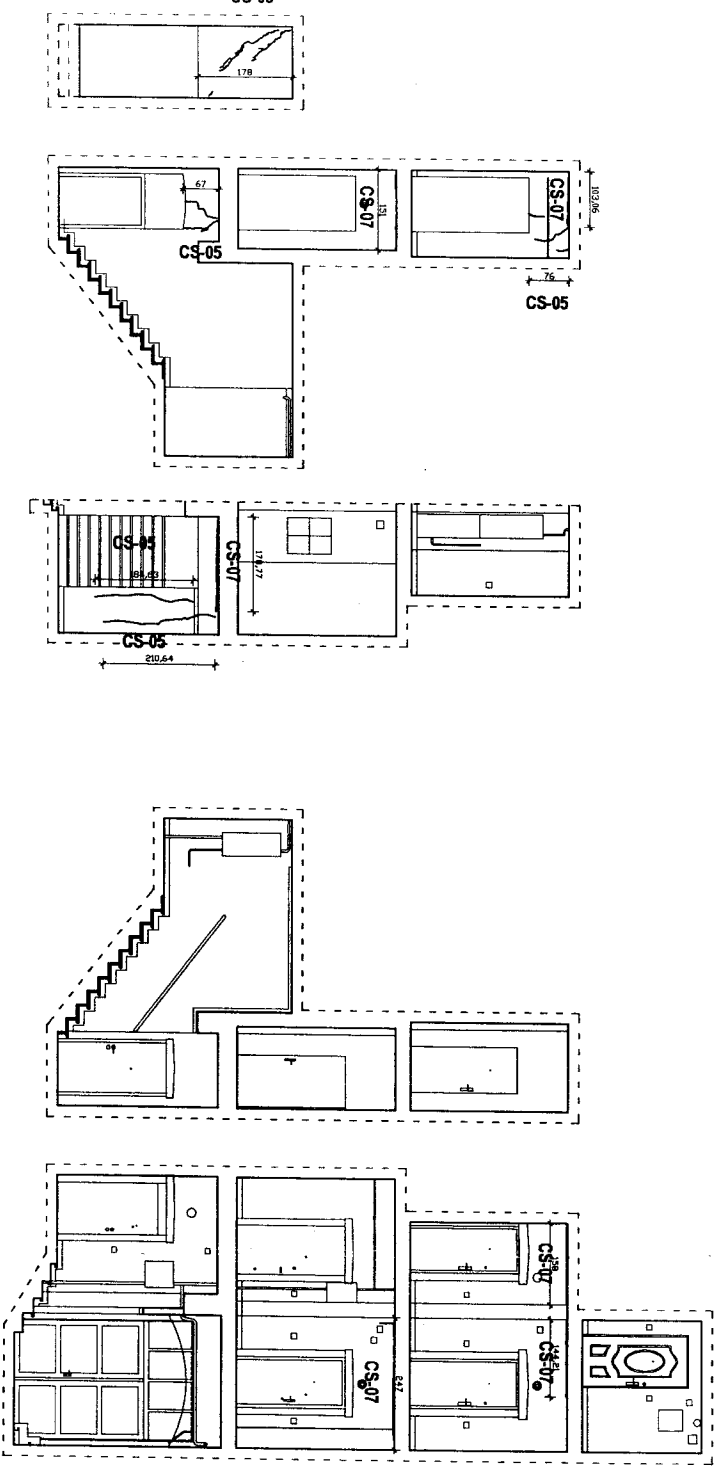

**UWAGA:**  
Rysunek rozpatrywać łącznie z pozostałymi rysunkami oraz opisem technicznym.

Niniejsze opracowanie dokumentacji projektowej objęte jest ochroną zgodnie z ustawą z dnia 4 lutego 1994 o prawie autorskim i prawach pokrewnych z późn. zmianami.



**TERNOMODERNIZACJA I REMONT ELEWACJI KAMIENICY  
WRAZ Z REMONTEM KLATKI SCHODOWEJ**

**ADRES OBIEKTU BUDOWLANEGO:**  
ul. Ugoty 18, 85-132 Bydgoszcz

**INWESTOR:** Miasto Bydgoszcz, ul. Jezuita 1, 85-102 Bydgoszcz  
reprezentowane przez Administrację Dornów Miejskiej "ADM" Sp. z o.o.,  
ul. Śniadeckich 1, 85-011 Bydgoszcz

**PROJEKTOWAŁ:** BRANŻY SPECJALNOŚCI: UPRAWNIENIA: PODPIS:  
Inż. Piotr Kodur budowlana/konstr. 28/89/Pw

**PROJEKT BUDOWLANY**

**Tytuł rysunku: WZMOCNIENIE PEKNIĘĆ  
PRZEKRÓJ PRZEZ KL. SCHODOWA**

DATA: XI 2014

SKALA: 1:100

NR RYS.: K-03