

Skucie odpalających się tynków z kominów;
przemocowanie ostatnich warstw cegieł z wprowadzeniem bocznych
wyłotów przewodów; uzupełnienie ubytków, tynkowanie wg kolorystyki elewacji; montaż
nowych czap

Remont pokrycia dachowego z ułożeniem jednej warstwy
termoizolacyjnej papy nawierzchniowej gr.5,2mm
na wiknie poliestrowym na papę istniejącą

Ocieplenie podłogi strychu:
płytami ze sztywnej pianki rezolowej gr. min. 9 cm

Nowe obróbki blacharskie
z blachy tytanowo-cynkowej

Ocieplenie ścian zewnętrznych od wewnątrz
betonem komórkowym gr. 14cm o współczynniku $\lambda \leq 0,043$ W/mK;

Ściany zewnętrzne:

- skucie odpalających się i zawilgoconych tynków
- naprawa pęknięć elewacji
- oczyszczenie ściany metodą parowo-wodną
- uzupełnienie tynków
- wykonanie warstwy wykończeniowej ze szpachłówki
- wykonanie powłoki malarskiej farbą nanosilkonową

WYKONANIE

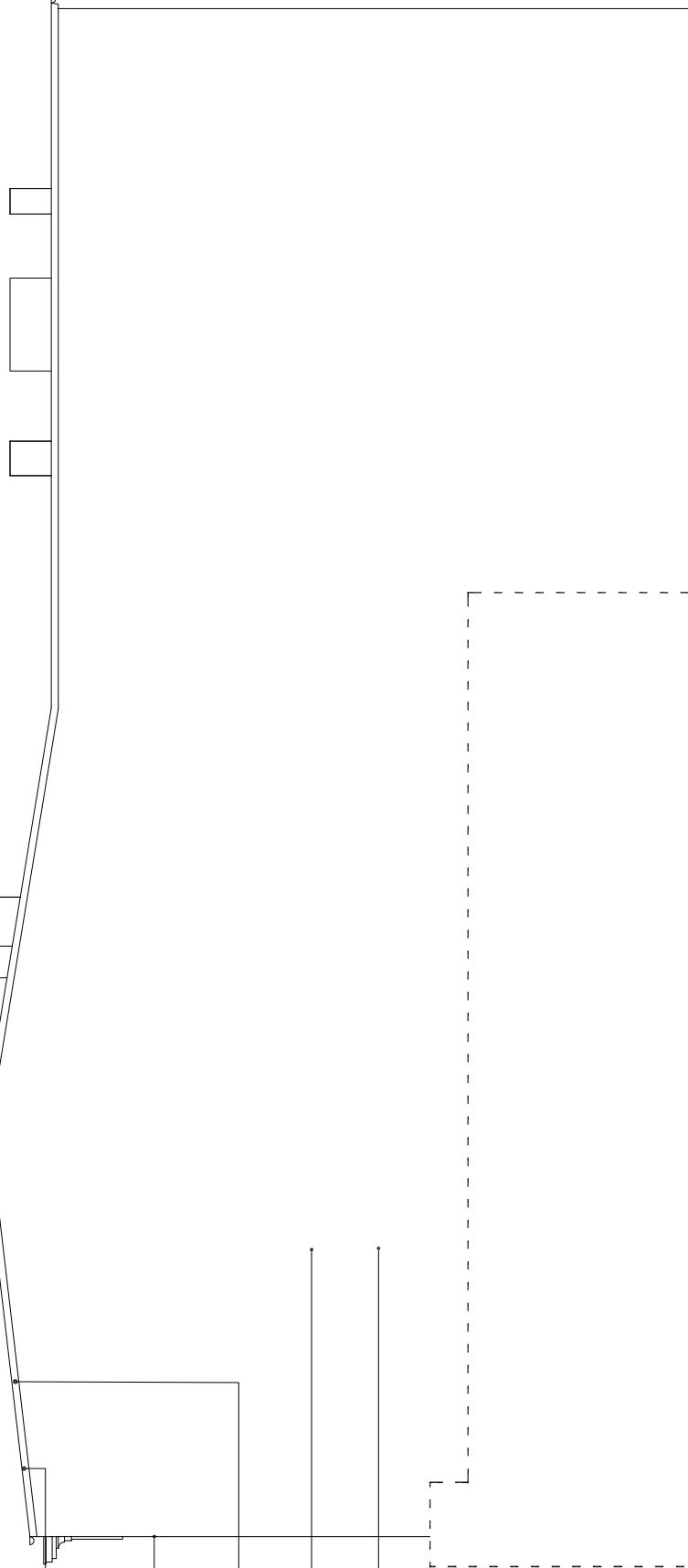

SĄSIEDNI BUDYNEK

ELEWACJA SZCZYTOWA, POŁUDNIOWO-ZACHODNIA

DOCIEPLENIE PODŁOGI STRYCHU

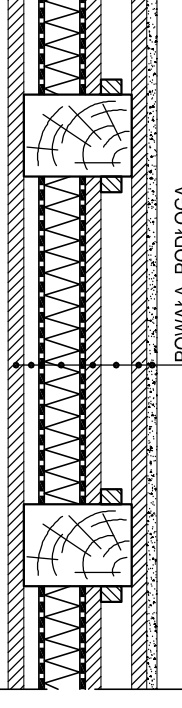

POWAŁA, PODŁOGA

PUSTKA POWIETRZNA

FOLIA PE

IZOLACJA TERMICZNA- PŁYTY REZOLOWE MIN 9 CM

FOLIA PE

ISTNIEJĄCY ŚLEPY PUŁAP

ISTNIEJĄCA PODSUFITKA

ISTNIEJĄCE WYKONCZENIE SUFITU

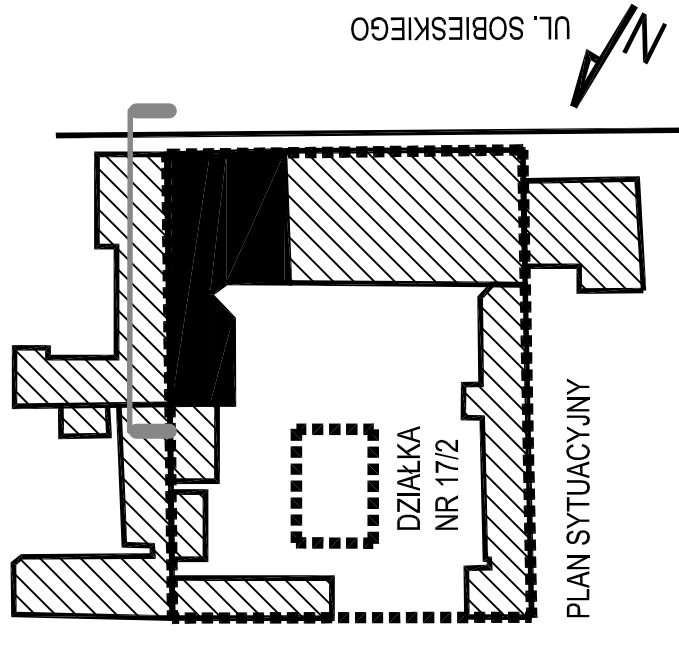

PLAN SYTUACYJNY

UWAGA:

Rysunek rozpatrywać łącznie z pozostałymi rysunkami oraz z opisem technicznym.

Legenda:

W - stolarka projektowana

Niniejsze opracowanie dokumentacji projektowej objęte jest ochroną zgodnie z ustawą z dnia 4 lutego 1994 o prawie autorskim i prawach pokrewnych z późn. zmianami.

JEDNOSTKA PROJEKTOWA:



NAZWA INWESTYCJI:
**TERMOMODERNIZACJA BUDYNKU MIESZKALNEGO WIELORODZINNEGO WRAZ Z
BUDOWĄ INSTALACJI CENTRALNEGO OGRZEWANIA, CIEPŁEJ WODY UŻYTKOWEJ
ORAZ BUDOWĄ WĘŻLA CIEPLNEGO W POMIESZCZENIU TECHNICZNYM**

ADRES OBIEKTU BUDOWLANEGO:

UL. SOBIESKIEGO 11, 85-060 BYDGOSZCZ
działka nr 17/2, obręb 113 Bydgoszcz

INWESTOR: Miasto Bydgoszcz, ul. Jezuitka 1, 85-102 Bydgoszcz, reprezentowane przez
Administrację Domów Miejskich „ADM” Sp. z o.o., ul. Śniadeckich 1, 85-011 Bydgoszcz

PROJEKTANT ARCHITEKTURY: UPRAWNIENIA: PODPIS:

mgr inż. arch. Mariusz Sawicki budowlana/architektoniczna 357/PW/92

OPRACOWAŁA: BRANŻA/SPECJALNOŚĆ: PODPIS:

mgr inż. arch. Joanna Kiedrowicz budowlana/architektoniczna

PROJEKT BUDOWLANY

DATA: II 2015

TYTUŁ RYSUNKU: PROJEKT

ELEWACJA SZCZYTOWA, POŁUDNIOWO-ZACHODNIA

SKALA:

NR RYS.: P.04

1:100