

Projekt budowlany
ul. Chwytowo 5
Termomodernizacja ścian szczytowych
i podwórkowych oraz remontu budynku
mieszkalnego
część II



**MIEJSKA PRACOWNIA GEODEZYJNA
W BYDGOSZCZY**
ZADANIOWA
 m. Bydgoszcz 4409
 PUMG 2000 s. 6
 4401, adres.: Amsterdam 44
 MP.G.D.417/1383.2014
 Bydgoszcz, dnia: 2014.08.16
STARSZY PRACOWNISTA

mgr inż. architekt
JUSTYNA KOMASZEWICZ
 tel.: 0 593 514 051
 12.10.14
 zespół inżynierów

skala	1:500	data	31 października 2014	branża	A
projekt	01-L	nr rys.		korzysta	
Status rysunku Inwentaryzacja					
Sprawdzący mgr inż. arch. Sławomir Rybacki UPRAWNIENIA BUDOWLANE w specjalności architektonicznej do projektowania bez ograniczeń KPORK IA 10/2003					

LEGENDA:
 □ granice działki nr 35
 □ granice pracodawcy
 ▨ budynek będący przedmiotem opłatowania
 ▨ budynek istniejący
 ▲ istniejące wejścia do budynku
 — ścieżki dojazdowe
 — ścieżki remontowe

PRZECIĄGNIĘCIE DO SPRAW ZABEZPIECZENIA PRZECIWOZARÓWYCH
 Andrzej Słupski, NIP 14231996
 Zgodnie z wytycznymi dot. przykrycia dachu śniegiem bez uwag
 z uwagami

JKOLORY
JUSTYNA KOMASZEWICZ
 ul. J. K. Chodkiewicza 71/A, 85-065 Bydgoszcz
 tel.: 722 277 894; e-mail: justyna.komaszewicz@gmail.com
TERMOIZOL. ŚCIAN SZCZYT. I PODWÓRK. ORAZ REMONT BUD. MIESZKALNEGO WIELORODZ.
 Adres inwestycji: Bydgoszcz, ul. Główna 5, 25 obr. 96
 dz. nr 35, 36, 37/2, obr. 97 I
 Zamawiający: Adm. Domów Mieszk. "ADM" Sp. z o.o. ul. Śniadeckich 1, 85-011 Bydgoszcz
 Nazwa rysunku: **PROJEKT ZAKOSPODROBOWY TERENU**
 Projektant: mgr inż. arch. Justyna Komaszewicz
 UPRAWNIENIA BUDOWLANE w specjalności architektonicznej do projektowania bez ograniczeń KPORK IA 58/2009
 J.K.

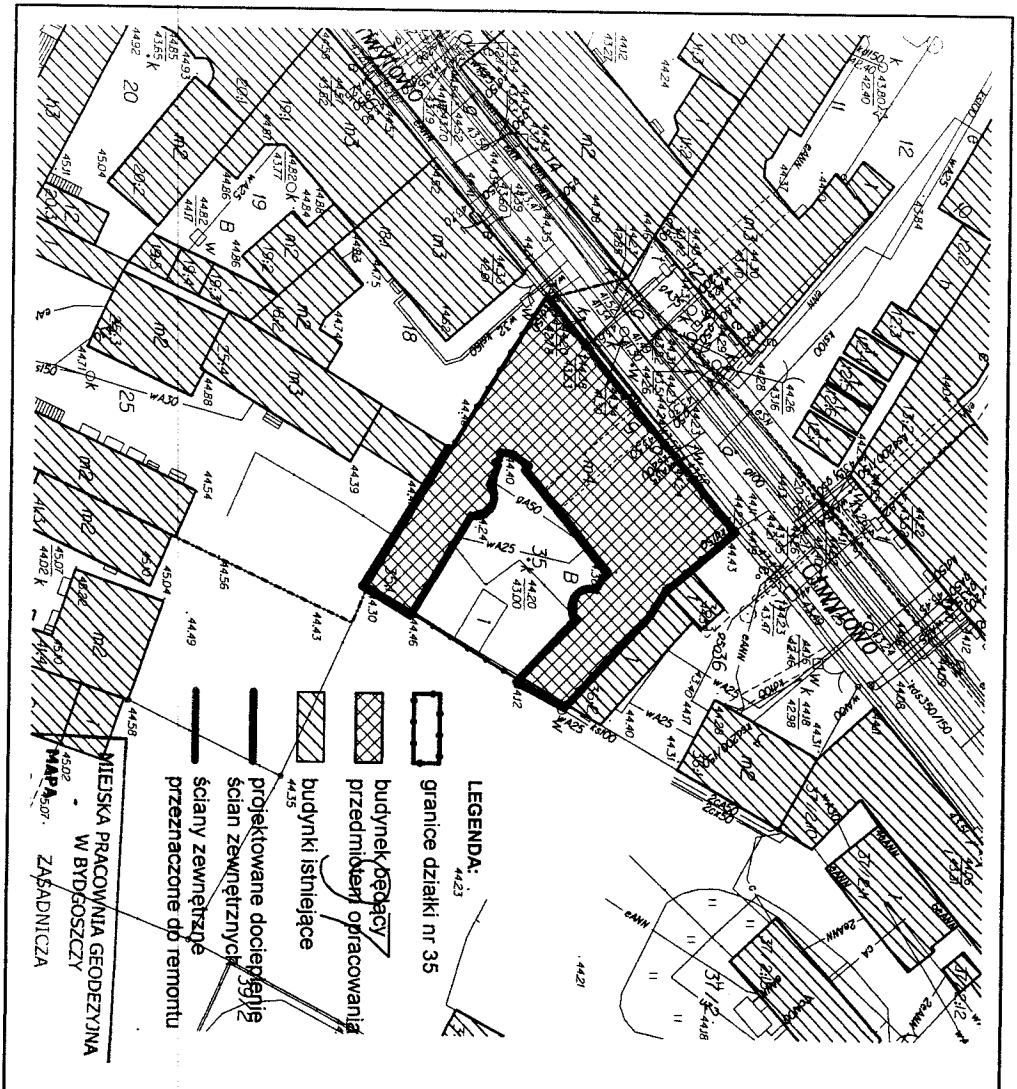

LEGENDA:

- graniczce działki nr 35
- budynki istniejące
- ściany zewnętrzne
- ściany zewnętrzne przeznaczone do remontu
- projektowane docieplenie ścian zewnętrznych
- budynki istniejące
- przeznaczone do remontu
- przeznaczone do remontu
- przeznaczone do remontu
- przeznaczone do remontu

MIEJSKA PRACOWNIA GEODEZYJNA
W BYDGOSZCZY
ZAPADNICZA
MAPA 1:500

PRACOWNIA ARCHITEKTONICZNA
IKOLORY
JUSTYNA ŁOMASZEWICZ

ul. J. K. Chodkiewicza 71/A, 85-065 Bydgoszcz
tel. 722 277 894; e-mail: justyna.lomaszewicz@gmail.com

Tytuł projektu:
TERMOIZOL. ŚCIAN SZCZYT. I PODWÓRK. ORAZ REMONT BUD. MIESZKALNEGO WIELORODZ.

Adres inwestycji:
Bydgoszcz, ul. Chwyłtowo 5;
dz. nr 35, 36, 37/2, obr. 97 1 25 obr. 98

Zamawiający:
Adm. Domów Miejskich "ADM" Sp. z o.o.
ul. Śniadeckich 1, 85-011 Bydgoszcz

Nazwa rysunku:
SCHEMAT PRAC

Projektant:
mgr inż. arch. Justyna Łomaszewicz
UPRAWNIENIA BUDOWLANE w specjalności architektonicznej do projektowania bez ograniczeń KPOK 1A 59/2009

Sprawdzający:
mgr inż. arch. Sławomir Rybacki
UPRAWNIENIA ARCHYTEKTONICZNE w specjalności architektonicznej do projektowania bez ograniczeń KPOK 1A 10/2008

Stanie projektu	Projekt
skala	data
1:500	12 października 2016
nr rys.	branża
02 - L	A
projekt	korekta

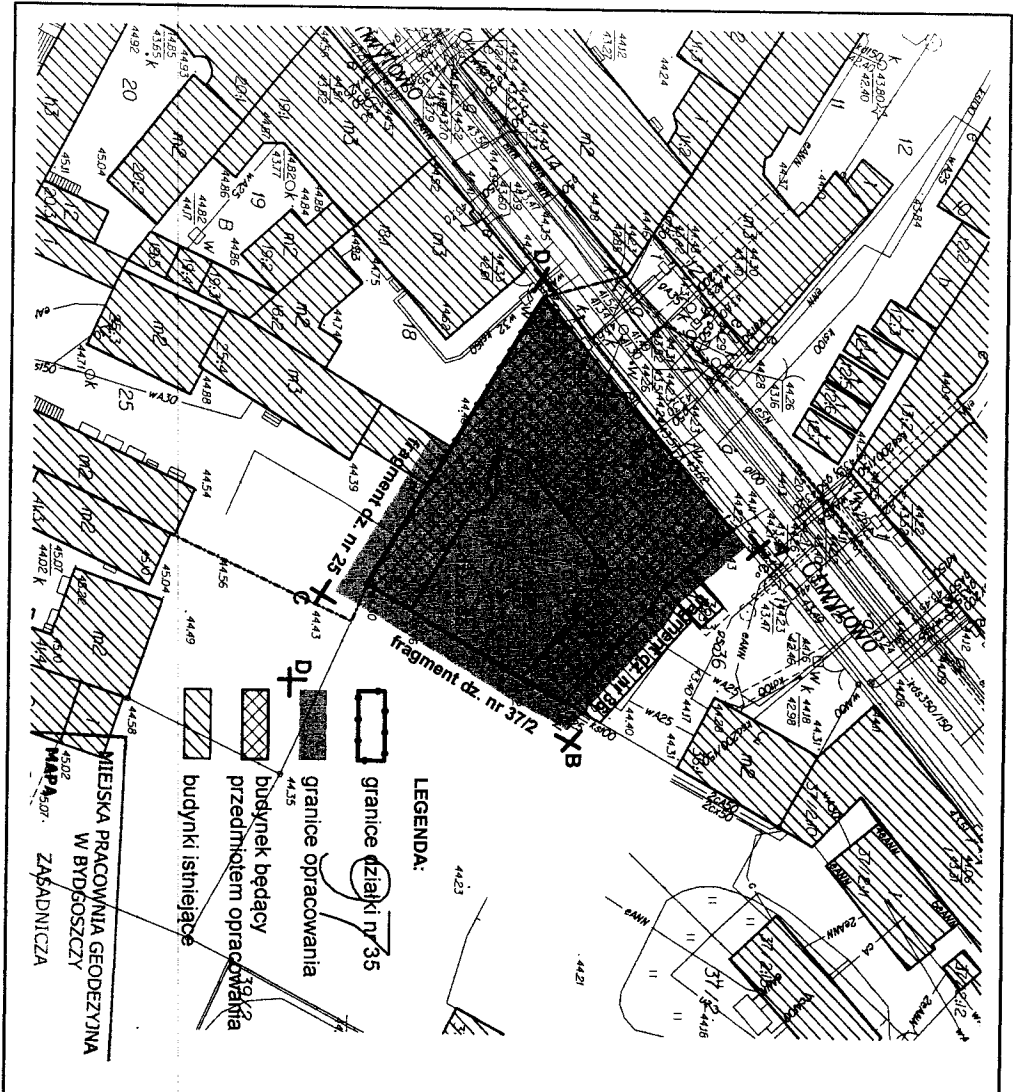

PRACOWNIA ARCHITEKTONICZNA
IKOLORY
 JUSTYNA ŁOMASZEWICZ

ul. J. K. Chodkiewicza 71/A, 85-085 Bydgoszcz
 tel. 722 277 894; e-mail: justyna.lomaszewicz@gmail.com

Tytuł projektu
**TERMOIZOL. ŚCIAN SZCZYT.
 I PODWÓRK. ORAZ REMONT BUD.
 MIESZKALNEGO WIELORODZ.**

Adres inwestycji
 Bydgoszcz, ul. Chwytkowo 5;
 dz. nr 35, 36, 37/2, obr. 97 i 25 obr. 96

Zamawiający
 Adm. Domów Miejskich "ADM" Sp. z o.o.
 ul. Śniadeckich 1, 85-011 Bydgoszcz

Nazwa rysunku
GRANICE OPRACOWANIA

Projektant
 mgr inż. arch. Justyna Łomaszewicz
 UPRAWNIENIA BUDOWLANE w specjalności
 architektonicznej do projektowania bez ograniczeń
 KPORK 1A 59/2009

Sprawdzający
 mgr inż. arch. Sławomir Rybakowski
 UPRAWNIENIA BUDOWLANE w specjalności
 architektonicznej do projektowania bez ograniczeń
 KPORK 1A 10/2009

Status rysunku	Projekt 1		
skala	data	branża	
1:500	12 października 2015	A	
przebieg	nr rys.	korekta	
1	03 - L		

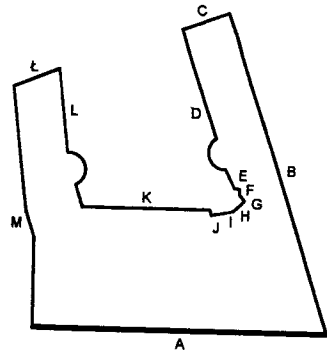

URZĄD MIAST
Bydgoszcz
Wydział Administracji Dostaw

PRACOWNIA ARCHYTEKTONICZNA

KOLORY

JUSTYNA ŁOMASZEWICZ

ul. J. K. Chodkiewicza 7/1A; 85-065 Bydgoszcz
tel. 722 277 894; e-mail: justyna.lomaszewicz@gmail.com

Tytuł projektu
**TERMOIZOL. ŚCIAN SZCZYT.
I PODWÓRK. ORAZ REMONT BUD.
MIESZKALNEGO WIELORODZ.**

Adres inwestycji
**Bydgoszcz, ul. Chwykowo 5;
dz. nr 35, 36, 37/2, obr. 97 i 25 obr. 96**

Zamawiający
**Adm. Domów Miejskich "ADM" Sp. z o.o.
ul. Śniadeckich 1, 85-011 Bydgoszcz**

Nazwa rysunku
**ELEWACJA "A" -
INWENTARYZACJA**

Projektant
**mgr inż. arch. Justyna Łomaszewicz
UPRAWNIENIA BUDOWLANE w specjalności
architektonicznej do projektowania bez ograniczeń
KPCKK IA 58/2009**

Sprawdzający
**mgr inż. arch. Sławomir Rybacki
UPRAWNIENIA BUDOWLANE w specjalności
architektonicznej do projektowania bez ograniczeń
KPCKK IA 10/2003**

Status rysunku
Inwentaryzacja

skala data branża
1:50 31 października 2014 A

projekt nr rys. korekta
01 - I





ELEWACJA "A"

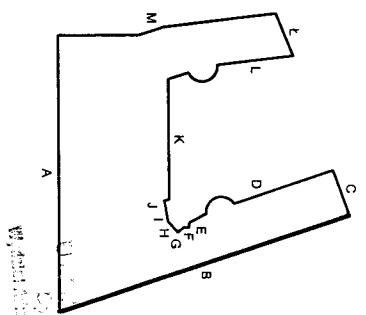

PRACOWNIA ARCHYTEKTONICZNA
IKOLORY
JUSTYNA ŁOMASZEWICZ

ul. J. K. Chodkiewicza 71/A, 85-085 Bydgoszcz
 tel. 722 277 894; e-mail: justyna.lomaszewicz@gmail.com

Tytuł projektu
**TERMOIZOL. ŚCIAN SZCZYT.
 I PODWÓRK. ORAZ REMONT BUD.
 MIESZKALNEGO WIEŁORÓDZ.**

Adres inwestycji
**Bydgoszcz, ul. Chwyłowo 5; 25 obr. 96
 dz. nr 35, 36, 37/2, obr. 97 I**

Zamawiający
**Adm. Domów Miejskich "ADM" Sp. z o.o.
 ul. Śniadeckich 1, 85-011 Bydgoszcz**

Nazwa rysunku
**ELEWACJA "B" -
 INWENTARYZACJA**

Projektant
mgr inż. arch. Justyna Łomaszewicz
 UPRAWNIENIA BUDOWLANE w specjalności
 architektonicznej do projektowania bez ograniczeń
 KPOMK 1A 8872093

Sprawdzający
mgr inż. arch. Sławomir Rybacki
 UPRAWNIENIA BUDOWLANE w specjalności
 architektonicznej do projektowania bez ograniczeń
 KPOMK 1A 10/2003

Status rysunku
Inwentaryzacja

skala	data	branża
1:50	31 października 2014	A
projekt	nr rys.	korekta
	02 - I	

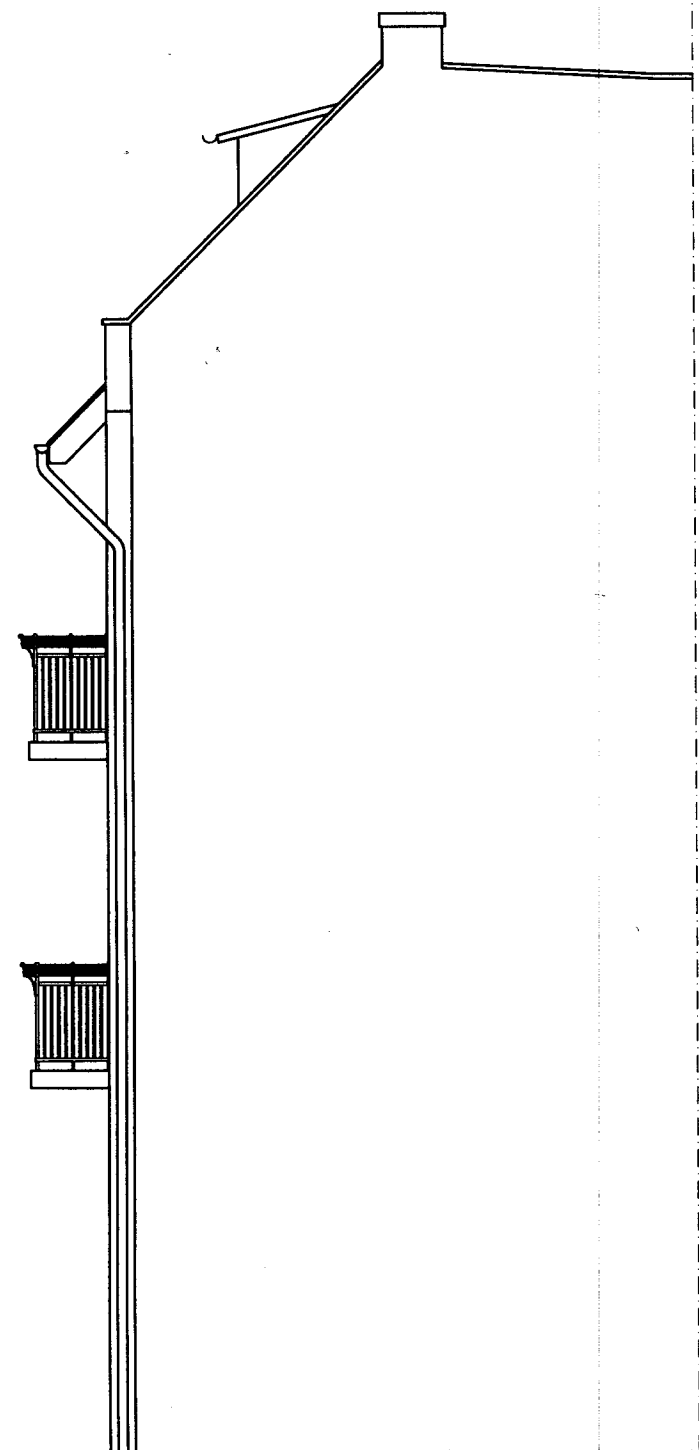

ELEWACJA "B"

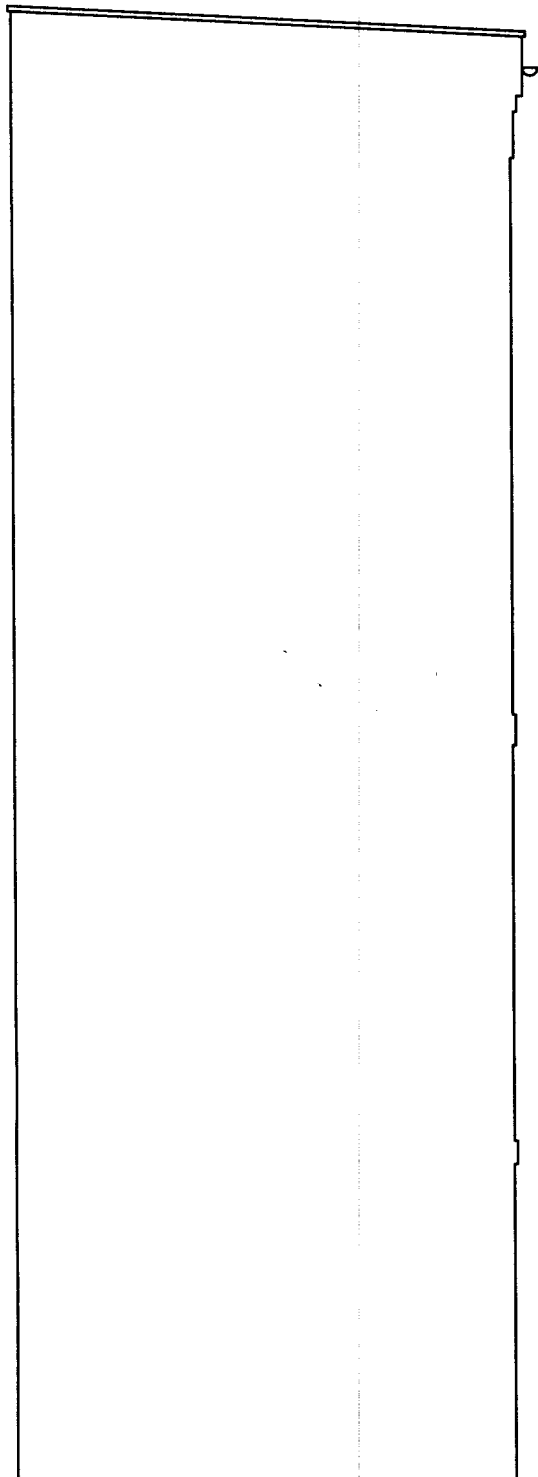

ELEWACJA "C"

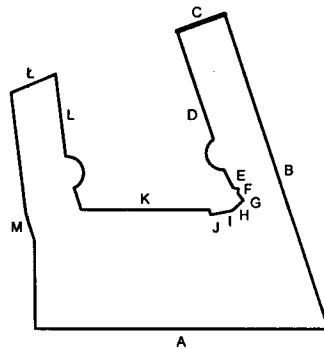

PRACOWNIA ARCHITEKTONICZNA

KOLORY

JUSTYNA ŁOMASZEWICZ

ul. J. K. Chodkiewicza 7/1A; 85-065 Bydgoszcz

tel. 722 277 894; e-mail: justyna.lomaszewicz@gmail.com

Tytuł projektu

**TERMOIZOL. ŚCIAN SZCZYT.
I PODWÓRK. ORAZ REMONT BUD.
MIESZKALNEGO WIELORODZ.**

Adres inwestycji

**Bydgoszcz, ul. Chwykowo 5;
dz. nr 35, 36, 37/2, obr. 97 i 25 obr. 96**

Zamawiający

**Adm. Domów Miejskich "ADM" Sp. z o.o.
ul. Śniadeckich 1, 85-011 Bydgoszcz**

Nazwa rysunku

**ELEWACJA "C" -
INWENTARYZACJA**

Projektant

**mgr inż. arch. Justyna Łomaszewicz
UPRAWNIENIA BUDOWLANE w specjalności
architektonicznej do projektowania bez ograniczeń
KPOKK IA 58/2009**

Sprawdzający

**mgr inż. arch. Sławomir Rybacki
UPRAWNIENIA BUDOWLANE w specjalności
architektonicznej do projektowania bez ograniczeń
KPOKK IA 10/2003**

Status rysunku

Inwentaryzacja

skala	data	branża
1:50	31 października 2014	A

projekt	nr rys.	korekta
	03 - I	

Wzrost: 1,70m
 Ciężar ciała: 70kg
 Ciężar ciała: 70kg

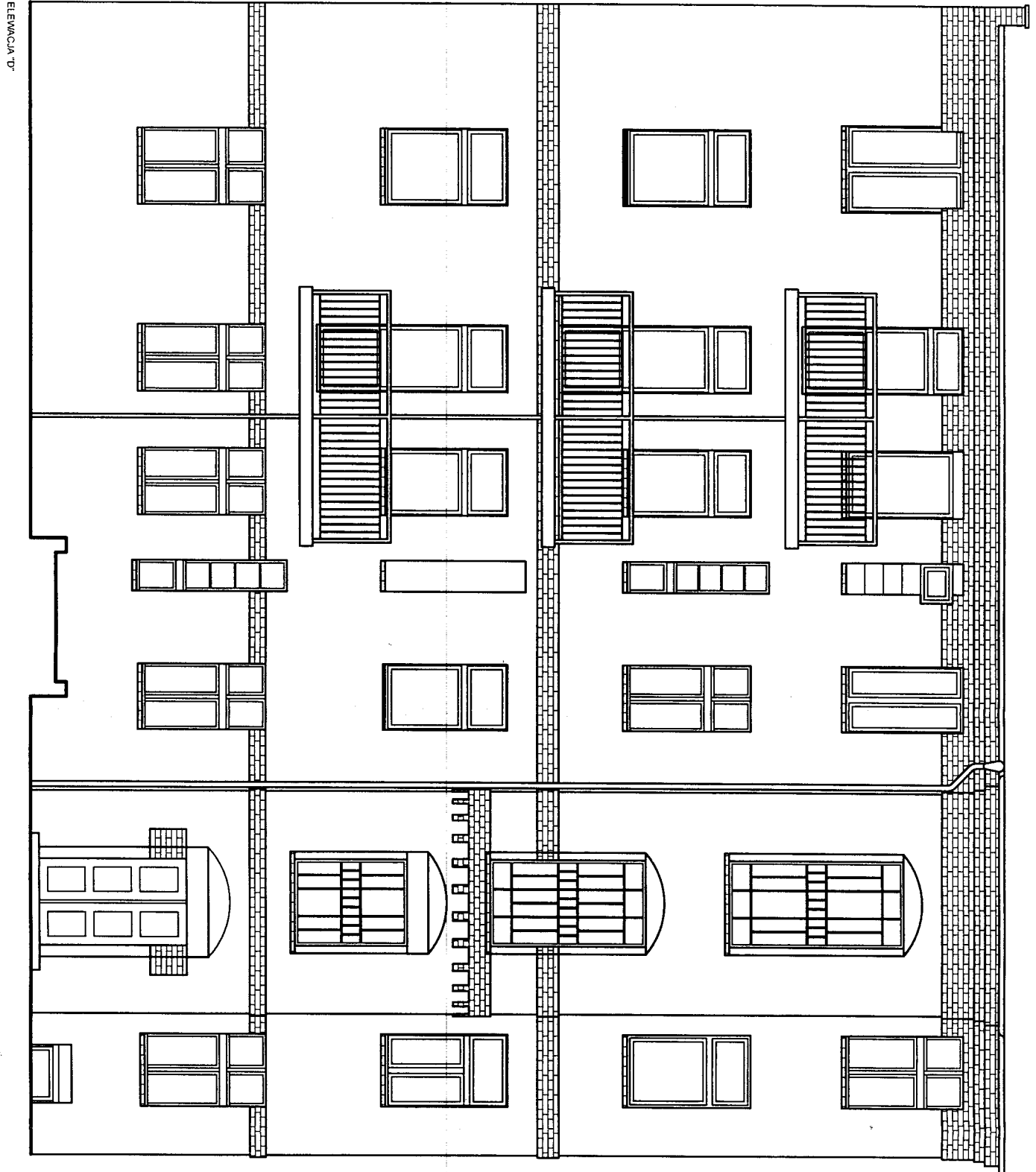

ELEWACJA "D"

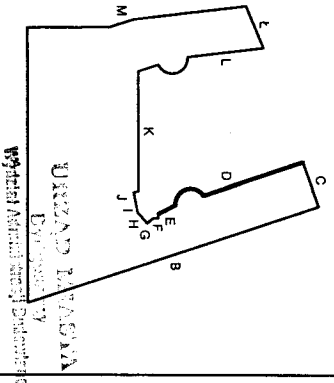

PRACOWNIA ARCHYTEKTONICZNA
IKOŁOŃ
 JUSTYNA ŁOMASZEWICZ

ul. J. K. Chodkiewicza 71/A, 85-065 Bydgoszcz
 tel. 722 277 894; e-mail: justyna.lomaszewicz@gmail.com

Tytuł projektu
TERMOIZOL. ŚCIAN SZCZYTŁ.
I PODWÓRK. ORAZ REMONT BUD.
MIESZKALNEGO WIEŁORODZ.

Adres inwestycji
 Bydgoszcz, ul. Chwyłowo 5; 25 obr. 96
 dz. nr 35, 36, 37/2, obr. 97 I

Zamawiający
 Adm. Domów Miejskich "ADM" Sp. z o.o.
 ul. Śniadeckich 1, 85-011 Bydgoszcz

Nazwa rysunku
ELEWACJA "D" -
INWENTARYZACJA

Projektant
 mgr inż. arch. Justyna Łomaszewicz
 UPRAWNIENIA BUDOWLANE w specjalności
 architektonicznej do projektowania bez ograniczeń
 KPPOK IA.582098

Sprawdzający
 mgr inż. arch. Sławomir Rybacki
 UPRAWNIENIA BUDOWLANE w specjalności
 architektonicznej do projektowania bez ograniczeń
 KPPOK IA.102003

Status rysunku
 Inwentaryzacja

Skala
 1:50

projekt
 nr rys.
 04 - 1

data
 31 października 2014

branża
 A

korckia

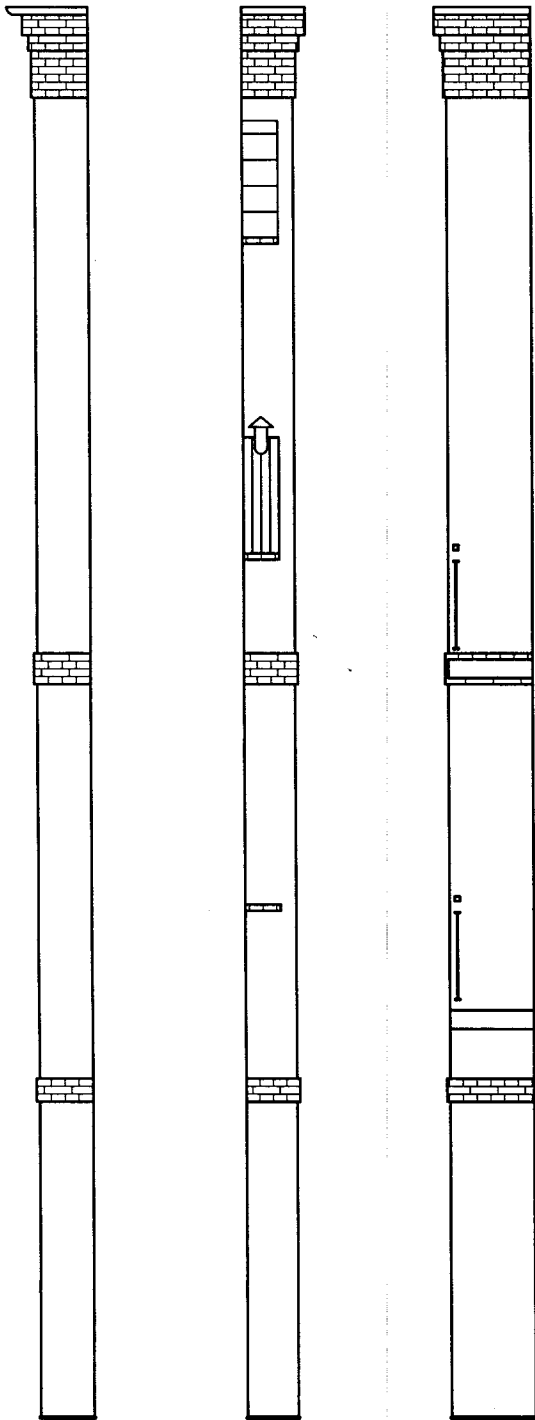

ELEWACJA "E"

ELEWACJA "F"

ELEWACJA "G"

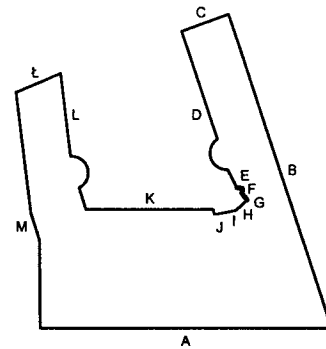

PRACOWNIA ARCHYTEKTONICZNA

KOLORY

JUSTYNA ŁOMASZEWICZ

ul. J. K. Chodkiewicza 7/1A; 85-065 Bydgoszcz
tel. 722 277 894; e-mail: justyna.lomaszewicz@gmail.com

Tytuł projektu		
TERMOIZOL. ŚCIAN SZCZYT. I PODWÓRK. ORAZ REMONT BUD. MIESZKALNEGO WIELORODZ.		
Adres inwestycji		
Bydgoszcz, ul. Chwytwo 5; dz. nr 35, 36, 37/2, obr. 97 I 25 obr. 96		
Zamawiający		
Adm. Domów Miejskich "ADM" Sp. z o.o. ul. Śniadeckich 1, 85-011 Bydgoszcz		
Nazwa rysunku		
ELEWACJE "E", "F", "G" - INWENTARYZACJA		
Projektant		
mgr inż. arch. Justyna Łomaszewicz UPRAWNIENIA BUDOWLANE w specjalności architektonicznej do projektowania bez ograniczeń KPOKK IA 58/2009		
Sprawdzający		
mgr inż. arch. Sławomir Rybacki UPRAWNIENIA BUDOWLANE w specjalności architektonicznej do projektowania bez ograniczeń KPOKK IA 10/2003		
Status rysunku		
Inwentaryzacja		
skala	data	branża
1:50	31 października 2014	A
projekt	nr rys.	korekta
	05 - 1	

Instytut Inżynierów i Architektów
 w Bydgoszczy
 ul. Chwytwo 5
 85-001 Bydgoszcz
 NIP 781-200-10-00

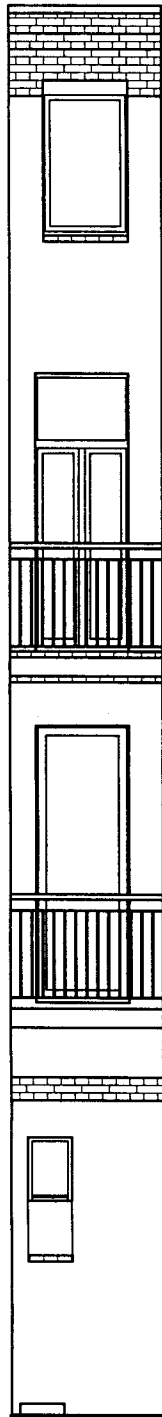

ELEWACJA "H"

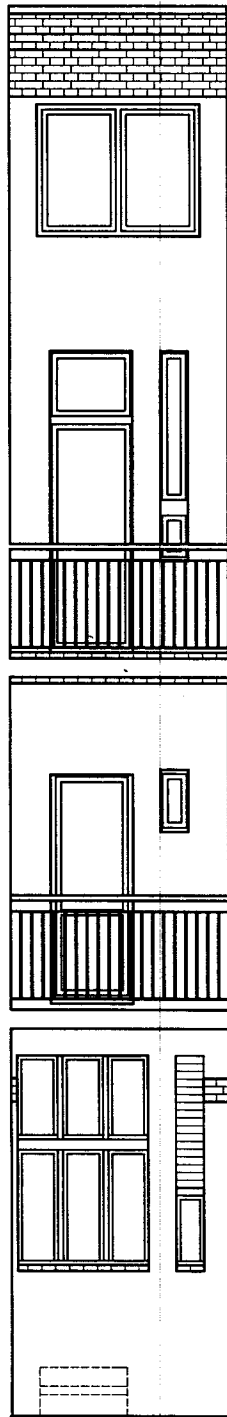

ELEWACJA "I"

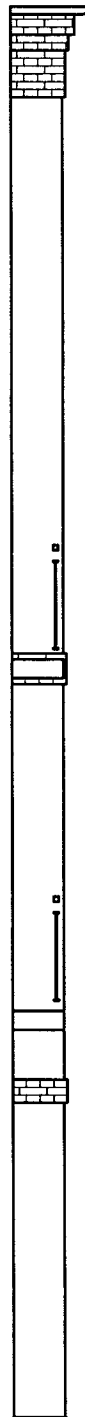

ELEWACJA "J"

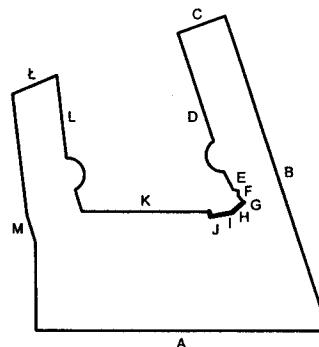

PRACOWNIA ARCHITEKTONICZNA

KOLORY

JUSTYNA ŁOMASZEWICZ

ul. J. K. Chodkiewicza 7/1A; 85-065 Bydgoszcz
tel. 722 277 894; e-mail: justyna.lomaszewicz@gmail.com

Tytuł projektu
**TERMOIZOL. ŚCIAN SZCZYT.
I PODWÓRK. ORAZ REMONT BUD.
MIESZKALNEGO WIELORODZ.**

Adres inwestycji
Bydgoszcz, ul. Chwytowo 5;
dz. nr 35, 36, 37/2, obr. 97 i 25 obr. 96

Zamawiający
Adm. Domów Miejskich "ADM" Sp. z o.o.
ul. Śniadeckich 1, 85-011 Bydgoszcz

Nazwa rysunku
**ELEWACJE "H", "I", "J" -
INWENTARYZACJA**

Projektant
mgr inż. arch. Justyna Łomaszewicz
UPRAWNIENIA BUDOWLANE w specjalności
architektonicznej do projektowania bez ograniczeń
KPOKK IA 58/2009

Sprawdzający
mgr inż. arch. Sławomir Rybacki
UPRAWNIENIA BUDOWLANE w specjalności
architektonicznej do projektowania bez ograniczeń
KPOKK IA 10/2003

Status rysunku
Inwentaryzacja

skala	data	branża
1:50	31 października 2014	A
projekt	nr rys.	korekta
	06 - I	

Wzrost: 1,70m; Ciężar ciała: 70kg; Ciężar ciała: 70kg; Ciężar ciała: 70kg

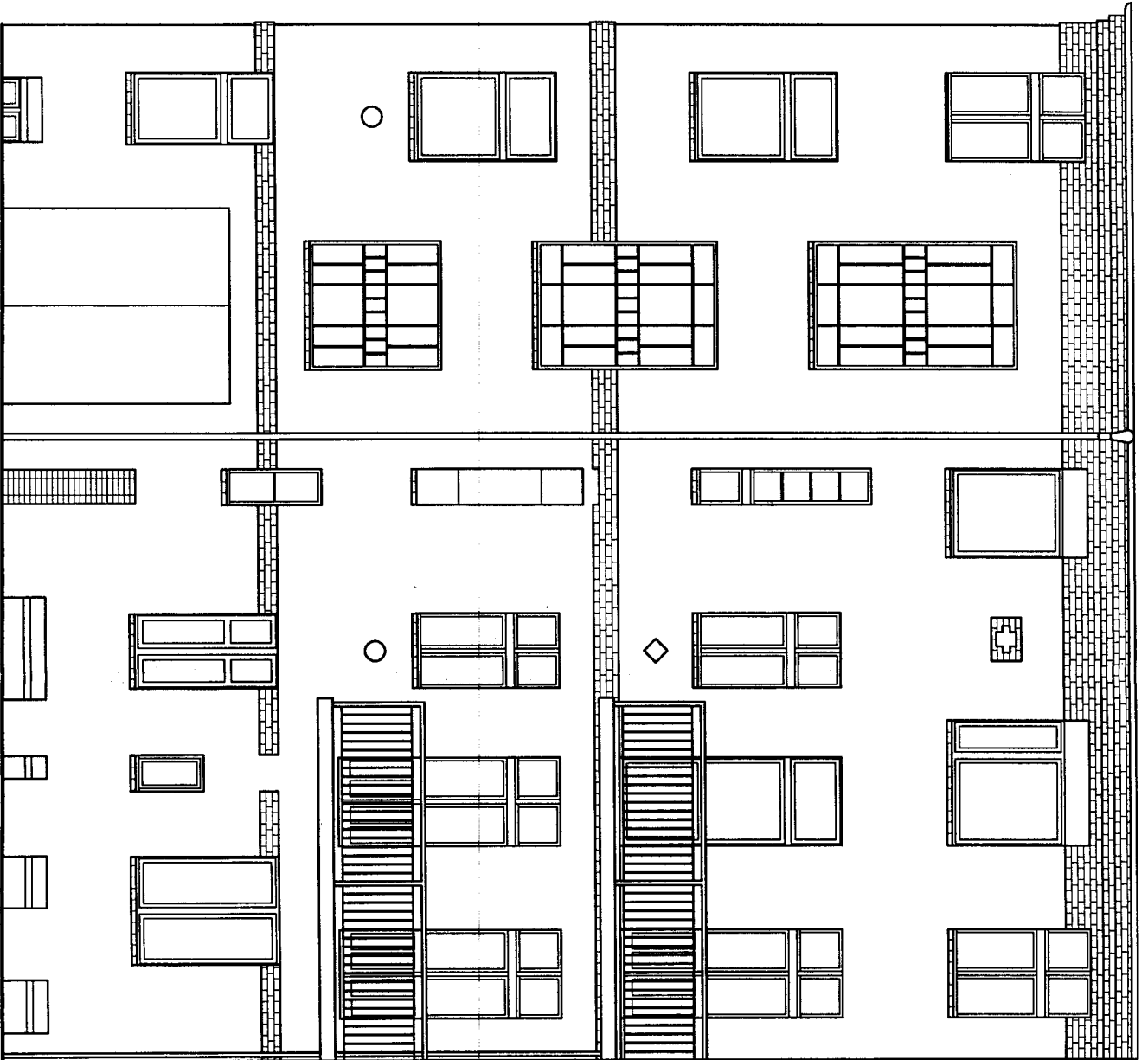

ELEWACJA "K"

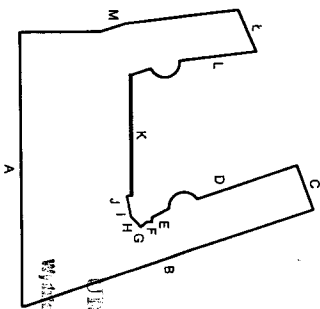

WYDZIAŁ ARCHITEKTURY
GŁÓWNY OŚRODEK
WYDZIAŁ ARCHITEKTURY

PRACOWNIA ARCHYTEKTONICZNA

KOLORY

JUSTYNA ŁOMASZEWICZ

ul. J. K. Chodkiewicza 71/A, 85-065 Bydgoszcz
tel. 722 277 984; e-mail: justyna.lomaszewicz@gmail.com

Tytuł projektu

**TERMOIZOL. ŚCIAN SZCZYT.
I PODWÓRK. ORAZ REMONT BUD.
MIESZKALNEGO WIELORODZ.**

Adres inwestycji
Bydgoszcz, ul. Chwytkowo 5, 25 obr. 96
dz. nr 35, 36, 37/2, obr. 97 i

Zamawiający
Adm. Działu Miejskich "ADM" Sp. z o.o.
ul. Śniadeckich 1, 85-011 Bydgoszcz

Nazwa rysunku
**ELEWACJA "K".
INWENTARYZACJA**

Projektant
mgr inż. arch. Justyna Łomaszewicz
UPRAWNIENIA BUDOWLANE w specjalności
architektonicznej do projektowania bez ograniczeń
KPORK 1A 582009

Sprawdzający/
mgr inż. arch. Sławomir Rybacki
UPRAWNIENIA BUDOWLANE w specjalności
architektonicznej do projektowania bez ograniczeń
KPORK 1A 102900

Status rysunku

Inwentaryzacja

skala
1:50
data
31 października 2014
branża
A

projekt
nr rys.
07 - 1
korekta

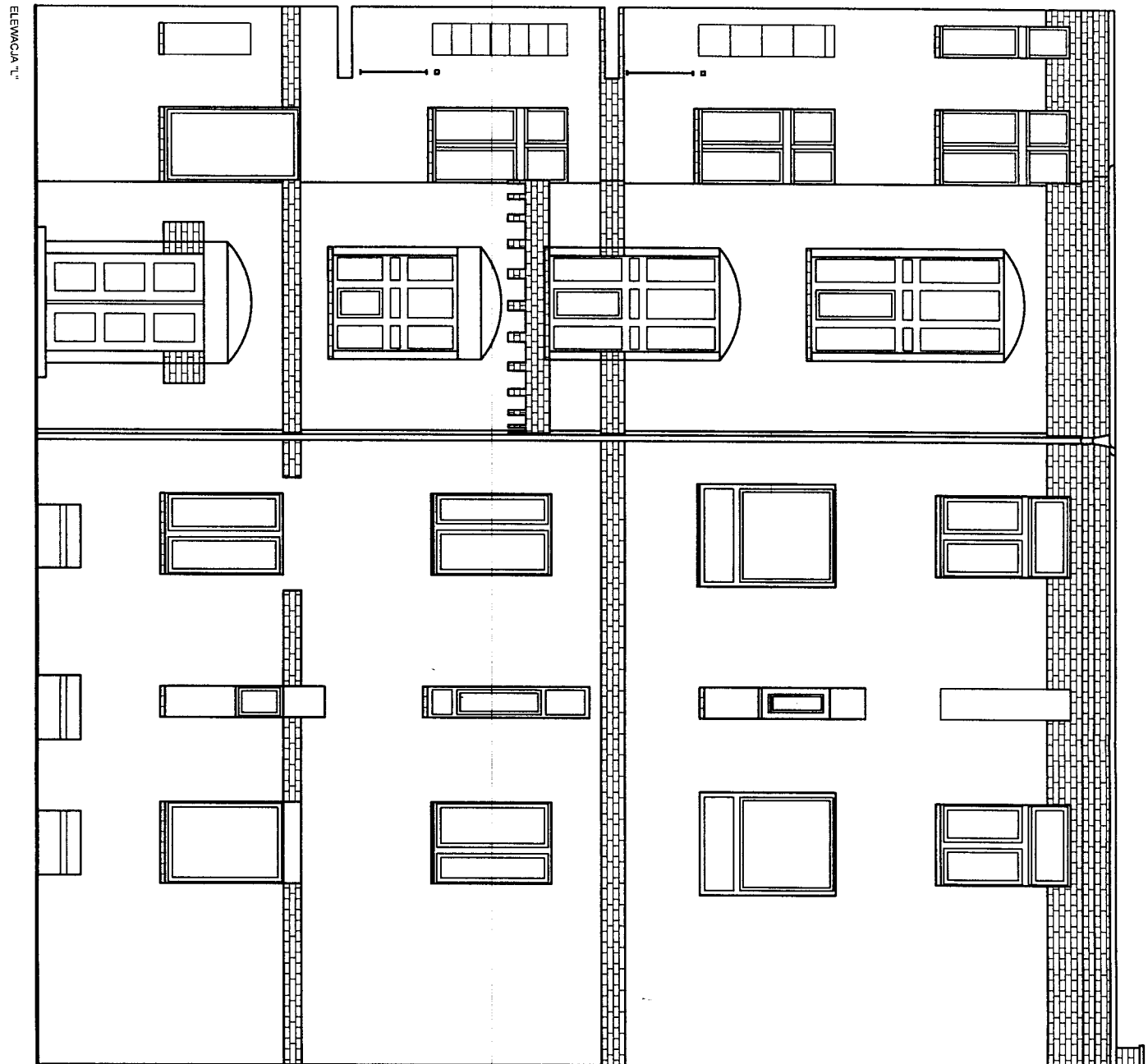

ELEWACJA "L"

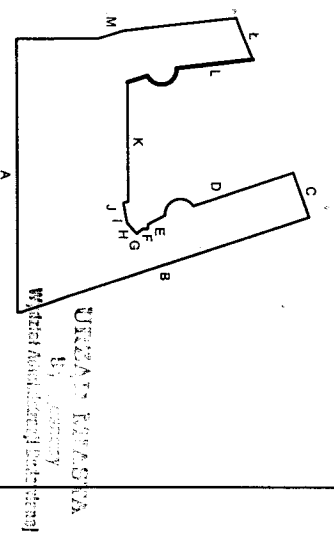

PRACOWNIA ARCHYTEKTONICZNA
IKOLORY
 JUSTYNA ŁOMASZEWICZ

ul. J. K. Chodkiewicza 71/A, 85-005 Bydgoszcz
 tel. 722 277 894; e-mail: justyna.lomaszewicz@gmail.com

Tytuł projektu
**TERMOIZOL. ŚCIAN SZCZYT.
 I PODWÓRK. ORAZ REMONT BUD.
 MIESZKALNEGO WIELORODZ.**

Adres inwestycji
 Bydgoszcz, ul. Chwytkowo 5; 25 obr. 96
 dz. nr 35, 36, 37/2, obr. 97/1

Zamawiający
 Adm. Domów Mieszk. "ADM" Sp. z o.o.
 ul. Śniadeckich 1, 85-011 Bydgoszcz

Nazwa rysunku
**ELEWACJA "L" -
 INWENTARYZACJA**

Projektant
 mgr inż. arch. Justyna Łomaszewicz
 UPRAWNIENIA BUDOWL. ANE w specjalności
 architektonicznej do projektowania bez ograniczeń
 KPOKK 1A 58/2009

Sprawdzający
 mgr inż. arch. Sławomir Rybacki
 UPRAWNIENIA BUDOWL. ANE w specjalności
 architektonicznej do projektowania bez ograniczeń
 KPOKK 1A 10/2003

Status rysunku
 Inwentaryzacja

skala	data	wersja
1:50	31 października 2014	A
projekt	nr 95	korrekta
	08 - 1	

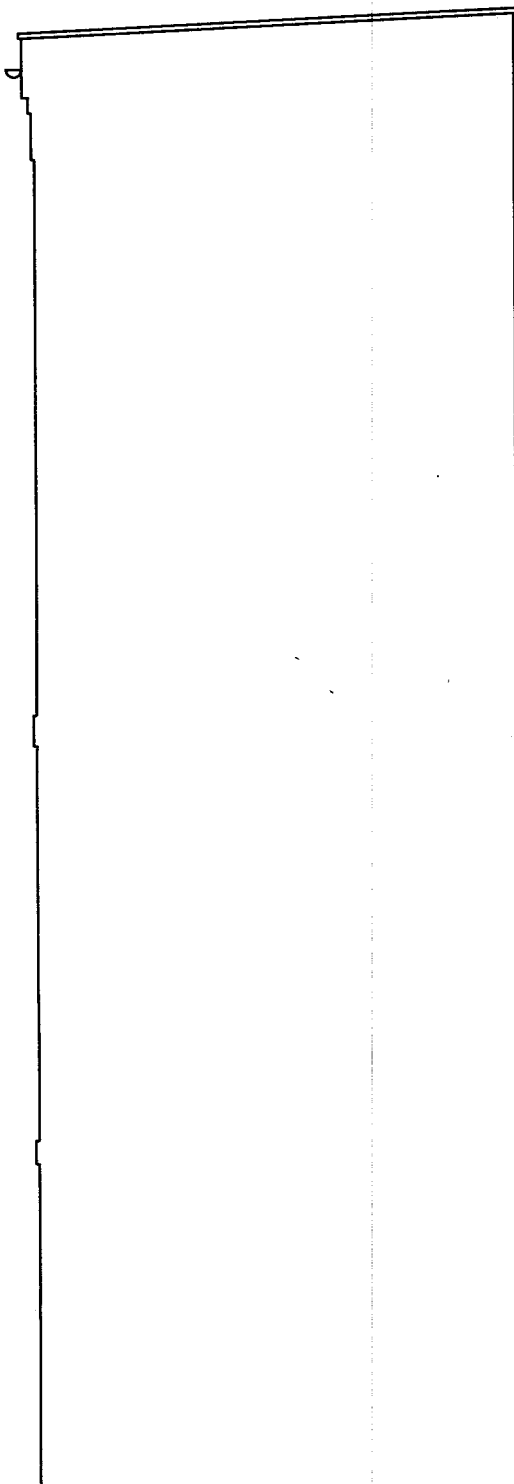

ELEWACJA "L"

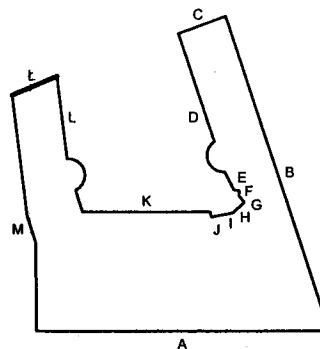

PRACOWNIA ARCHITEKTONICZNA

KOLORY

JUSTYNA ŁOMASZEWICZ

ul. J. K. Chodkiewicza 7/1A; 85-065 Bydgoszcz

tel. 722 277 894; e-mail: justyna.lomaszewicz@gmail.com

Tytuł projektu		
TERMOIZOL. ŚCIAN SZCZYT. I PODWÓRK. ORAZ REMONT BUD. MIESZKALNEGO WIELORODZ.		
Adres inwestycji		
Bydgoszcz, ul. Chwytowo 5; dz. nr 35, 36, 37/2, obr. 97 I 25 obr. 96		
Zamawiający		
Adm. Domów Miejskich "ADM" Sp. z o.o. ul. Śniadeckich 1, 85-011 Bydgoszcz		
Nazwa rysunku		
ELEWACJA "L" - INWENTARYZACJA		
Projektant		
mgr inż. arch. Justyna Łomaszewicz UPRAWNIENIA BUDOWLANE w specjalności architektonicznej do projektowania bez ograniczeń KPOKK IA 58/2009		
Sprawdzający		
mgr inż. arch. Sławomir Rybicki UPRAWNIENIA BUDOWLANE w specjalności architektonicznej do projektowania bez ograniczeń KPOKK IA 10/2003		
Status rysunku		
Inwentaryzacja		
skala	data	branża
1:50	31 października 2014	A
projekt	nr rys.	korekta
	09 - I	

DZIAŁ ARCHITECTURY
 WYDZIAŁ ARCHITECTURY I INŻYNIERSTWA
 WYDZIAŁ ARCHITECTURY I INŻYNIERSTWA

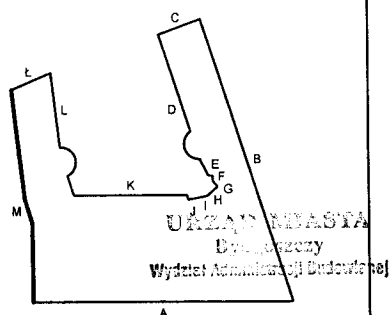

PRACOWNIA ARCHITEKTONICZNA

KOLORY

JUSTYNA ŁOMASZEWICZ

ul. J. K. Chodkiewicza 71A; 85-065 Bydgoszcz
tel. 722 277 894; e-mail: justyna.lomaszewicz@gmail.com

Tytuł projektu
**TERMOIZOL. ŚCIAN SZCZYT.
I PODWÓRK. ORAZ REMONT BUD.
MIESZKALNEGO WIELORODZ.**

Adres inwestycji
Bydgoszcz, ul. Chwykowo 5:
dz. nr 35, 36, 37/2, obr. 97 i 25 obr. 96

Zamawiający
Adm. Domów Miejskich "ADM" Sp. z o.o.
ul. Śniadeckich 1, 85-011 Bydgoszcz

Nazwa rysunku
**ELEWACJA "M" -
INWENTARYZACJA**

Projektant
mgr inż. arch. Justyna Łomaszewicz
UPRAWNIENIA BUDOWLANE w specjalności
architektonicznej do projektowania bez ograniczeń
KPOKK IA 68/2009

Sprawdzający
mgr inż. arch. Sławomir Rybacki
UPRAWNIENIA BUDOWLANE w specjalności
architektonicznej do projektowania bez ograniczeń
KPOKK IA 10/2003

Status rysunku
Inwentaryzacja

skala	data	branża
1:50	31 października 2014	A

projekt	nr. rys.	korekta
	10 - 1	

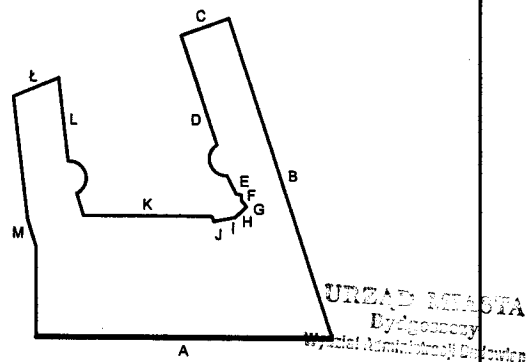

PRACOWNIA ARCHITEKTONICZNA

KOLORY

JUSTYNA ŁOMASZEWICZ

ul. J. K. Chodkiewicza 71/A; 85-065 Bydgoszcz
tel. 722 277 894; e-mail: justyna.lomaszewicz@gmail.com

Tytuł projektu
TERMOIZOL. ŚCIAN SZCZYT. I PODWÓRK. ORAZ REMONT BUD. MIESZKALNEGO WIELORODZ.

Adres inwestycji
Bydgoszcz, ul. Chwytwowo 5; dz. nr 35, 36, 37/2, obr. 97 i 25 obr. 96

Zamawiający
Adm. Domów Miejskich "ADM" Sp. z o.o. ul. Śniadeckich 1, 85-011 Bydgoszcz

Nazwa rysunku
ELEWACJA "A" - PROJEKT

Projektant
mgr inż. arch. Justyna Łomaszewicz UPRAWNIENIA BUDOWLANE w specjalności architektonicznej do projektowania bez ograniczeń KPOKK IA 58/2009

Sprawdzający
mgr inż. arch. Sławomir Rybacki UPRAWNIENIA BUDOWLANE w specjalności architektonicznej do projektowania bez ograniczeń KPOKK IA 10/2003

Status rysunku
Projekt

skala 1:50 data 31 października 2014 branża A

projekt nr rys. 01 - P korekta

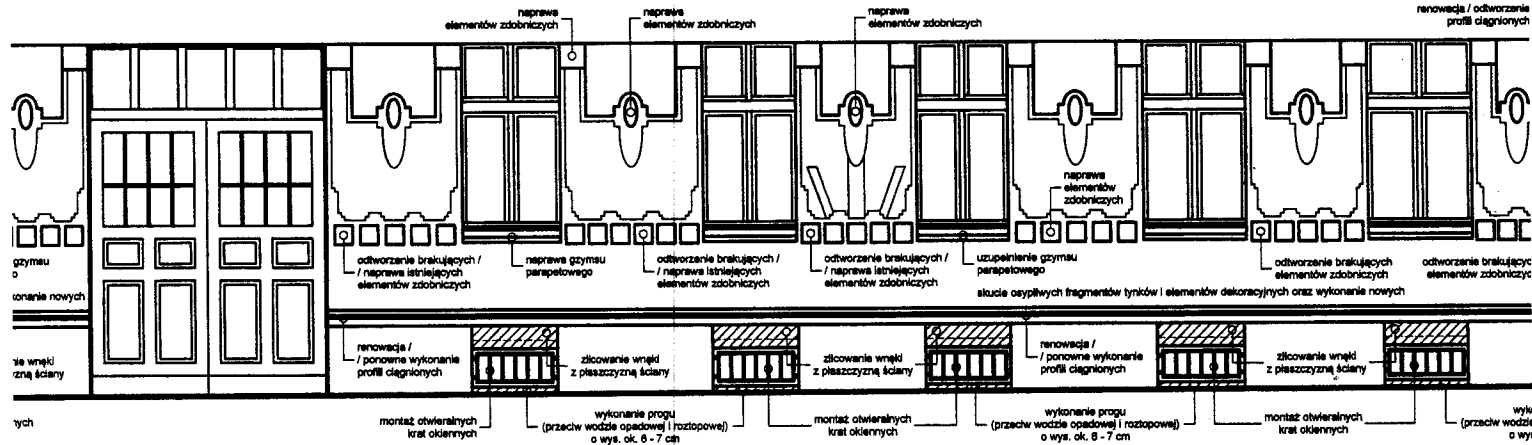
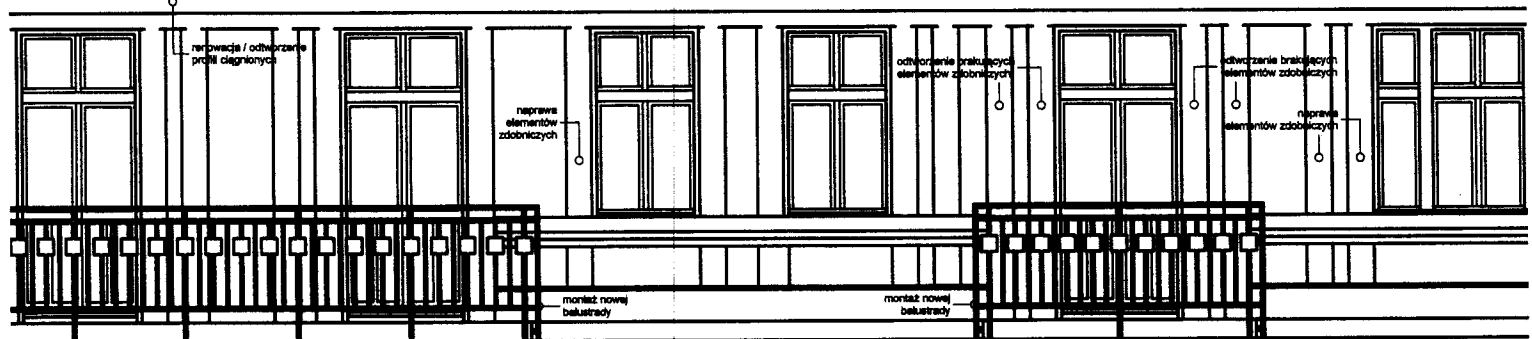
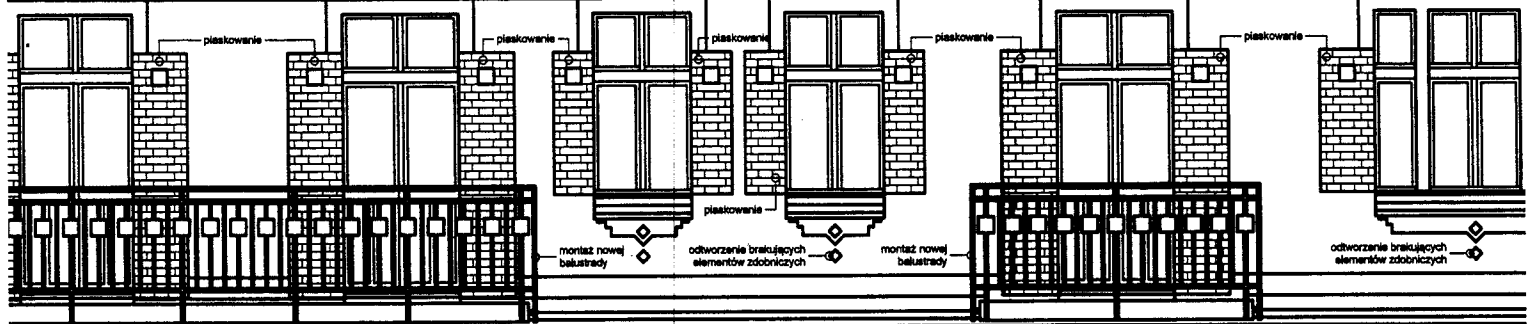
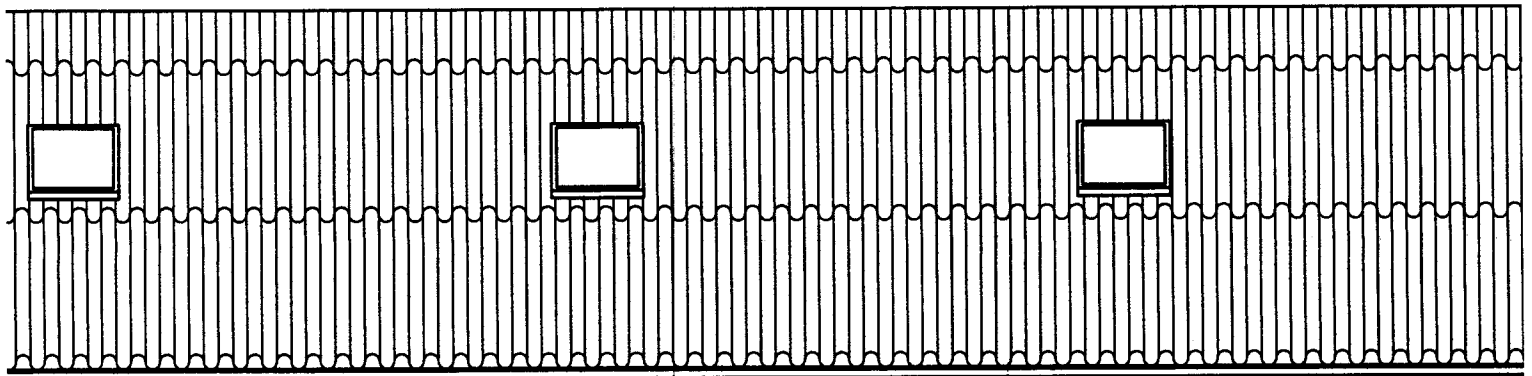



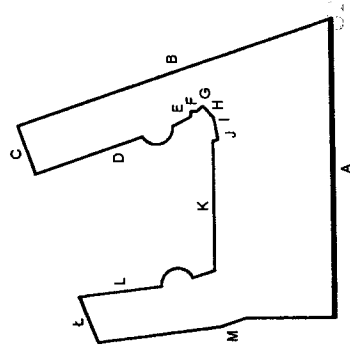
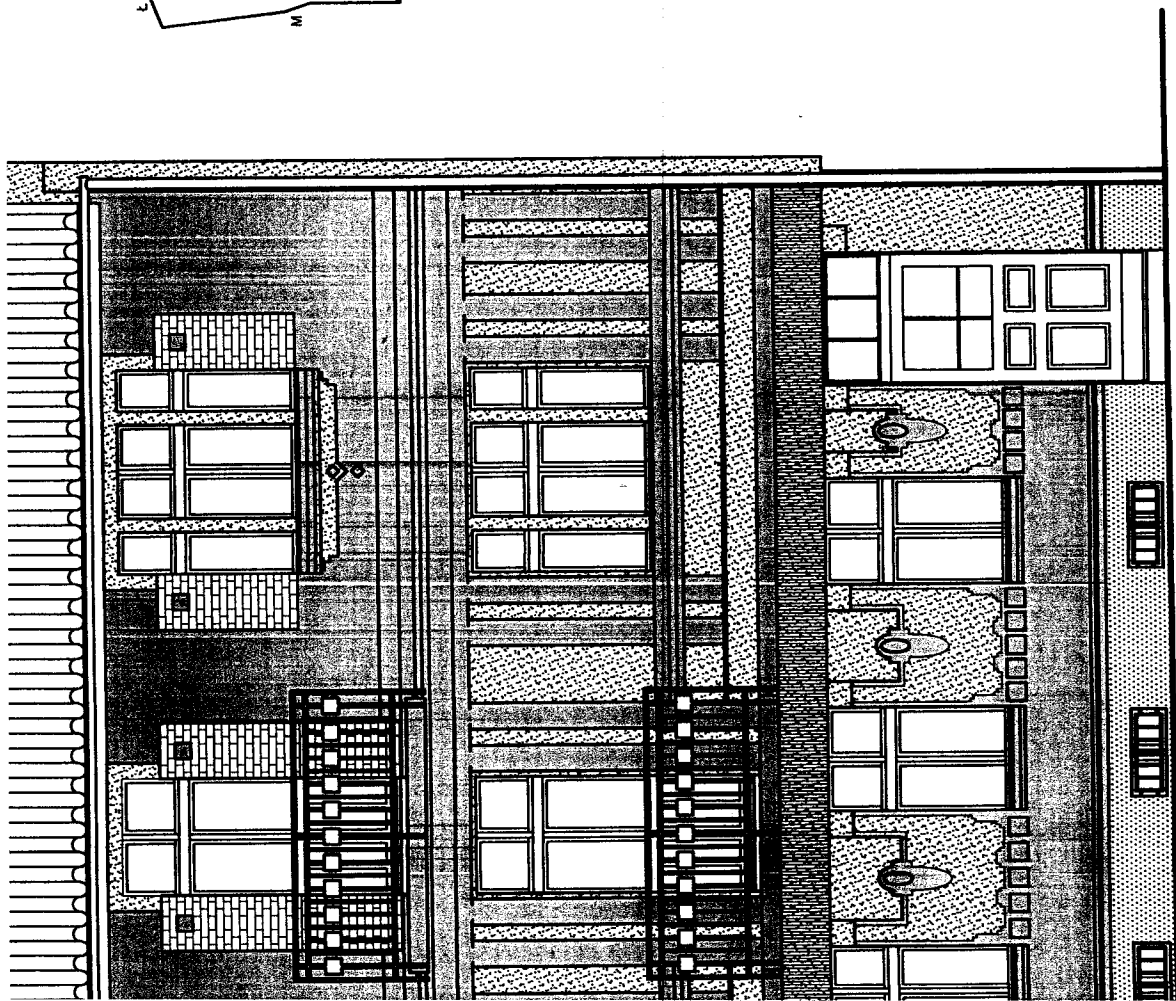

PRACOWNIA ARCHITEKTONICZNA
IKOLORY
 JUSTYNA ŁOMASZEWICZ

ul. J. K. Chodkiewicza 77/A, 85-065 Bydgoszcz
 tel. 722 277 884; e-mail: justyna.lomaszewicz@gmail.com

Tytuł projektu
**TERMOIZOL. ŚCIAN SZCZYT.
 I PODWÓRK. ORAZ REMONT BUD.
 MIESZKALNEGO WIELORODZ.**

Adres inwestycji
 Bydgoszcz, ul. Chwyłtowo 5;
 dz. nr 36, 36, 37/2, obr. 97 i 25 obr. 96

Zamawiaczy
 Adm. Domów Miejskich "ADM" Sp. z o.o.,
 ul. Śniadeckich 1, 85-011 Bydgoszcz

Nazwa rysunku
ELEWACJA "A" - TYNKI - PROJEKT

Projektant
 mgr inż. Justyna Łomaszewicz
 UPRAWNIENIA BUDOWLANE w specjalności
 architektonicznej do projektowania bez ograniczeń
 KPOKK IA 6872008

Sprawdzający
 mgr inż. arch. Sławomir Rybacki
 UPRAWNIENIA BUDOWLANE w specjalności
 architektonicznej do projektowania bez ograniczeń
 KPOKK IA 1072003

Status rysunku	
Projekt	
skala	branża
1:50	A
data	
31 października 2014	
projekt	korekta
nr rys.	02 - P

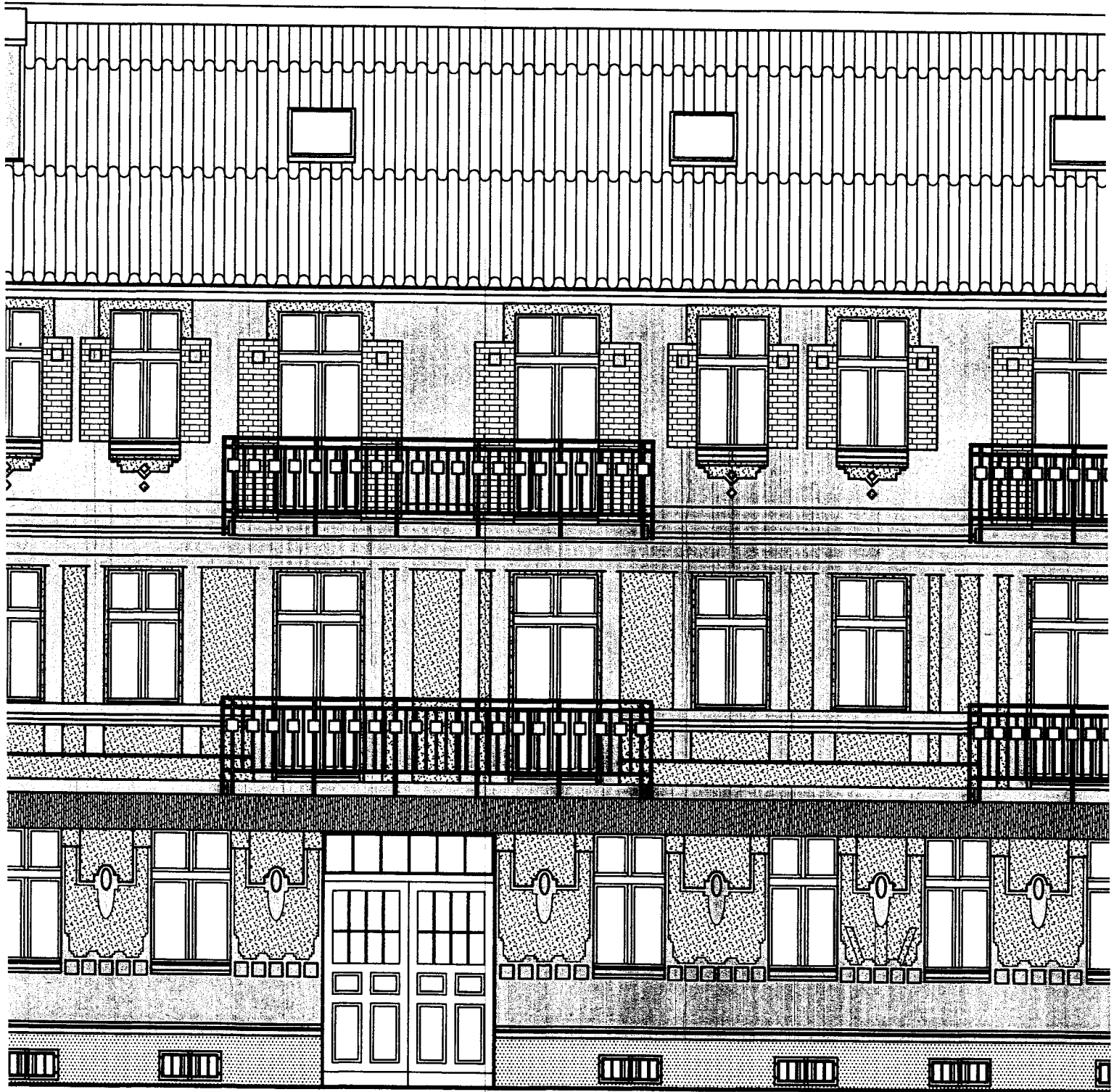



ELEWACJA "A"

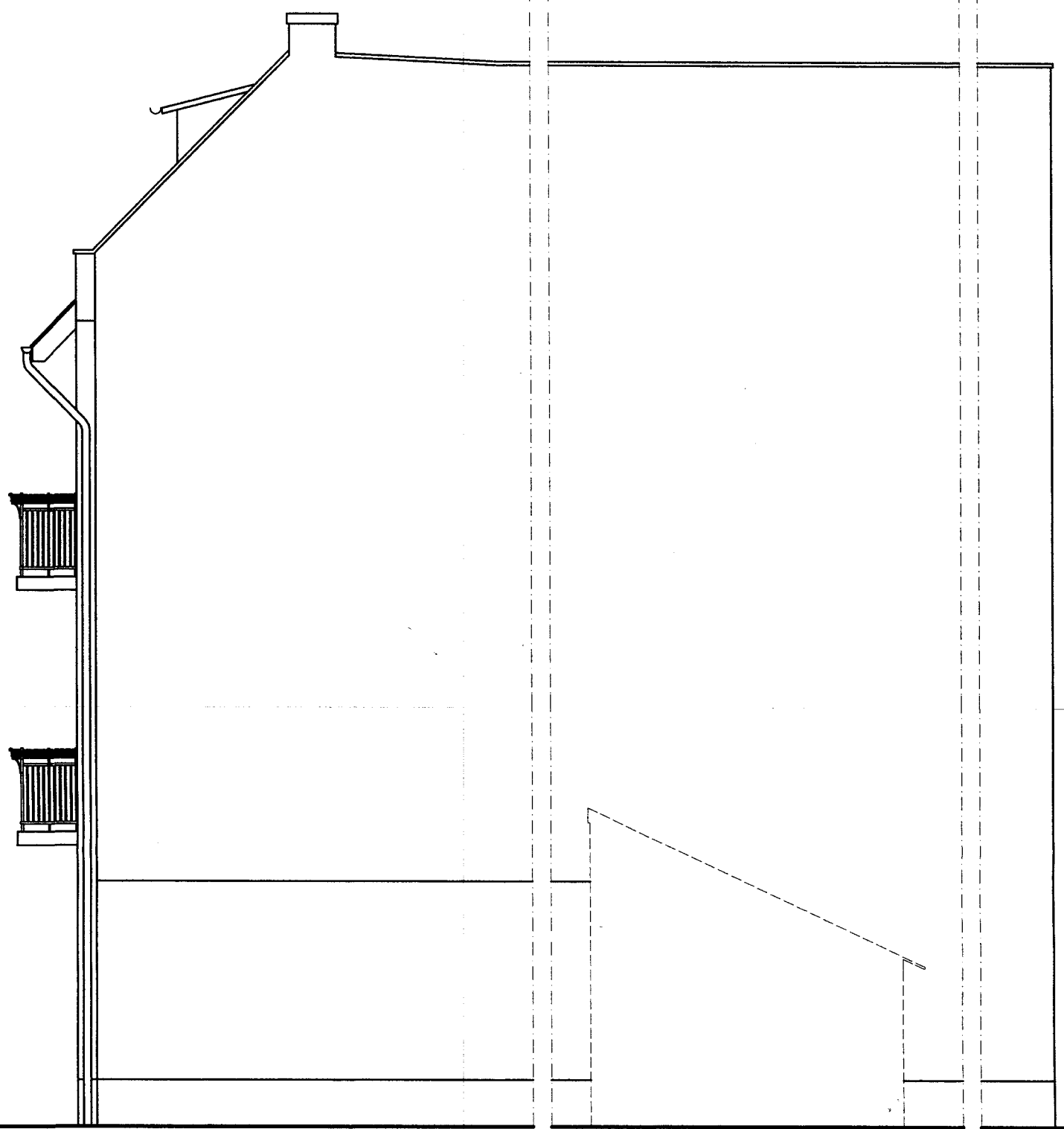

ELEWACJA "B"

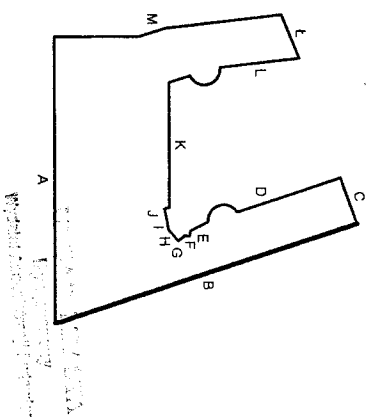

PRACOWNIA ARCHYTEKTONICZNA
IKOLORY
 JUSTYNA ŁOMASZEWICZ

ul. J. K. Chodkiewicza 7/1A, 85-085 Bydgoszcz
 tel. 722 277 894, e-mail: justyna.lomaszewicz@gmail.com

Tytuł projektu
**TERMOIZOL. ŚCIAN SZCZYT.
 I PODWÓRK. ORAZ REMONT BUD.
 MIESZKALNEGO WIELORODZ.**

Adres inwestycji
 Bydgoszcz, ul. Chwyłowo 5; 25 obr. 96
 dz. nr 35, 36, 37/2, obr. 97 i .

Zamawiający
 Adm. Dóbrw Miejskich "ADM" Sp. z o.o.
 ul. Śniadeckich 1, 85-011 Bydgoszcz

Nazwa rysunku
ELEWACJA "B" - PROJEKT

Projektant
 mgr inż. Justyna Łomaszewicz
 UPRAWNIENIA BUDOWLANE w specjalności
 architektonicznej do projektowania bez ograniczeń
 KPOKK IA 58/2009

Sprawdzający
 mgr inż. arch. Sławomir Rybacki
 UPRAWNIENIA BUDOWLANE w specjalności
 architektonicznej do projektowania bez ograniczeń
 KPOKK IA 10/2003

Status rysunku
Projekt

skala	data	branża
1:50	31 października 2014	A
projekt	nr rys.	korrekcja
	03 - P	

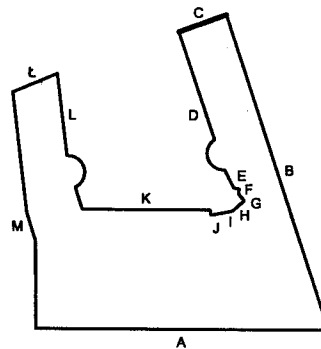
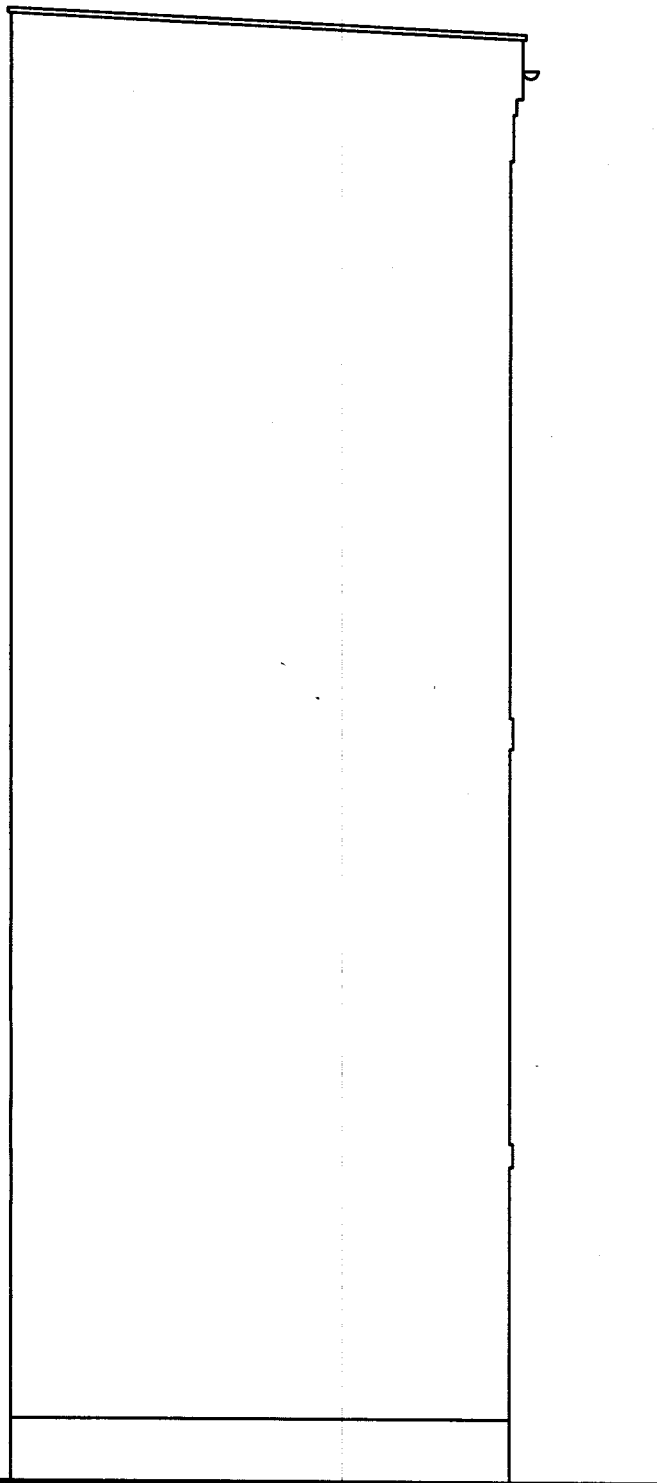

ELEWACJA "C"

PRACOWNIA ARCHITEKTONICZNA

KOLORY

JUSTYNA ŁOMASZEWICZ

ul. J. K. Chodkiewicza 7/1A; 85-065 Bydgoszcz
tel. 722 277 894; e-mail: justyna.lomaszewicz@gmail.com

Tytuł projektu TERMOIZOL. ŚCIAN SZCZYT. I PODWÓRK. ORAZ REMONT BUD. MIESZKALNEGO WIELORODZ.		
Adres inwestycji Bydgoszcz, ul. Chwykowo 5; dz. nr 35, 36, 37/2, obr. 97 i 25 obr. 96		
Zamawiający Adm. Domów Miejskich "ADM" Sp. z o.o. ul. Śniadeckich 1, 85-011 Bydgoszcz		
Nazwa rysunku ELEWACJA "C" - PROJEKT		
Projektant mgr inż. arch. Justyna Łomaszewicz UPRAWNIENIA BUDOWLANE w specjalności architektonicznej do projektowania bez ograniczeń KPOKK IA 58/2009		
Sprawdzający mgr inż. arch. Sławomir Rybacki UPRAWNIENIA BUDOWLANE w specjalności architektonicznej do projektowania bez ograniczeń KPOKK IA 10/2003		
Status rysunku Projekt		
skala	data	branża
1:50	31 października 2014	A
projekt	nr rys.	korekta
	04 - P	

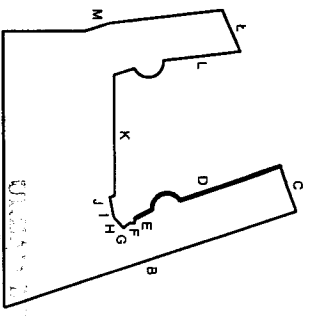
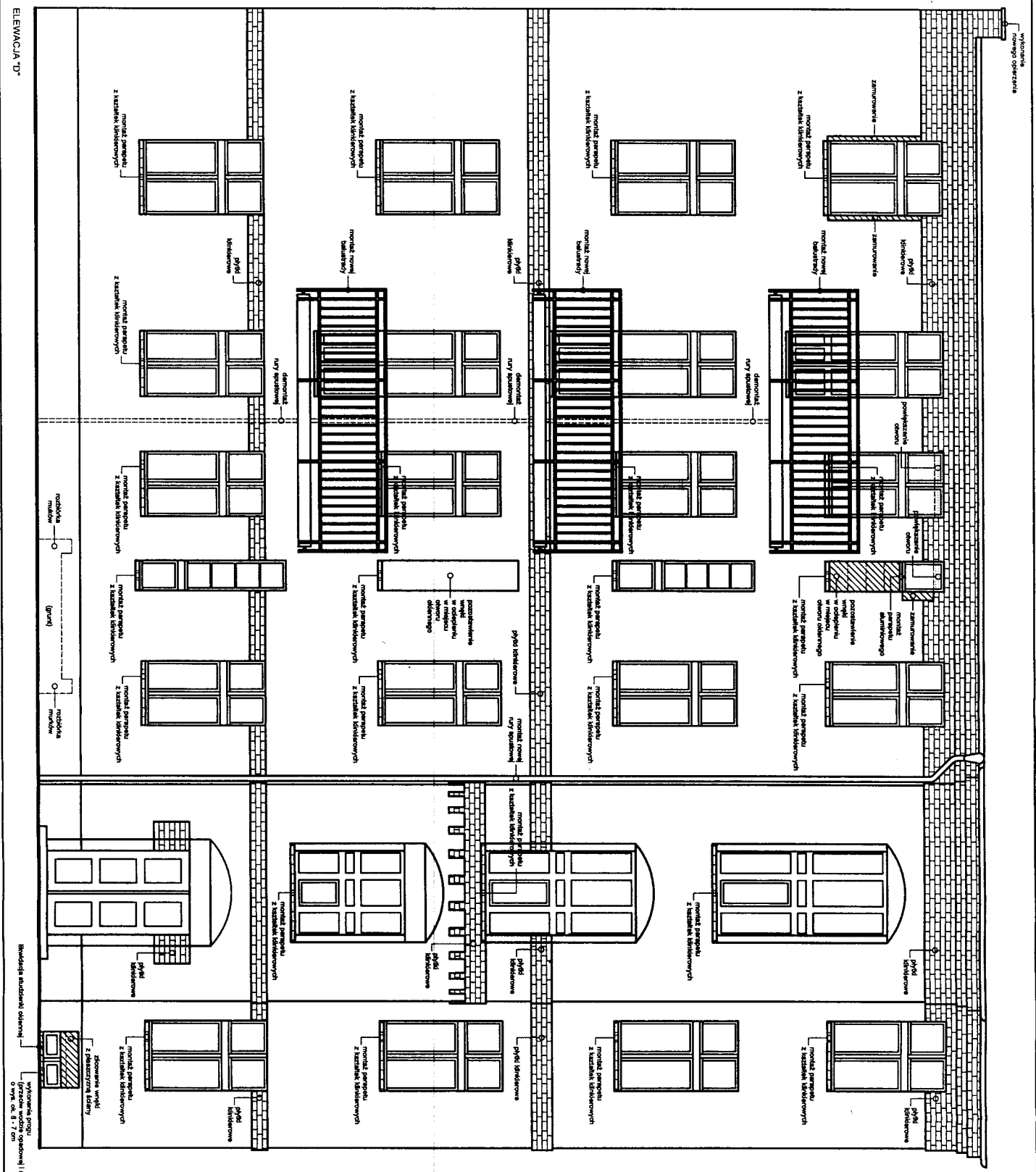

PRACOWNIA ARCHYTEKTONICZNA
IKOLORŮ
 JUSTYNA ŁOMASZEWICZ
 ul. J. K. Chodkiewicza 71/A, 85-065 Bydgoszcz
 tel. 722 277 894; e-mail: Justyna.Lomaszewicz@gmail.com

TYTUŁ PROJEKTU
 TERMOIZOL. ŚCIAN SZCZYT.
 I PODWÓDKR. ORAZ REMONT BUD.
 MIESZKALNEGO WIEŁORODZ.

Adres inwestycji
 Bydgoszcz, ul. Chwytkowo 5; 25 obr. 96
 dz. nr 35. 36. 37/2, obr. 97 I.

Zamawiający
 Adm. Dostów Miejskich "ADM" Sp. z o.o.
 ul. Śniadeckich 1, 85-011 Bydgoszcz

Nazwa rysunku
ELEWACJA "D" - PROJEKT

Projektant
 mgr inż. arch. Justyna Łomaszewicz
 UPRAWNIENIA BUDOWLANE w specjalności
 KPROK IA 582059

Sprawdzający
 mgr inż. arch. Sławomir Rybacki
 UPRAWNIENIA BUDOWLANE w specjalności
 architektonicznej do projektowania bez ograniczeń
 KPROK IA 102003

Skala 1:50
data 31 października 2014
projekt RT-YS, 05 - P
branża A
korrekta

ELEWACJA "D"

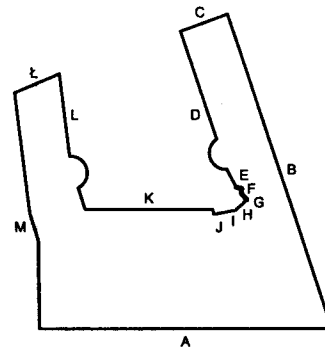
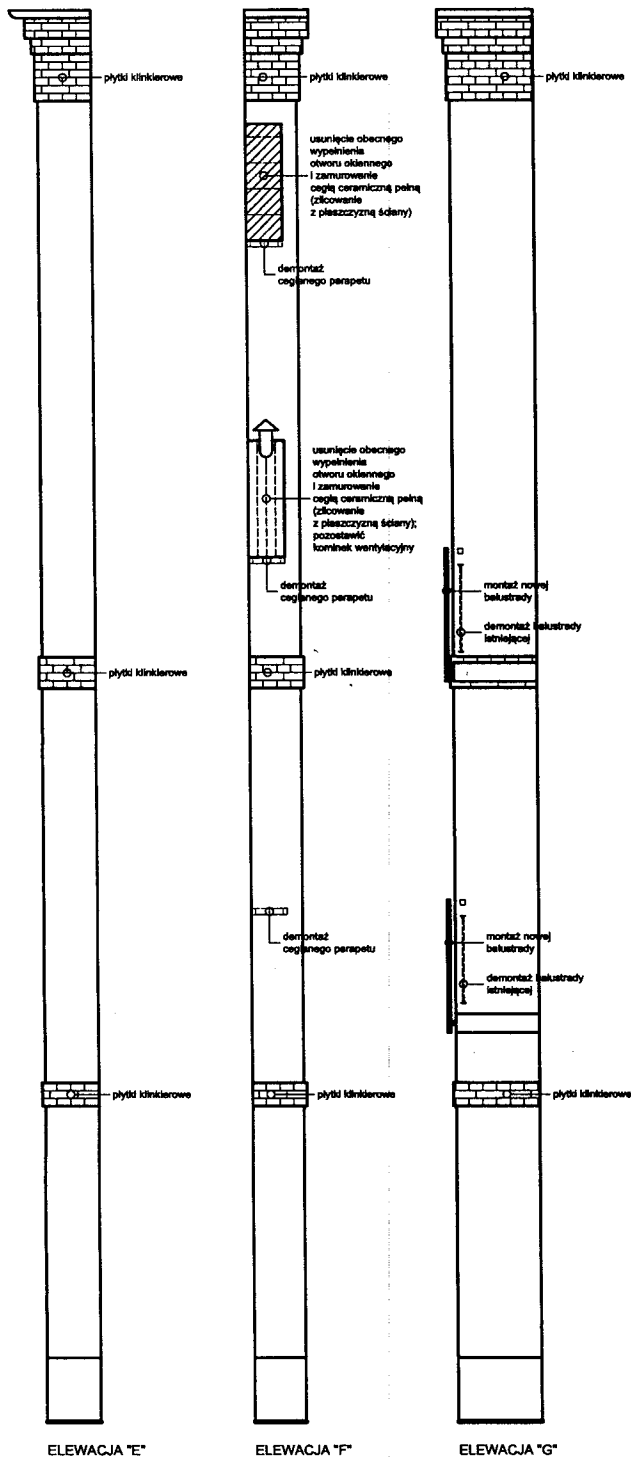

PRACOWNIA ARCHYTEKTONICZNA

IKOLORY

JUSTYNA ŁOMASZEWICZ

ul. J. K. Chodkiewicza 7/1A; 85-065 Bydgoszcz
 tel. 722 277 894; e-mail: justyna.lomaszewicz@gmail.com

Tytuł projektu
**TERMOIZOL. ŚCIAN SZCZYT.
 I PODWÓRK. ORAZ REMONT BUD.
 MIESZKALNEGO WIELORODZ.**

Adres inwestycji
 Bydgoszcz, ul. Chwytowo 5;
 dz. nr 35, 36, 37/2, obr. 97 i 25 obr. 96

Zamawiający
 Adm. Domów Miejskich "ADM" Sp. z o.o.
 ul. Śniadeckich 1, 85-011 Bydgoszcz

Nazwa rysunku
**ELEWACJE "E", "F", "G" -
 PROJEKT**

Projektant
 mgr inż. arch. Justyna Łomaszewicz
 UPRAWNIENIA BUDOWLANE w specjalności
 architektonicznej do projektowania bez ograniczeń
 KPOKK IA 58/2009

Sprawdzający
 mgr inż. arch. Sławomir Rybacki
 UPRAWNIENIA BUDOWLANE w specjalności
 architektonicznej do projektowania bez ograniczeń
 KPOKK IA 10/2003

Status rysunku
Projekt

skala data branża
 1:50 31 października 2014 A

projekt nr rys. korekta
 06 - P

Wykonanie: 11.10.2014
 Projekt: 11.10.2014

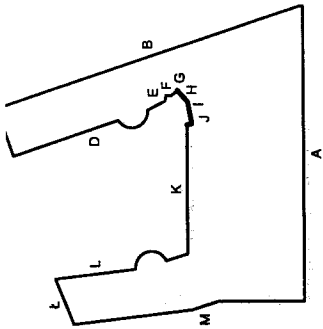

PRACOWNIA ARCHYTEKTONICZNA
KOLORY
 JUSTYNA ŁOMASZEWICZ

ul. J. K. Chodkiewicza 71A; 85-065 Bydgoszcz
 tel. 722 277 894; e-mail: justyna.lomaszewicz@gmail.com

Tytuł projektu

**TERMOIZOL. ŚCIAN SZCZYT.
 I PODWÓRK. ORAZ REMONT BUD.
 MIESZKALNEGO WIELORODZ.**

Adres inwestycji
 Bydgoszcz, ul. Chwytwowo 5;
 dz. nr 35, 36, 37/2, obr. 97 i 25 obr. 96

Zamawiający
 Adm. Dornów Miejskich "ADM" Sp. z o.o.
 ul. Śniadeckich 1, 85-011 Bydgoszcz

Nazwa rysunku
**ELEWACJE "H", "I", "J" -
 PROJEKT**

Projektant
 mgr inż. Justyna Łomaszewicz
 UPRAWNIENIA BUDOWLANE w specjalności
 architektonicznej do projektowania bez ograniczeń
 KPOKK IA 59/2009

Sprawdzający
 mgr inż. Sławoimir Rybacki
 UPRAWNIENIA BUDOWLANE w specjalności
 architektonicznej do projektowania bez ograniczeń
 KPOKK IA 10/2003

Status rysunku
Projekt

skala
1:50

data
31 października 2014

branża
A

projekt
 nr rys.
07 - P
 korekta

URZĄD MIASTA
 Bydgoszcz
 Wydział Architektury, Budownictwa

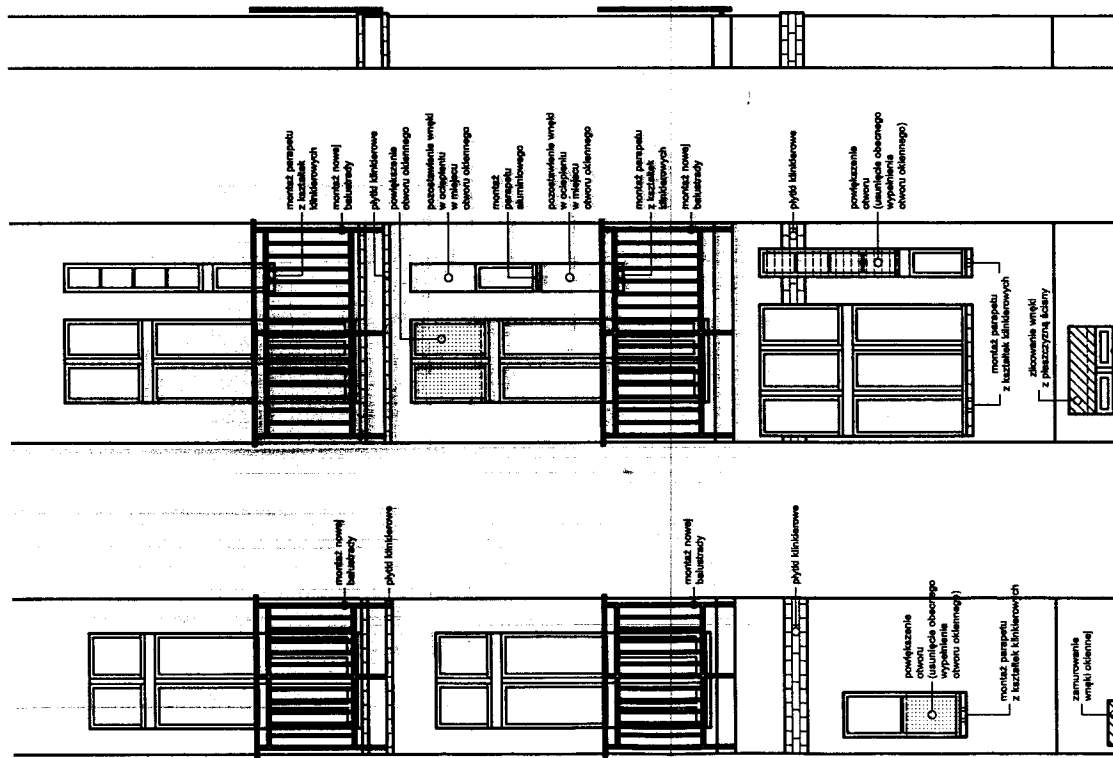

ELEWACJA "J"

ELEWACJA "I"

ELEWACJA "H"

skrajowe

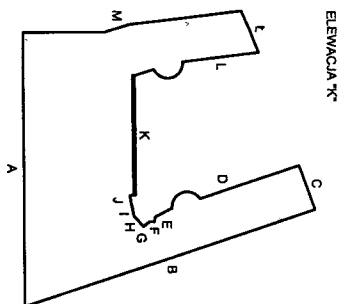
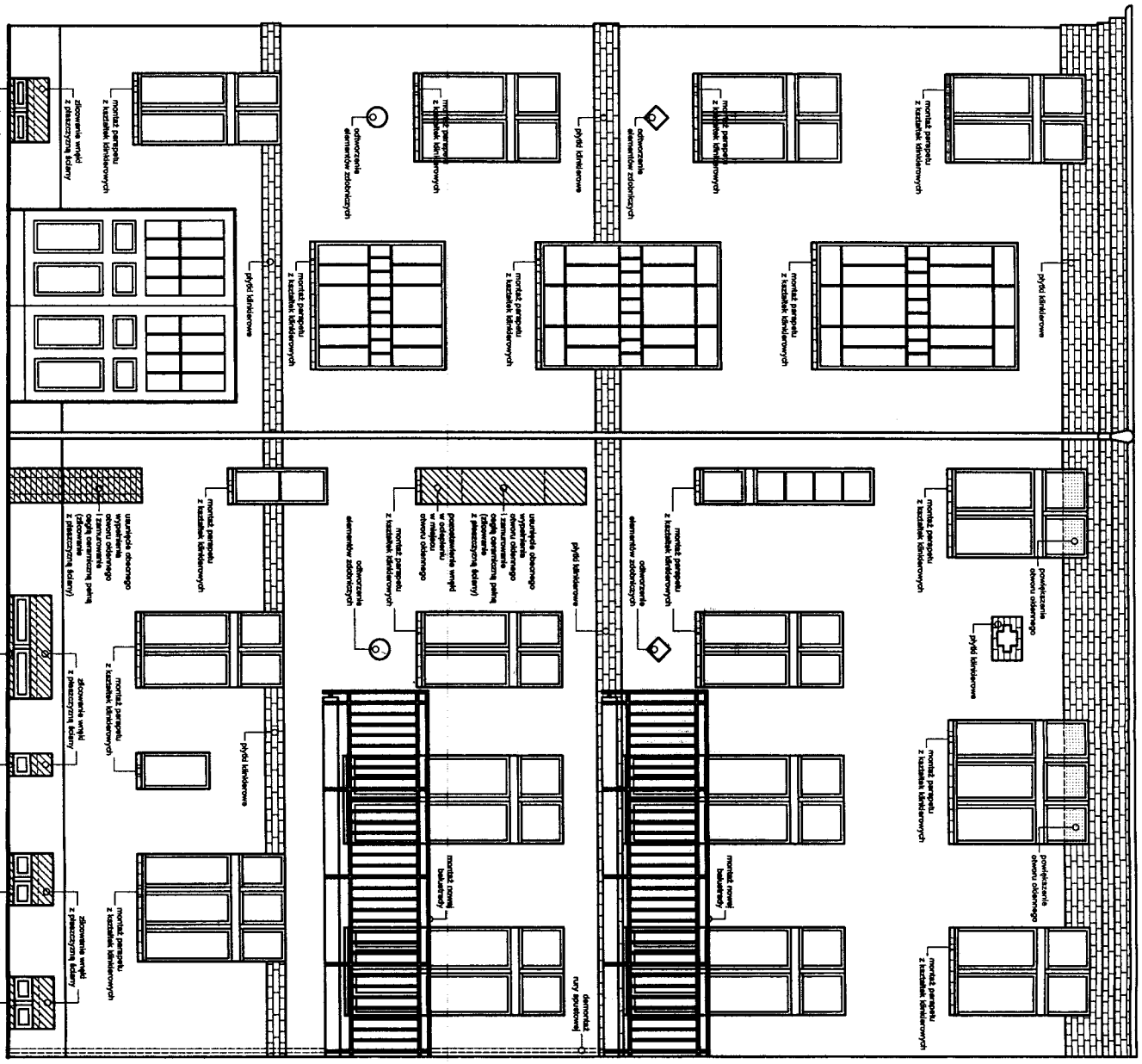

PRACOWNIA ARCHYTEKTONICZNA
KOLORŲ
 JUSTYNA ŁOMASZEWICZ
 ul. J. K. Chodkiewicza 71/A, 85-085 Bydgoszcz
 tel. 722 277 894; e-mail: justyna.lomaszewicz@gmail.com
 Tytuł projektu: **TERMOZŁ. ŚCIAN SZCZYT. I PODWÓRK. ORAZ REMONT BUD. MIESZKALNEGO WIELORODZ.**
 Adres inwestycji: **Bydgoszcz, ul. Chwyłowo 5; 25 obr. 96 dz. nr 35, 36, 37/2, obr. 97.1.**
 Zamawiający: **Adm. Domów Miejstkich "ADM" Sp. z o.o. ul. Śniadeckich 1, 85-011 Bydgoszcz**
 Nazwa rysunku: **ELEWACJA "K" - PROJEKT.**
 Projektant: **mgr inż. arch. Justyna Łomaszewicz UPRAWNIONA BUDOWNIANKA w specjalności architektonicznej do projektowania bez ograniczeń KROK 1A 582909**
 Sprawdzający: **mgr inż. arch. Sławomir Rybacki UPRAWNIONA BUDOWNIANKA w specjalności architektonicznej do projektowania bez ograniczeń KROK 1A 10/2003**
 Status rysunku: **Projekt**
 Skala: **1:50**
 data: **31 października 2014**
 branża: **A**
 projekt: **nr rys. 08 - P**
 korekta:

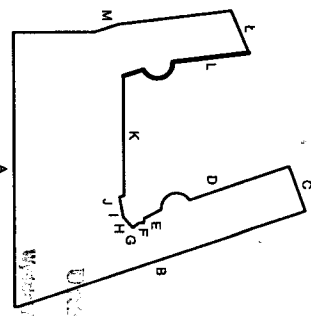
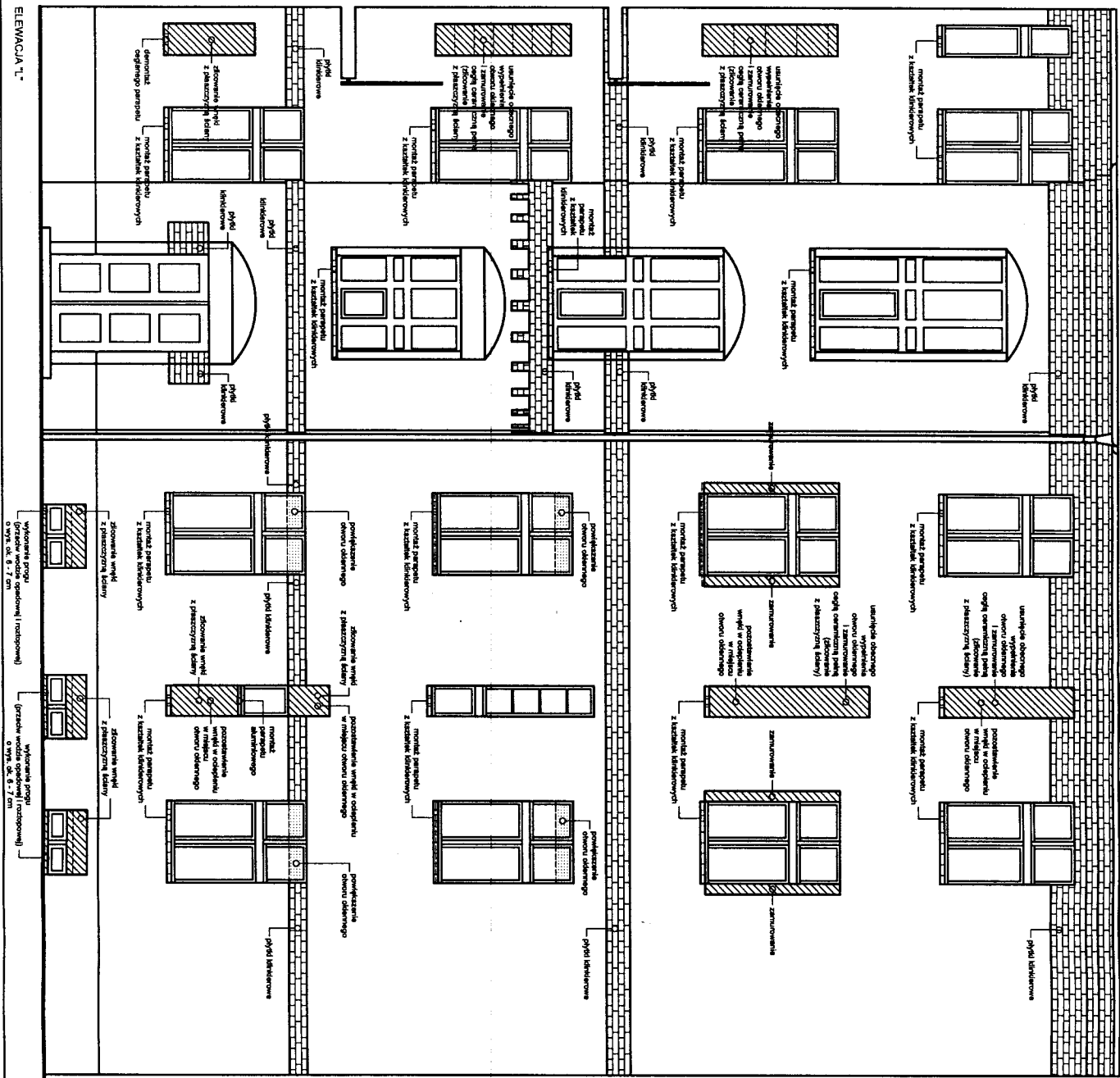

PRACOWNIA ARCHYTEKTONICZNA
KOLORŲ

JUSTYNA KOMASZEWICZ
ul. J. K. Chodkiewicza 71/1A, 85-085 Bydgoszcz
tel. 722 277 894; e-mail: justyna.komaszewicz@gmail.com

Tytuł projektu
TERMOIZOL. ŚCIAN SZCZYT. I PODWÓRK. ORAZ REMONT BUD. MIESZKALNEGO WIELORODZ.

Adres inwestycji
Bydgoszcz, ul. Chwyłowo 5; 25 obr. 96
dz. nr 35.36.31/2, obr. 97 I

Zamawiający
Adm. Domów Mieszk. "ADM" Sp. z o.o.
ul. Śniadeckich 1, 85-011 Bydgoszcz

Nazwa rysunku
ELEWACJA 1. - PROJEKT

Projektant
mgr inż. arch. Justyna Komaszewicz
PRACOWNIA ARCHYTEKTONICZNA
KOLORŲ ul. Chwyłowo 5, 25 obr. 96 Bydgoszcz
KROK 1A SZ2008

Sprawdzający
mgr inż. arch. Sławomir Rybacki
UPRAWNIENIA BUDOWLANE w specjalności
architektonicznej do projektowania bez ograniczeń
KROK 1A 10/2003

Status rysunku
Projekt

skala	data	branża
1:50	31 października 2014	A
projekt	nr rys. 09 - P	korekta

ELEWACJA 1.

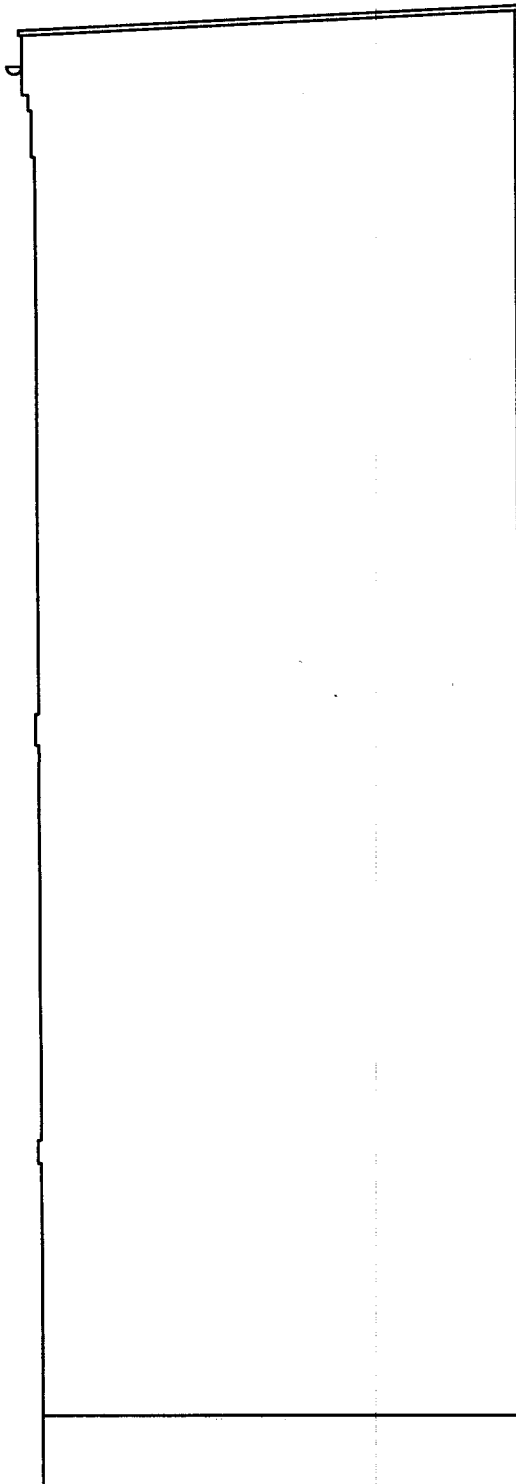

ELEWACJA "Ł"

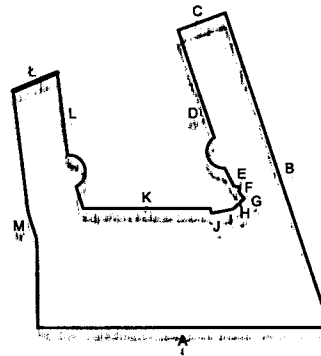

PRACOWNIA ARCHITEKTONICZNA

KOLORY

JUSTYNA ŁOMASZEWICZ

ul. J. K. Chodkiewicza 71/A; 85-065 Bydgoszcz
tel. 722 277 894; e-mail: justyna.lomaszewicz@gmail.com

Tytuł projektu

**TERMOIZOL. ŚCIAN SZCZYT.
I PODWÓRK. ORAZ REMONT BUD.
MIESZKALNEGO WIELORODZ.**

Adres inwestycji

Bydgoszcz, ul. Chwytowo 5;
dz. nr 35, 36, 37/2, obr. 97 i 25 obr. 96

Zamawiający

Adm. Domów Miejskich "ADM" Sp. z o.o.
ul. Śniadeckich 1, 85-011 Bydgoszcz

Nazwa rysunku

ELEWACJA "Ł" - PROJEKT

Projektant

mgr inż. arch. Justyna Łomaszewicz
UPRAWNIENIA BUDOWLANE w specjalności
architektonicznej do projektowania bez ograniczeń
KPOKK IA 58/2009

Sprawdzający

mgr inż. arch. Sławomir Rybacki
UPRAWNIENIA BUDOWLANE w specjalności
architektonicznej do projektowania bez ograniczeń
KPOKK IA 10/2003

Status rysunku

Projekt

skala

1:50

data

31 października 2014

branża

A

projekt

nr rys.

10 - P

korekta

Projektant: Justyna Łomaszewicz

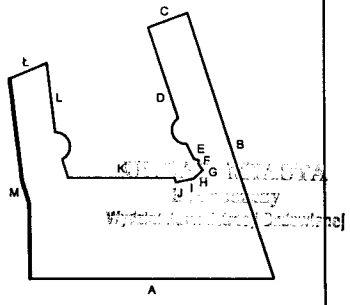
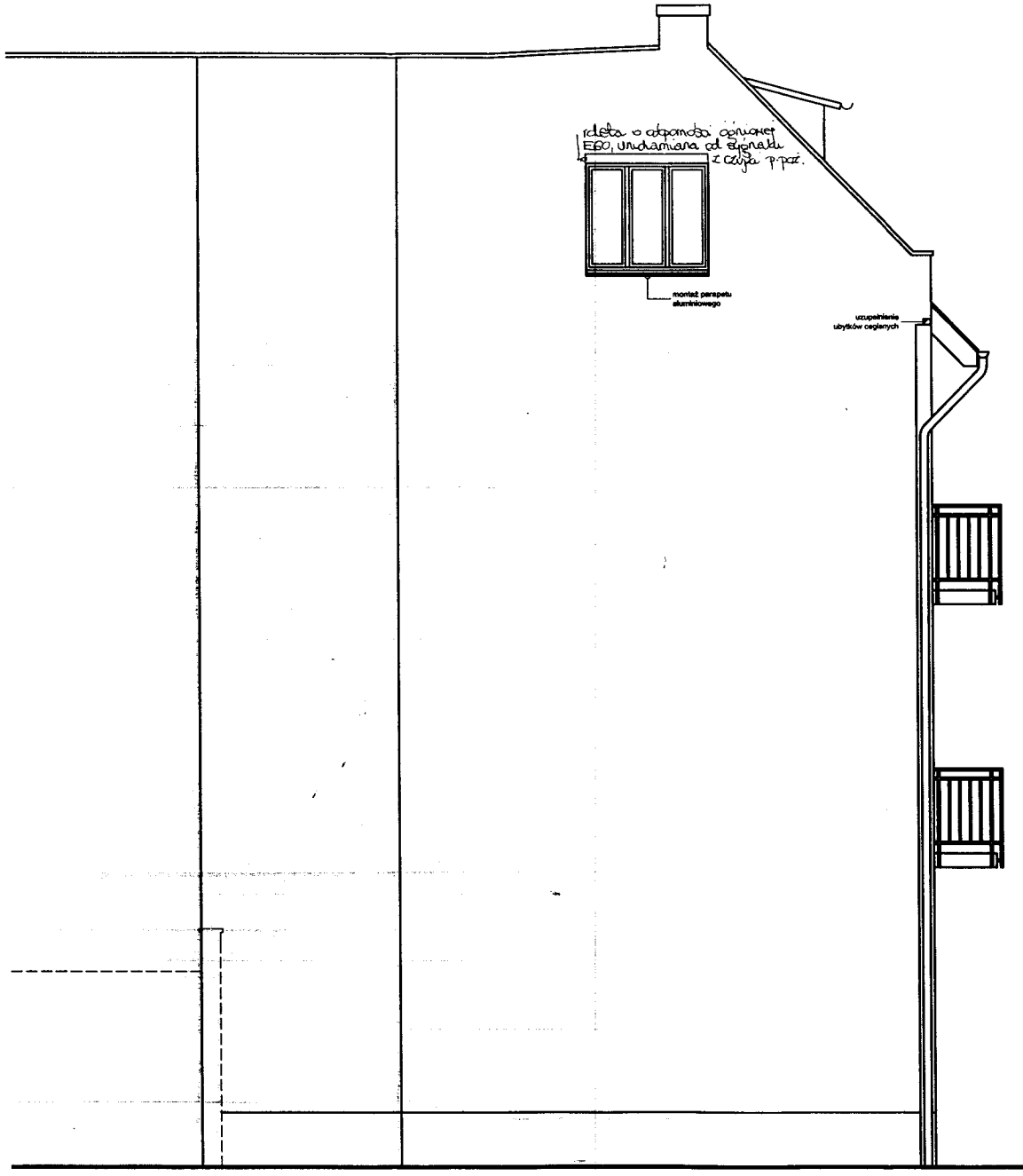

PRACOWNIA ARCHYTEKTONICZNA
KOLORY
 JUSTYNA ŁOMASZEWICZ
 ul. J. K. Chodkiewicza 7/1A; 85-065 Bydgoszcz
 tel. 722 277 894; e-mail: justyna.lomaszewicz@gmail.com

Tytuł projektu		
TERMOIZOL. ŚCIAN SZCZYT. I PODWÓRK. ORAZ REMONT BUD. MIESZKALNEGO WIELORODZ.		
Adres inwestycji		
Bydgoszcz, ul. Chwytowo 5; dz. nr 35, 36, 37/2, obr. 97 25 obr. 96		
Zamawiający		
Adm. Domów Miejskich "ADM" Sp. z o.o. ul. Śniadeckich 1, 85-011 Bydgoszcz		
Nazwa rysunku		
ELEWACJA "M" - PROJEKT		
Projektant		
mgr inż. arch. Justyna Łomaszewicz UPRAWNIENIA BUDOWLANE w specjalności architektonicznej do projektowania bez ograniczeń KPPOKK IA 58/2009		
Sprawdzający		
mgr inż. arch. Sławomir Rybacki UPRAWNIENIA BUDOWLANE w specjalności architektonicznej do projektowania bez ograniczeń KPPOKK IA 10/2003		
Status rysunku		
Projekt		
skala	data	branża
1:50	31 października 2014	A
projekt	nr rys.	korekta
	11 - P	

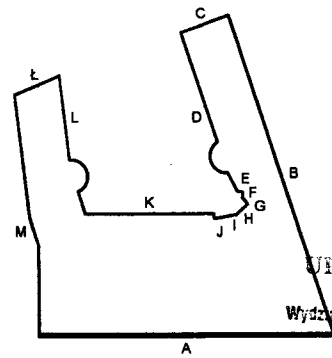

URZĄD MIASTA
Bydgoszczy
Wydział Administracji Budowlanej

PRACOWNIA ARCHITEKTONICZNA

KOLORY

JUSTYNA ŁOMASZEWICZ

ul. J. K. Chodkiewicza 7/1A; 85-065 Bydgoszcz
tel. 722 277 894; e-mail: justyna.lomaszewicz@gmail.com

Tytuł projektu

**TERMOIZOL. ŚCIAN SZCZYT.
I PODWÓRK. ORAZ REMONT BUD.
MIESZKALNEGO WIELORODZ.**

Adres inwestycji

**Bydgoszcz, ul. Chwytywo 5;
dz. nr 35, 36, 37/2, obr. 97 i 25 obr. 96**

Zamawiający

**Adm. Domów Miejskich "ADM" Sp. z o.o.
ul. Śniadeckich 1, 85-011 Bydgoszcz**

Nazwa rysunku

**ELEWACJA "A" - STOLARKA
OKIENNA I DRZWIOWA**

Projektant

mgr inż. arch. Justyna Łomaszewicz
UPRAWNIENIA BUDOWLANE w specjalności
architektonicznej do projektowania bez ograniczeń
KPOKK IA 58/2009

Sprawdzający

mgr inż. arch. Sławomir Rybacki
UPRAWNIENIA BUDOWLANE w specjalności
architektonicznej do projektowania bez ograniczeń
KPOKK IA 10/2003

Status rysunku

Projekt

skala

data
31 października 2014

branża

A

projekt

nr rys.
01 - S

korekta

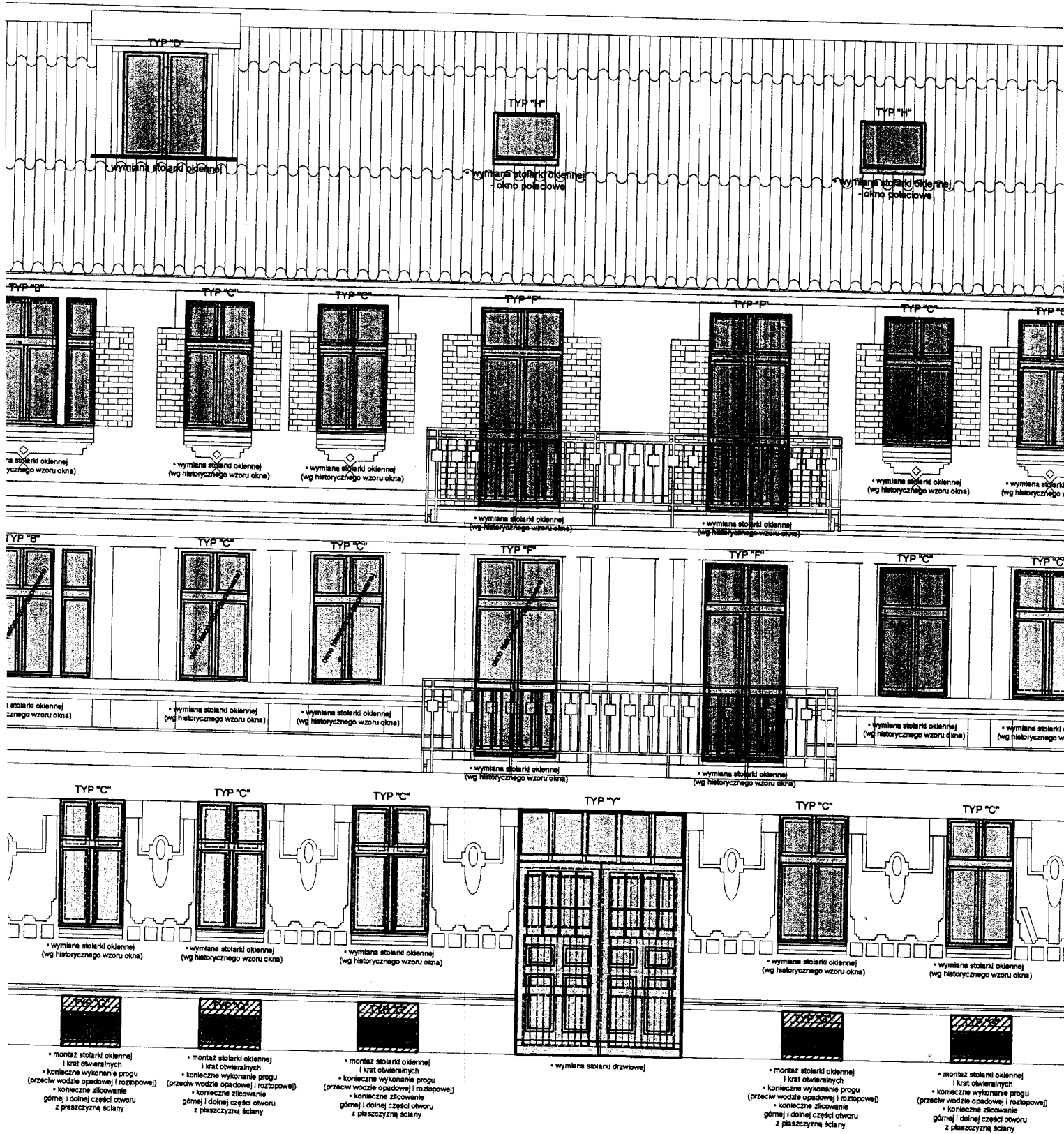

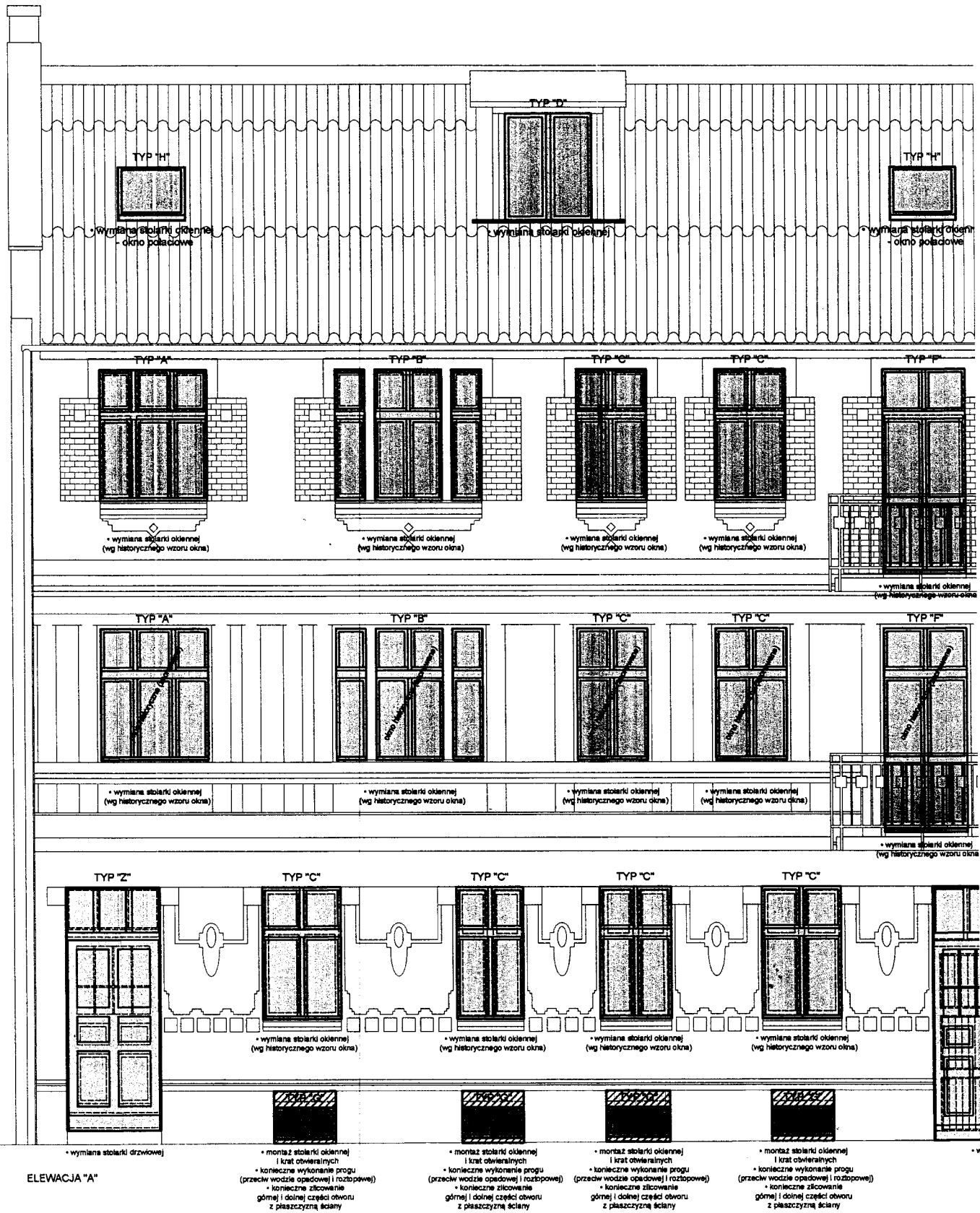

ELEWACJA "A"

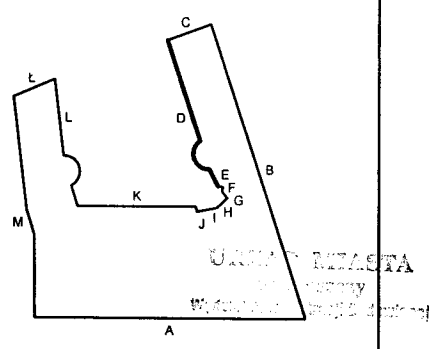
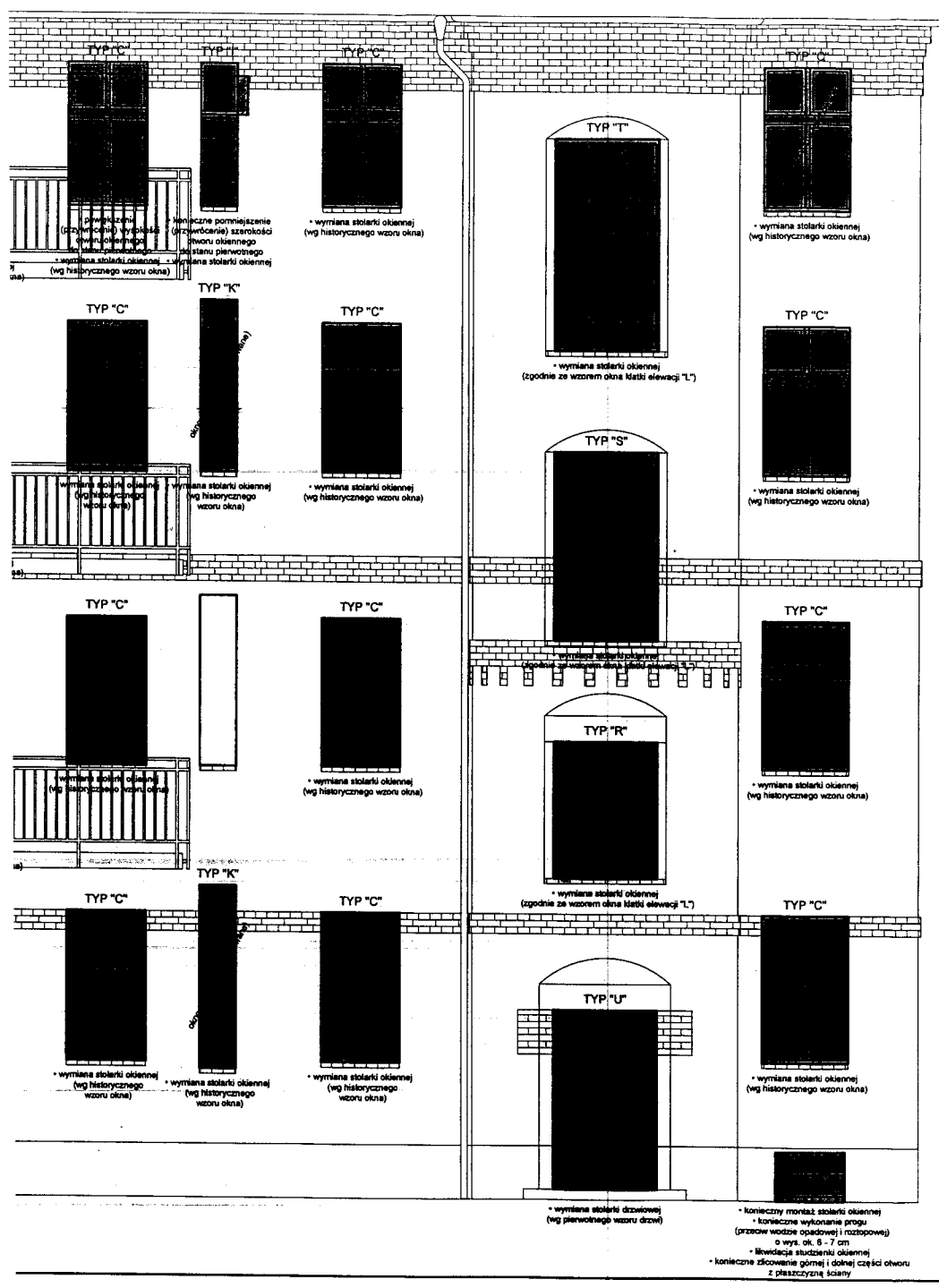

PRACOWNIA ARCHITEKTONICZNA
KOLORY
JUSTYNA ŁOMASZEWICZ
ul. J. K. Chodkiewicza 7/1A; 85-065 Bydgoszcz
tel. 722 277 894; e-mail: justyna.lomaszewicz@gmail.com

Tytuł projektu
TERMOIZOL. ŚCIAN SZCZYT. I PODWÓRK. ORAZ REMONT BUD. MIESZKALNEGO WIELORODZ.

Adres inwestycji
Bydgoszcz, ul. Chwytowo 5;
dz. nr 35, 36, 37/2, obr. 97 i 25 obr. 96

Zamawiający
Adm. Domów Miejskich "ADM" Sp. z o.o.
ul. Śniadeckich 1, 85-011 Bydgoszcz

Nazwa rysunku
ELEWACJA "D" - STOLARKA OKIENNA I DRZWIOWA

Projektant
mgr inż. arch. Justyna Łomaszewicz
UPRAWNIENIA BUDOWLANE w specjalności architektonicznej do projektowania bez ograniczeń KPOKK IA 58/2009

Sprawdzający
mgr inż. arch. Sławomir Rybacki
UPRAWNIENIA BUDOWLANE w specjalności architektonicznej do projektowania bez ograniczeń KPOKK IA 10/2003

Status rysunku
Projekt

skala 1:50 data 31 października 2014 branża A
projekt nr rys. 02 - S korekta

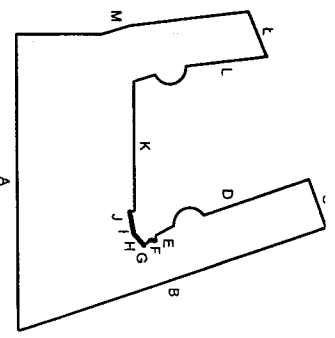

<p>PRACOWNIA ARCHYTEKTONICZNA IKOLOPY JUSTYNA ŁOMASZEWICZ</p> <p>ul. J. K. Chodkiewicza 71/A, 85-095 Bydgoszcz tel. 722 277 894, e-mail: justyna.lomaszewicz@gmail.com</p>			
<p>TYTUŁ PROJEKTU TERMOIZOL. ŚCIAN SZCZYT. I PODWÓRK. ORAZ REMONT BUD. MIESZKALNEGO WIELORODZ.</p>			
<p>Adres inwestycji: Bydgoszcz, ul. Chwytywo 5; 25 obr. 96 dz. nr 35, 36, 37/2, obr. 97.1</p>			
<p>Zamawiający: Nazwa: ELEMNACJE "F", "H", "I" - STOLARKA OKIENNA I DRZWIOWA</p>			
<p>Projektant: mgr inż. Justyna Łomaszewicz UPRAWNIENIA BUDOWLANE w specjalności architektonicznej do projektowania bez ograniczeń KPOKK IA 88/2009</p>			
<p>Sprawdzający: mgr inż. arch. Sławomir Rybacki UPRAWNIENIA BUDOWLANE w specjalności architektonicznej do projektowania bez ograniczeń KPOKK IA 10/2003</p>			
Status rysunku	Projekt	data	branża
skala	1:50	31 października 2014	A
projekt	nr rys.	03 - S	korrekcja

WYDZIAŁ ARCHYTEKTURY I INŻYNIERIA
 85-001 Bydgoszcz

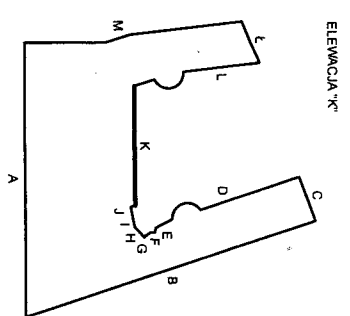

WYKONANIE PRAC PROJEKTOWYCH
 WYKONANIE PRAC PROJEKTOWYCH

PRACOWNIA ARCHYTEKTONICZNA
IKOLOPY
 JUSTYNA ŁOMASZEWICZ

ul. J. K. Chodkiewicza 71/A, 85-085 Bydgoszcz
 tel. 722 277 894, e-mail: justyna.lomaszewicz@gmail.com

Tytuł projektu
TERMOIZOL. ŚCIAN SZCZYT. I PODWÓRK. ORAZ REMONT BUD. MIESZKALNEGO WIELORODZ.

Adres inwestycji
 Bydgoszcz, ul. Chwyłowo 5; 25 obr. 96
 dz. nr 35, 36, 37/2, obr. 97 i

Zamawiający
 Adm. Dworków Miejskich "ADM" Sp. z o.o.
 ul. Śniadeckich 1, 85-011 Bydgoszcz

Nazwa rysunku
ELEVACJA "K" - STOLARKA OKIENNA I DRZWIOWA

Projektant
 mgr inż. arch. Justyna Łomaszewicz
 UPRAWNIENIA BUDOWLANE w specjalności architektonicznej do projektowania bez ograniczeń KP0KK IA 58/2008

Strawca/zakład
 mgr inż. arch. Sławomir Rybacki
 UPRAWNIENIA BUDOWLANE w specjalności architektonicznej do projektowania bez ograniczeń KP0KK IA 10/2003

Status rysunku
Projekt

skala	data	branża
1:50	31 października 2014	A
projekt	nr p/s. 04 - S	korekta

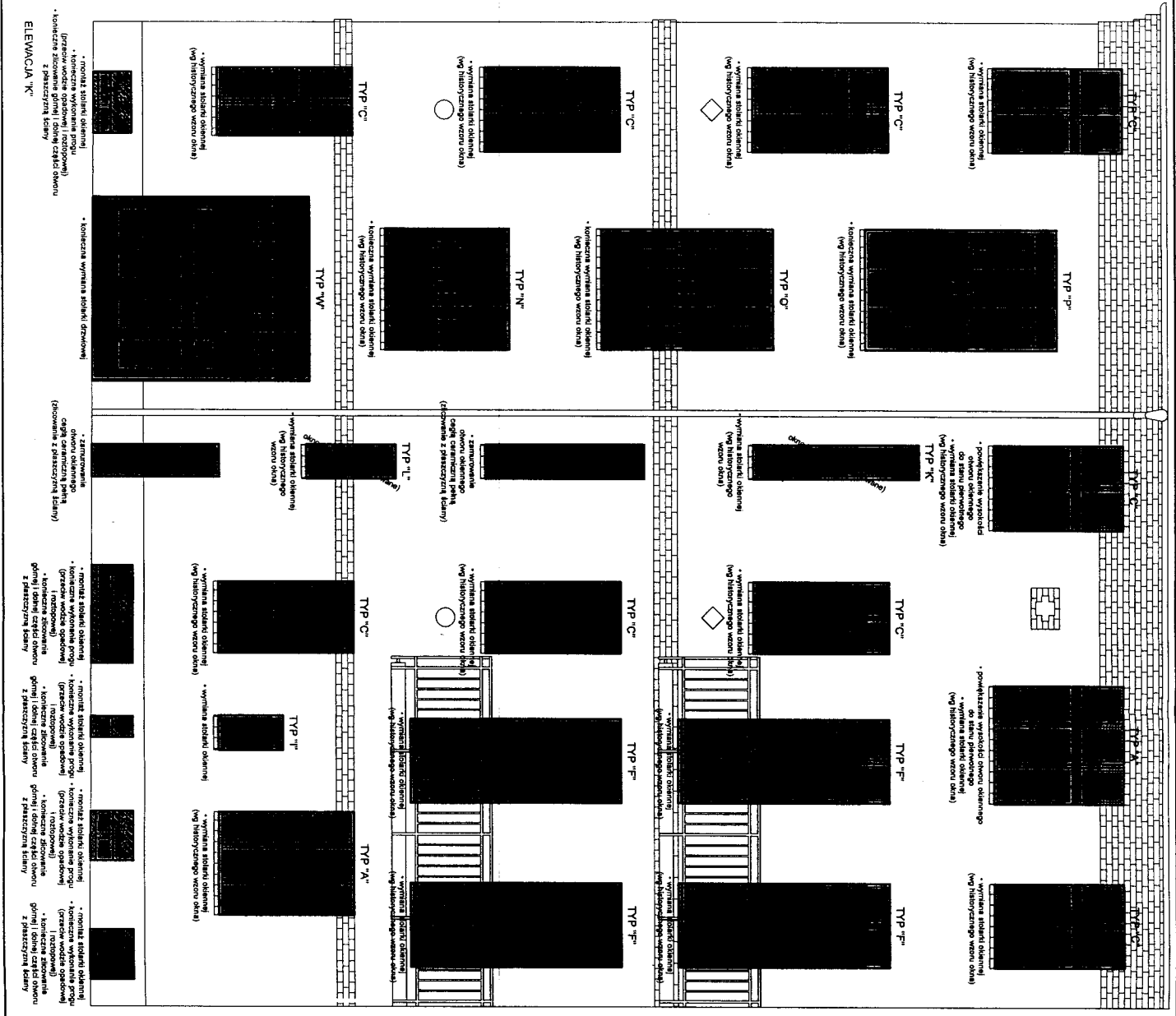

ELEVACJA "K"

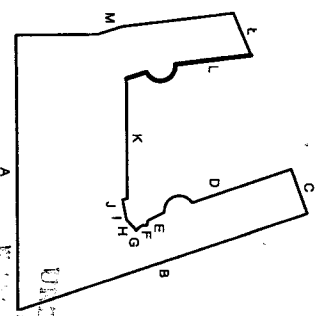

PRACOWNIA ARCHYTEKTONICZNA
IKOLORY

JUSTYNA KOMASZEWICZ
 ul. J. K. Chodkiewicza 71/A, 85-065 Bydgoszcz
 tel. 722 277 994; e-mail: justyna.komaszewicz@gmail.com

Tytuł projektu
TERMOIZOL. ŚCIAN SZCZYT.
I PODWÓRK. ORAZ REMONT BUD.
MIESZKALNEGO WIELORODZ.

Adres inwestycji
 Bydgoszcz, ul. Chwyłowo 5; 25 obr. 96
 dz. nr 35, 36, 37/2, obr. 97 i .

Zamawiający
 Adm. Dornów Miejskich "ADM" Sp. z o.o.
 ul. Śniadeckich 1, 85-011 Bydgoszcz

Nazwa projektu
ELEWACJA "L" - STOLARKA
OKIENNA I DRZWIOWA

Projektant
 mgr inż. arch. Justyna Łomaszewicz
 UPRAWIENIENIA BUDOWLANE w specjalności
 architektonicznej do projektowania bez ograniczeń
 KPPOK IA 58/2005

Sprawdzający
 mgr inż. arch. Sławomir Rybacki
 UPRAWIENIENIA BUDOWLANE w specjalności
 architektonicznej do projektowania bez ograniczeń
 KPPOK IA 10/2003

Status rysunku
Projekt

skala	1:50	data	31 października 2014	branża	A
projekt	nr rys.		05 - S	korrekcja	

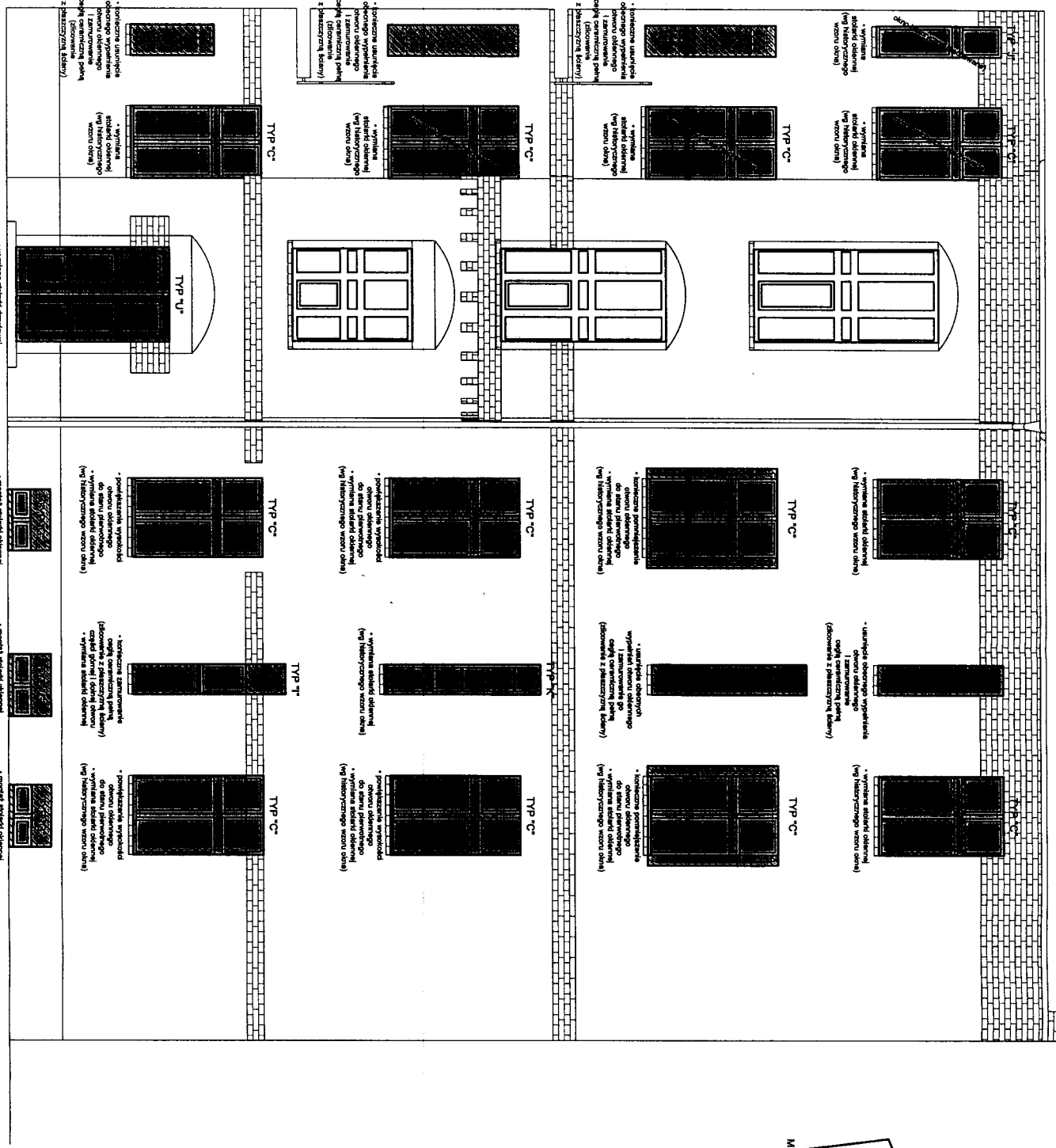

ELEWACJA "L"

- wymiary stolarki okiennej (wg historycznego wzoru okna)
- wymiary stolarki drzwiowej (wg pierwotnego wzoru drzwi)
- montaż stolarki okiennej (konstrukcja wykonana przez (grube) - konstrukcja szkieletowa grubej i drobnej części okna z przeszkloną klatką)
- montaż stolarki okiennej (konstrukcja wykonana przez (grube) - konstrukcja szkieletowa grubej i drobnej części okna z przeszkloną klatką)
- montaż stolarki okiennej (konstrukcja wykonana przez (grube) - konstrukcja szkieletowa grubej i drobnej części okna z przeszkloną klatką)

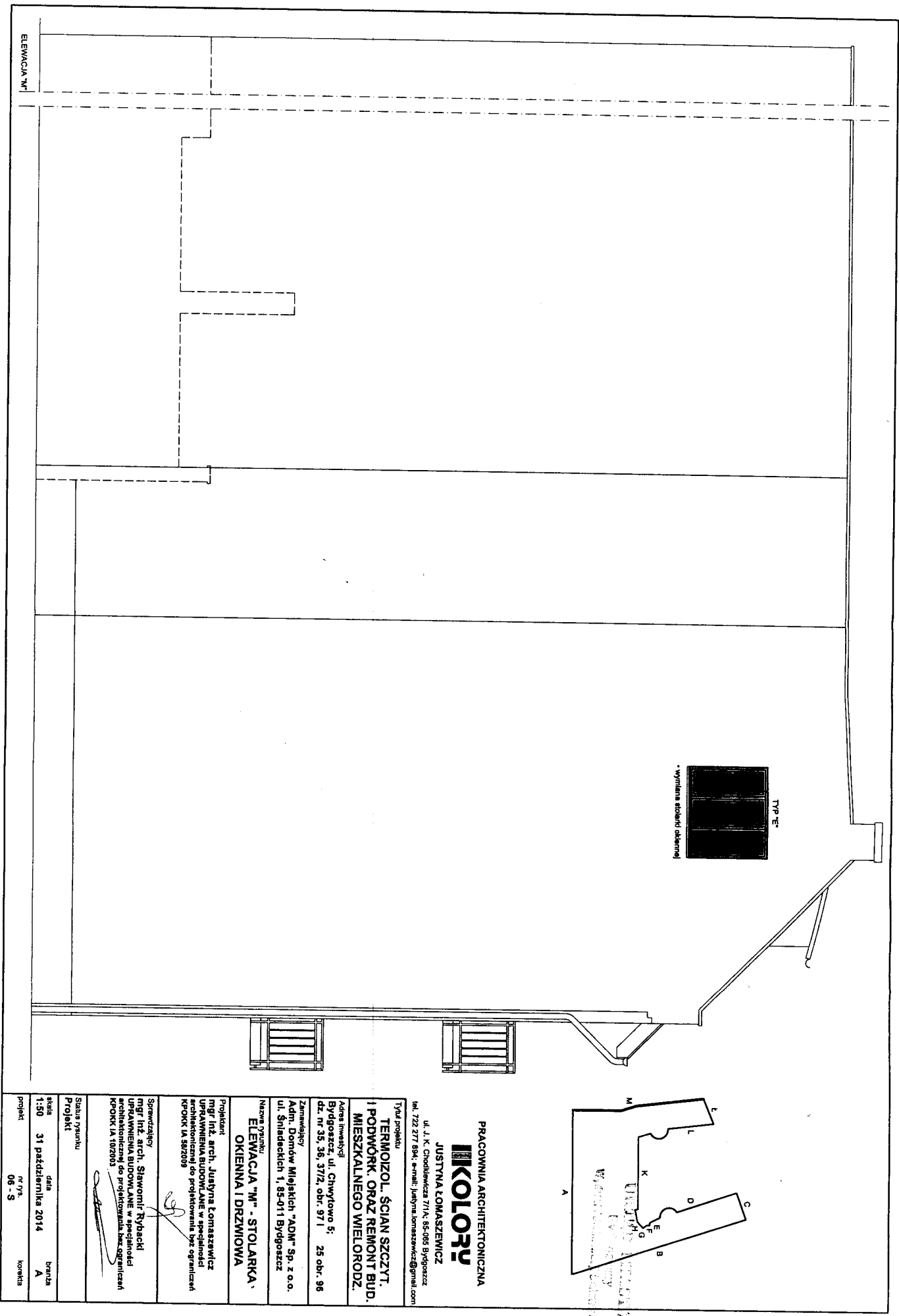

Typ "E"
Wymiana stolarki okiennej

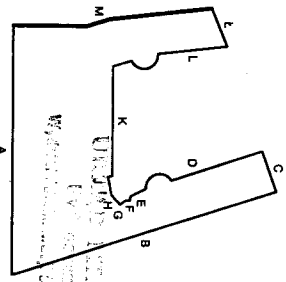

PRACOWNIA ARCHYTEKTONICZNA
IKOLORY
JUSTYNA KOMASZEWICZ
ul. J. K. Chodkiewicza 71/A, 85-085 Bydgoszcz
tel. 722 277 894, e-mail: justyna.komaszewicz@gmail.com

Typ projektu
**TERMOIZOL. ŚCIAN SZCZYT.
I PODWÓRK. ORAZ REMONT BUD.
MIESZKALNEGO WIEŁORODZ.**

Adres inwestycji
Bydgoszcz, ul. Chwyłkowo 5;
dz. nr 35, 36, 37/2, obr. 97 I

Zamawiający
Adm. Domów Miejskich "ADM" Sp. z o.o.
ul. Śniadeckich 1, 85-011 Bydgoszcz

Nazwa projektu
**ELEWACJA "M" - STOLARKA,
OKIENNA I DRZWIOWA**

Projektant
mgr inż. arch. Justyna Komaszewicz
URZĄDZENIA BUDOWLANE w specjalności
architektonicznej do projektowania bez ograniczeń
Nr PKN: IA 582509

Sprawdzający
mgr inż. arch. Sławomir Rybański
URZĄDZENIA BUDOWLANE w specjalności
architektonicznej do projektowania bez ograniczeń
KROKKA IA 102010



Status projektu
Projekt

nr rys.	data	branża
1-50	31 października 2014	A
projekt	06 - S	konkta

ELEWACJA "M"

ZESTAWIENIE STOLARKI OTWOROWEJ

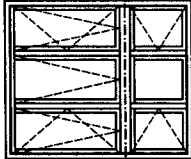
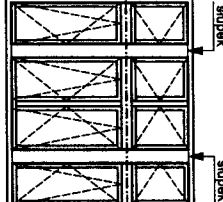
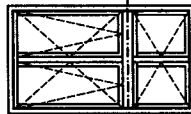
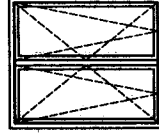
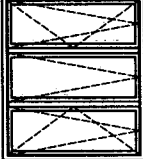
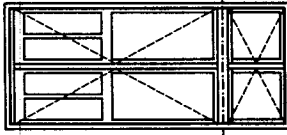
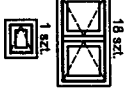
Typ okna / drzwi	A	B	C	D	E	F	G	H
Wysokość	4	4	4	1	1	15	19	4
Wymiary orientacyjny	140 x 180 x 180	210 x 180	80 - 110 x 180	130 x 150	180 x 140	90 - 120 x 280	40 - 130 x 30 - 50	80 x 80
Rozmieszczenie:								
piwnica	0	0	0	0	0	0	19	0
parter	1	0	0	0	0	0	0	0
I piętro	1	2	2	0	0	7	7	0
II piętro	1	2	2	13	0	7	0	0
III piętro	1	0	0	12	1	1	0	4

Uwagi	Okno uchylno - rozwierne z nawiewnikami	Wytyna okienka uchylno - rozwierne z nawiewnikami	Okno uchylno - rozwierne z nawiewnikami	Okno uchylno - rozwierne z nawiewnikami	Okno uchylno - rozwierne z nawiewnikami	Okno balkonowe rozwierne z nawiewnikami	Okno balkonowe bez nawiewników	Okno dachowe
Schemat (widok od zewnątrz)								

Uwagi: Okna o profilu pięciokomorowym, z mikrowentylacją, szkło podwójne, izolacyjne, o współczynniku przenikania ciepła $U_g \leq 1,0$ W/m²K; okna i drzwi o współczynniku przenikania ciepła $U_g \leq 1,3$ W/m²K; w części okien nawiewniki - ukryte w ramie okiennej; okna - kolor czarny, drzwi - kolor orzech; parapety zewnętrzne z kształtek klimatyzacji; instalacja parapetu ściągana "Przykryta" na ścianę na wys. 6 cm); szpisy oznaczone symbolem - - - - - muszą znajdować się w jednej linii na elewacjach budynku. W elewacji frontowej stolarka okienna i drzwiowa drewniana. Na pozostałych elewacjach stolarka okienna z PVC.

WAGA: PRZEDSTAWIONE SCHEMATY OBRABIŁA TYPU STOLARKI WYSTĘPUJĄCEJ W BUDYNKU I NIE OZNIEMIERZAJĄ RZECZYWISTYCH WYMIARÓW. PODANE WYMIARY MAJĄ JEDYNE CHARAKTER ORIENTACYJNY. PRZED REALIZACJĄ STOLARKI WYMAGRY BEZPIECZEDNIENIE NALEŻY ZDAĆ Z NĄTUPY KAŻDY OTWÓR OKIENNY I DRZWIOWY WNIENI BYĆ ZMIERZONY NIEZALEŻNIE. ZACHOWAĆ NALEŻY ORYGINALNE PODZIAŁY, GRUBOŚCI NOWĄ STOLARKĘ NALEŻY WYKONAĆ ZGODNIE ZE WZROSEM STOLARKI ORYGINALNEJ (PIERWOTNEJ) O JEJ USTALENIA SZCZEGÓLNE NIE STANOWI NACZEL. ZACHOWAĆ NALEŻY ORYGINALNE PODZIAŁY, GRUBOŚCI SZPISÓW I RAM OKIENNYCH / DRZWIOWYCH, WIELKOŚCI POSZCZEGÓLNYCH RYMBIERI STOLARKI NALEŻY PRZYRÓWNOĆ RÓWNIEŻ DO JEJ ORYGINALNEJ WIELKOŚCI. W MIEJSCACH, W KTORECH NIEMOŻLIWE JEST PRZYRÓWNIENIE OTWORÓW OKIENNYCH (DOT. ZAMIERZONYCH OKIEN I ZIEMIECI POMIESZCZEN GOSPODARSTWA), W UKŁADANIU OCIEPLENIU NALEŻY POZOSTAWIĆ WIĘKIE W MIEJSCU PIERWOTNEJ LOKALIZACJI OTWORU OKIENNEGO, O WYMIARACH TEGO OTWORU - ZGODNIE Z RYSUNKIEM PROJEKTU.

W RAZIE WĄTPLIWOŚCI KONTAKTOWAĆ SIĘ Z AUTOREM PROJEKTU.

PRACOWNIA ARCHITEKTONICZNA

MIKOŁOŻY

JUSTYNA ŁOMASZEWICZ

ul. J. K. Chodkiewicza 71/A, 85-065 Bydgoszcz
tel. 722 277 994; e-mail: justyna.lomaszewicz@gmail.com

Tytuł projektu
TERMOIZOL. ŚCIAN SZCZYT. I PODWÓRK. ORAZ REMONT BUD. MIESZKALNEGO WIELORODZ.

Adres inwestycji
Bydgoszcz, ul. Chwyłowo 5; 25 obr. 96
dz. nr 35, 36, 37/2, obr. 97 I

Zamawiający
Adm. Dornów Mijskich "ADM" Sp. z o.o.
ul. Śniadeckich 1, 85-011 Bydgoszcz

Nazwa **ZESTAWIENIE STOLARKI - STOLARKA OKIENNA I DRZWIOWA**

Projektant
mgr inż. arch. Justyna Łomaszewicz
URZĄDZENIA BUDOWLANE w specjalności architektonicznej do projektowania bez ograniczeń KPOKK IA 582209

Sprawdzający
mgr inż. arch. Sławomir Rybacki
URZĄDZENIA BUDOWLANE w specjalności architektonicznej do projektowania bez ograniczeń KPOKK IA 10/2003

Status rysunku
Projekt

skala 1:50 data 31 października 2014 branża A
nr rys. 07 - S korekta

ZESTAWIENIE STOLARKI OTWOROWEJ

Typ okna / drzwi	I	J	K	L	Z	M	N	O	P
liczba	3	1	6	2	1	2	1	1	1
Wymiary orientacyjny	30 - 50 x 80	50 x 180	50 x 180	50 x 220	140 x 220	90 x 300	180 x 170	180 x 230	180 x 260
Rozmieszczenie:									
piwnica	0	0	0	0	0	0	0	0	0
parter	2	2	2	2	1	0	0	0	0
I piętro	1	0	1	0	0	1	0	0	0
II piętro	0	0	3	0	0	1	0	0	0
III piętro	0	1	0	0	0	0	0	0	0

Okno uchylne	Okno uchylne	Okno uchylne	Okno uchylne	Okno uchylne	Okno uchylne	Okno uchylne	Okno uchylne	Okno uchylne	Okno uchylne
- rozwierna bez nawiewnik	- rozwierna bez nawiewnik	- rozwierna bez nawiewnik	- rozwierna bez nawiewnik	- rozwierna z nawiewnikami	- rozwierna z nawiewnikami	Włtırna okienna uchylno - rozwierna z nawiewnikami	Włtırna okienna uchylno - rozwierna z nawiewnikami	Włtırna okienna uchylno - rozwierna z nawiewnikami	Włtırna okienna uchylno - rozwierna z nawiewnikami

UWAGA: PRZEDSTAWIONE SCHEMATY OBRZĄDZIA W BUDYNKU I NIE ODZMIERCIEDLAJĄ RZECZYWISTYCH ICH WYMIARÓW. PODANE WYMIARY MAJĄ JEDYNE CHARAKTER ORIENTACYJNY. PRZED REALIZACJĄ STOLARKI WYMIARY BEZWZGLĘDNIEM NALEŻY ZŁĄCZ Z NATURĄ, KAŻDY OTWÓR OKIENNY I DRZWIOWY WINIEN BYĆ ZMIERZONY NIEZALEŻNIE. NOWA STOLARKA NALEŻY WYKONAĆ ZGODNIE ZE WZRODEM STOLARKI ORYGINALNEJ (PIERWOTNEJ) O TĘ SAMĄ WYSOKOŚĆ I SZEROKOŚĆ. ZACHOWAĆ NALEŻY ORYGINALNE PODZIAŁY, GRUBOŚCI SZPRAWOSI I RAM OKIENNYCH / DRZWIOWYCH, WIELKOŚCI POSZCZEGÓLNYCH KWADRATÓW STOLARKI NALEŻY PRZYWROCIC RÓWNIEŻ DO JEJ ORYGINALNEJ WIELKOŚCI. W MIEJSCACH, W KTÓRYCH NIEMOŻLIWE JEST PRZYWROCENIE OTWORÓW OKIENNYCH (DOT. ZAMUROWANYCH OKIEN ŁAZIENKI I POMIESZCZEN GOSPODARZCZYCH), W UKŁADANYM OCIEPLENIU NALEŻY POZOSTAWIĆ WIĘKĘ W MIEJSCU PIERWOTNEJ LOKALIZACJI OTWORU OKIENNEGO, O WYMIARACH TEGO OTWORU - ZGODNIE Z RYSUNKIEM PROJEKTU. W RAZIE WAŻLIWOŚCI KONTAKTOWAĆ SIĘ Z AUTOREM PROJEKTU.

PRACOWNIA ARCHITEKTONICZNA
IKOLOPŲ
JUSTYNA ŁOMASZEWICZ
 ul. J. K. Chyżyłowa 71/A, 85-065 Bydgoszcz
 tel. 722 277 894; e-mail: justyna.lomaszewicz@gmail.com

Typ projektu
TERMOIZOL. ŚCIAN SZCZYT. I PODWÓRK. ORAZ REMONT BUD. MIESZKALNEGO WIELORODZ.

Adres inwestycji
 Bydgoszcz, ul. Chwyłowo 5; dz. nr 35, 36, 37/2, obr. 97 I 25 obr. 96

Zamawiający
 Adm. Dornów Miąsokich "ADM" Sp. z o.o. ul. Śniadeckich 1, 85-011 Bydgoszcz

Nazwa projektu
ZESTAWIENIE STOLARKI - STOLARKA OKIENNA I DRZWIOWA

Projektant
 mgr inż. arch. Justyna Łomaszewicz
 UPRAWNIENIA BUDOWLANE w specjalności architektonicznej do projektowania bez ograniczeń KROKKA IA 582005

Sprawdzający
 mgr inż. arch. Sławomir Rybicki
 UPRAWNIENIA BUDOWLANE w specjalności architektonicznej do projektowania bez ograniczeń KROKKA IA 102003

Status rysunku
Projekt

skala 1:50 data 31 października 2014 branża A
 projekt nr rys. 08 - S korekta

UMIĘTNOŚĆ WIELKOPOLSKA
Biuro Architektury
Pracownia Architektoniczna

PRACOWNIA ARCHYTEKTONICZNA
WIELKOPOLSKA
JUSTYNA ŁOMASZEWICZ

ul. J. K. Chodkiewicza 71/A, 85-085 Bydgoszcz
tel. 722 277 894; e-mail: justyna.lomaszewicz@gmail.com

TYTUŁ PROJEKTU
TERMOZŁ. ŚCIAN SZCZYT.
I PODWÓRK. ORAZ REMONT BUD.
MIESZKALNEGO WIELORODZ.

Adres Inwestycji:
Bydgoszcz, ul. Chwytwo 5;
dz. nr 35, 36, 37/2, obr. 97 I 25 obr. 96

Zamawiający:
Adm. Domów Mieszkalnych "ADM" Sp. z o.o.
ul. Śniadeckich 1, 85-011 Bydgoszcz

Nazwa:
ZESTAWIENIE STOLARKI -
STOLARKA OKIENNA I
DRZWIOWA

Projektant:
mgr inż. arch. Justyna Łomaszewicz
UPRAWNIENIA BUDOWLANE w specjalności
architektonicznej do projektowania bez ograniczeń
KPOKK IA 58/2009

Sprawdzający:
mgr inż. arch. Sławomir Rybacki
UPRAWNIENIA BUDOWLANE w specjalności
architektonicznej do projektowania bez ograniczeń
KPOKK IA 16/2003

Status rysunku
Projekt



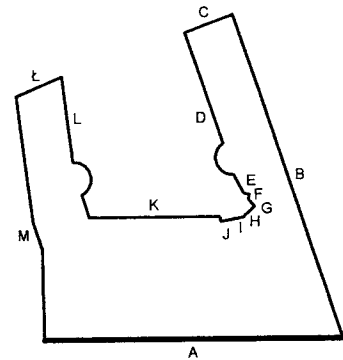

skala	data	branża
1:50	31 października 2014	A
projekt	nr rys.	korrektura
	09 - S	

		ZESTAWIENIE STOLARKI OTWOROWEJ											
Typ okna / drzwi		R	S	T	U		W		Y		Z		
Wymiary orientacyjny		180 x 230	180 x 230	180 x 230	120 x 205		230 x 270		230 x 330		180 x 230		
Wymiary rzeczywiste		0	0	0	0		0		0		0		
parter		0	0	0	2		1		1		0		
I piętro		0	0	0	0		0		0		0		
II piętro		0	0	0	0		0		0		0		
III piętro		0	0	0	0		0		0		0		
Schemat (widok od zamknął)													
Uwagi		<p>Okna o profilu pięćdziesięciopięcioramiennym, z mikrowentylacją; szklone podwójnie, izobalacyjnie, o współczynniku przenikania ciepła U_g ≤ 1,0 W/m²K; okna i drzwi o współczynniku przenikania ciepła U_g ≤ 1,3 W/m²K; w części okien nawiewniki - Ukryte w ramie okiennej, okna - kolor biały, drzwi - kolor dąb; parapety zamknięte z kształtek mikrotermowych imitujących parapety ceglane ("wymięte" na ścianę na wys. 6 cm); szproszy oznaczone symbolem "-----" muszą znajdować się w jednej linii na elewacjach budynku. W elewacji frontowej stolarka okienna i drzwiowa drewniana. Na pozostałych elewacjach stolarka okienna z PVC.</p>											

UWAGA: PRZEDSTAWIONE SCHEMATY OBRAZUJĄ TYPY STOLARKI WYSTĘPUJĄCEJ W BUDYNKU, NIE OZNACZAJĄCEJ WYMIARÓW, PODANE WYMIARY MAJĄ JEDYNE CHARAKTER ORIENTACYJNY. PRZED REALIZACJĄ STOLARKI WYMAGANE BEZWZGLĘDNE NALEŻY ZDAĆ Z NATUREJ, KĄDZY OTWORÓW OKIENNYCH WYMIAR WYNIEM NIEZALICZENIE NOWA STOLARKA NALEŻY WYKONAĆ ZGODNIE ZE WZROSEM STOLARKI ORYGINALNEJ (REKONSTRUCJA) O ILE USTALIŁA SZCZEGÓLNYCH ZASADACH NALEŻY ZASZCZEGÓLNIĆ WYMIARÓW I RAM OKIENNYCH / DRZWIOWYCH. WIELKOŚCI POSZCZEGÓLNYCH Kształtek STOLARKI NALEŻY PRZYJĄĆ ZGODNIE DO JEJ ORYGINALNEJ WIELKOŚCI. W MIEJSCACH, W KTÓRYCH NIEMOŻLIWE JEST PRZYJĄCIE OTWORÓW OKIENNYCH (DOP. ZAMKNIĘTYCH OKIEN I ZIEMNIK) POMIĘSZEĆ GOSPODARSTWOM, W UKŁADANYM OCIEPLENIU NALEŻY POZOSTAWIĆ WIĘKĘ W RAZIE WĄTRPIMOŚCI KONTAKTOWAĆ SIĘ Z AUTOREM PROJEKTU.



LEGENDA:

-  kolor wg palety KEIM: 50004
lub RGB: R 159, G 151, B 136
-  kolor wg palety KEIM: 50006
lub RGB: R 201, G 194, B 183
-  kolor wg palety KEIM: 50013
lub RGB: R 218, G 208, B 192
-  tynk mozaikowy CERESIT CT 177 kolor 65
lub jego odpowiednik
-  kolor: orzech

URZĄD MIASTA
Bydgoszcz
Wydział Architektury Budowlanej

Załącznik graficzny Nr 1. (10 stron)
do sprawy z dnem 06. LUT. 2015
znak. PKM. 6740.1. 50. 2015

PRACOWNIA ARCHITEKTONICZNA

KOLORY

JUSTYNA ŁOMASZEWICZ

ul. J. K. Chodkiewicza 7/1A; 85-065 Bydgoszcz
tel. 722 277 894; e-mail: justyna.lomaszewicz@gmail.com

Tytuł projektu
**TERMOIZOL. ŚCIAN SZCZYT.
I PODWÓRK. ORAZ REMONT BUD
MIESZKALNEGO WIELORODZ.**

Adres inwestycji
**Bydgoszcz, ul. Chwytowo 5;
dz. nr 35, 36, 37/2, obr. 97 i 25 obr. 96**

Zamawiający
**Adm. Domów Miejskich "ADM" Sp. z o.o.
ul. Śniadeckich 1, 85-011 Bydgoszcz**

Nazwa rysunku
ELEWACJA "A" - KOLORYSTYKA

Projektant
**mgr inż. arch. Justyna Łomaszewicz
UPRAWNIENIA BUDOWLANE w specjalności
architektonicznej do projektowania bez ograniczeń
KPOKK IA 58/2009**

Sprawdzający
**mgr inż. arch. Sławomir Rybacki
UPRAWNIENIA BUDOWLANE w specjalności
architektonicznej do projektowania bez ograniczeń
KPOKK IA 10/2003**

Status rysunku
Projekt

skala data branża
1:50 31 października 2014 A

projekt nr rys. korekta
01 - K

PLASTYK MIEJSKI
Główny Specjalista
Marek Iwiński
mgr Marek Iwiński

KOLORYSTYKĘ OBIEKTU
OPINIUJĘ POZYTYWNIE
Bydgoszcz, dnia 06.02.2015





ELEWACJA "A"

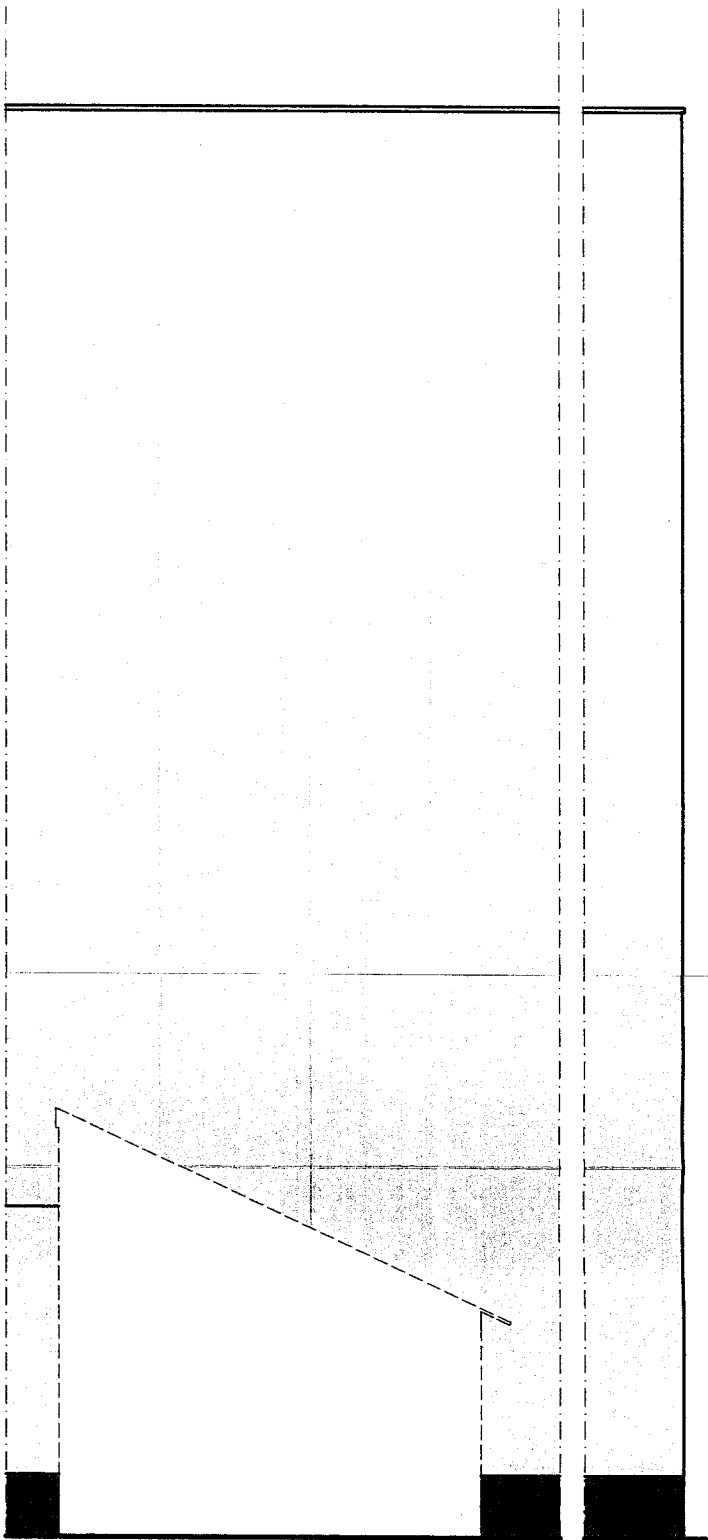

ELEWACJA "B"

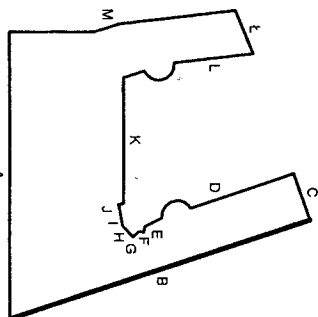

LEGENDA:

kolor wg palety KEIM: 50013
 lub RGB: R 218, G 208, B 192
 tyłek mozaikowy CERESIT, CT 177 kolor 65
 lub jego odpowiednik



kolor: orzech

PRACOWNIA ARCHYTEKTONICZNA
IKOLOPY

JUSTYNA ŁOMASZEWICZ

ul. J. K. Chodkiewicza 7/1A, 85-065 Bydgoszcz
 tel: 722 277 894, e-mail: justyna.lomaszewicz@gmail.com

Typu projektu

**TERMOIZOL. ŚCIAN SZCZYT.
 I PODWÓRK. ORAZ REMONT BUD.
 MIESZKALNEGO WIELORODZ.**

Adres inwestycji
 Bydgoszcz, ul. Chwytywo 5; 25 obr. 96
 dz. nr 35, 36, 37/2, obr. 97 i

Zamawiający/
 Adm. Domów Miejskich "ADM" Sp. z o.o.
 ul. Śniadeckich 1, 85-011 Bydgoszcz

Nazwa rysunku
**ELEWACJA "B" -
 KOLORYSTYKA**

Projektant
 mgr inż. arch. Justyna Łomaszewicz
 UPRAWNIENIA BUDOWLANE w specjalności
 architektonicznej do projektowania bez ograniczeń
 KPOKK IA.58/2006

Sprawdzający/
 mgr inż. arch. Sławomir Rybacki
 UPRAWNIENIA BUDOWLANE w specjalności
 architektonicznej do projektowania bez ograniczeń
 KPOKK IA.10/2003

Status rysunku
Projekt

skala 1:50 data 31 października 2014 branża A

projekt nr rys. 02 - K korekta

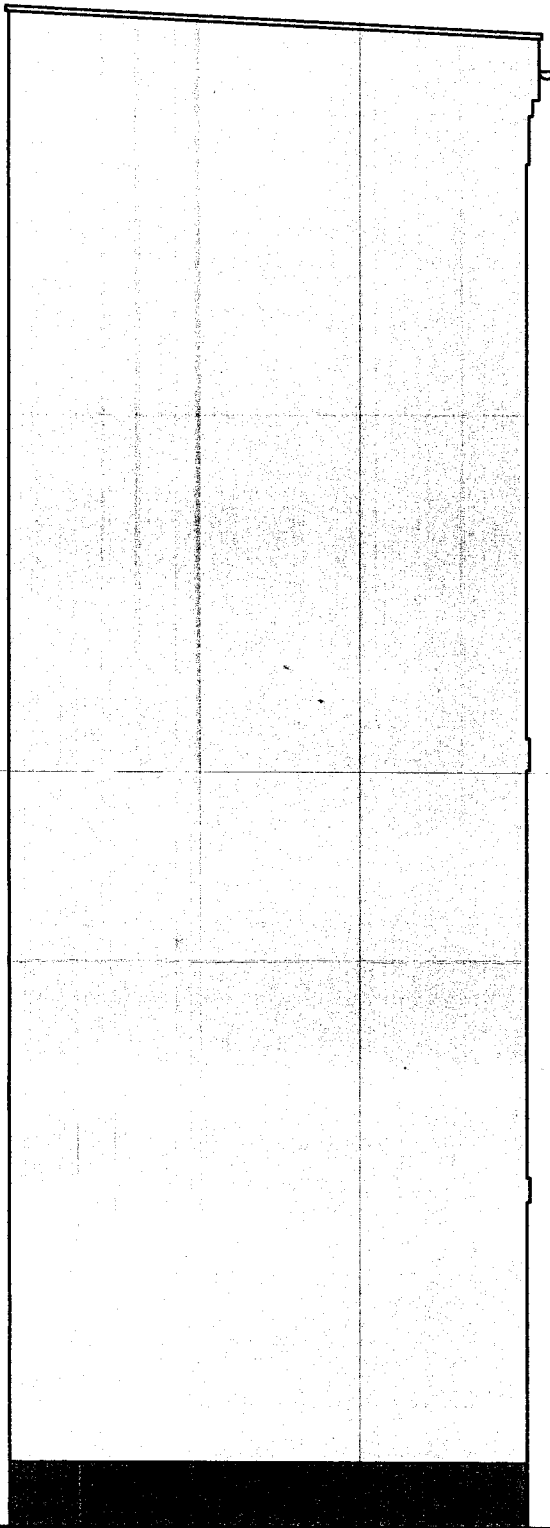

ELEWACJA "C"

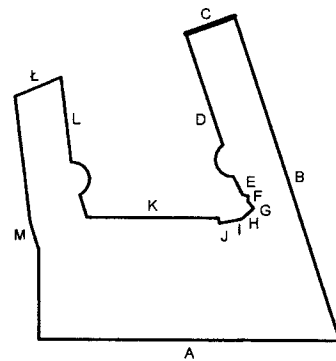

LEGENDA:



kolor wg palety KEIM: 50013
lub RGB: R 218, G 208, B 192

tynk mozaikowy CERESIT, CT 177 kolor 65
lub jego odpowiednik

PRACOWNIA ARCHYTEKTONICZNA

KOLORY

JUSTYNA ŁOMASZEWICZ

ul. J. K. Chodkiewicza 7/1A; 85-065 Bydgoszcz

tel. 722 277 894; e-mail: justyna.lomaszewicz@gmail.com

Tytuł projektu TERMOIZOL. ŚCIAN SZCZYT. I PODWÓRK. ORAZ REMONT BUD. MIESZKALNEGO WIELORODZ.		
Adres inwestycji Bydgoszcz, ul. Chwytowo 5; dz. nr 35, 36, 37/2, obr. 97 i 25 obr. 96		
Zamawiający Adm. Domów Miejskich "ADM" Sp. z o.o. ul. Śniadeckich 1, 85-011 Bydgoszcz		
Nazwa rysunku ELEWACJA "C" - KOLORYSTYKA		
Projektant mgr inż. arch. Justyna Łomaszewicz UPRAWNIENIA BUDOWLANE w specjalności architektonicznej do projektowania bez ograniczeń KPOKK IA 58/2009		
Sprawdzający mgr inż. arch. Sławomir Rybacki UPRAWNIENIA BUDOWLANE w specjalności architektonicznej do projektowania bez ograniczeń KPOKK IA 10/2003		
Status rysunku Projekt		
skala 1:50	data 31 października 2014	branża A
projekt	nr rys. 03 - K	korekta

Pracownia Architektoniczna
 KOLORY
 Justyna Łomaszewicz
 ul. Chwytowo 5
 85-065 Bydgoszcz

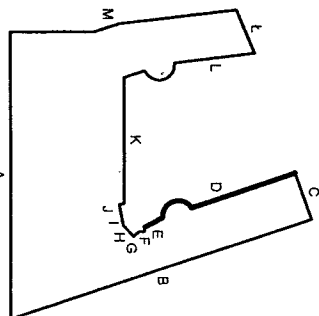
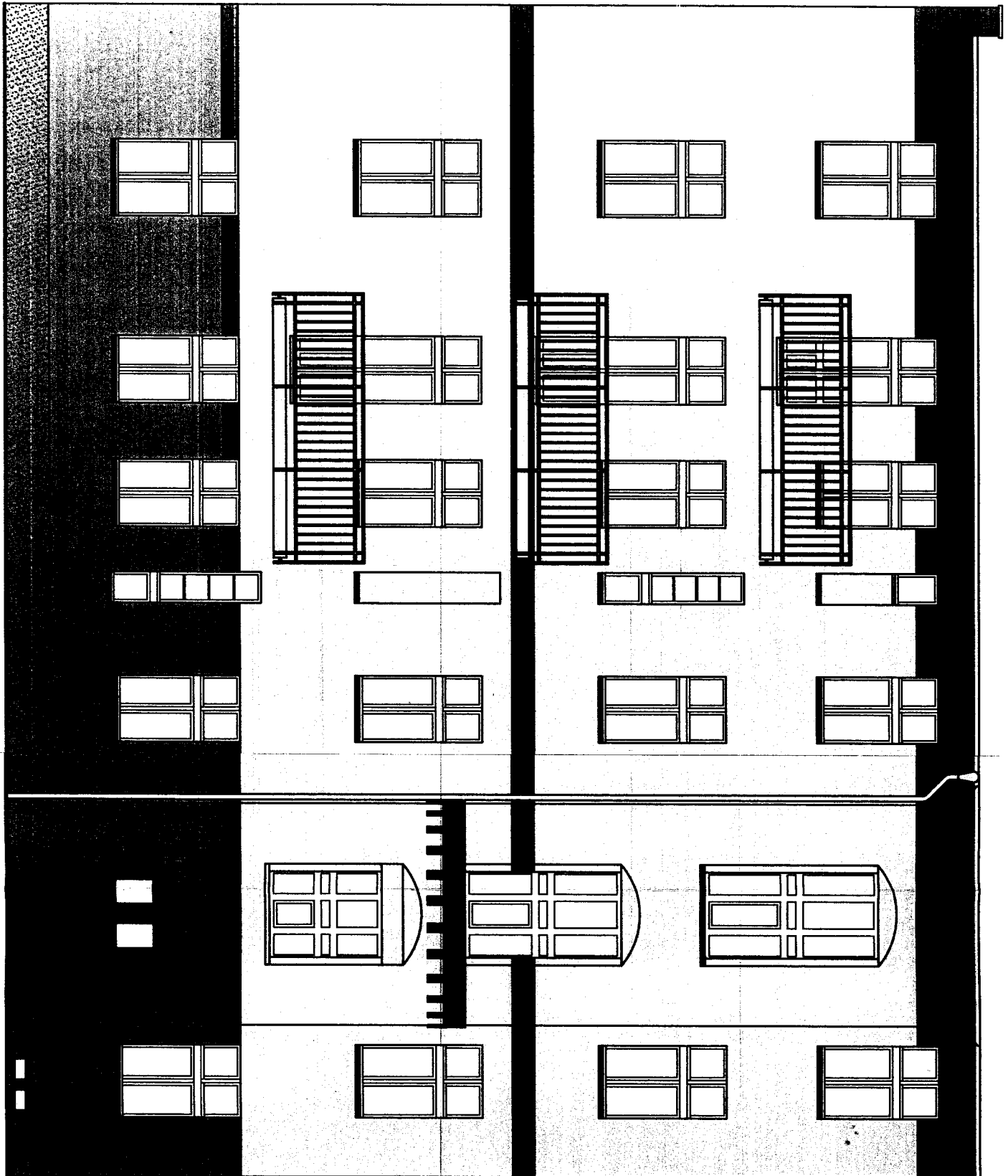

LEGENDA:

- kolor wg palety KEIMI: S0004
- lub RGB: R 159, G 151, B 136
- kolor wg palety KEIMI: S0013
- lub RGB: R 218, G 208, B 192
- tylnik mozaikowy CERESIT, CT 177 kolor 65
- lub jego odpowiednik
- płytki klinierowe oświetlone
- Feldhaus Kliniker R694 sintra carmesi
- lub ich odpowiednik

IKOLORY

PRACOWNIA ARCHYTEKTONICZNA

JUSTYNA ŁOMASZEWICZ
ul. J. K. Chodkiewicza 7/1A, 85-065 Bydgoszcz
tel. 722 277 894, e-mail: justyna.lomaszewicz@gmail.com

Tytuł projektu
**TERMOIZOL. ŚCIAN SZCZYT.
I PODWÓRK. ORAZ REMONT BUD.
MIESZKALNEGO WIEŁORODZ.**

Adres inwestycji
Bydgoszcz, ul. Chwyłtowo 5; 25 obr. 96
dz. nr 35, 36, 37/2, obr. 97 i

Zamawiający
Adm. Dornów Miejskich "ADM" Sp. z o.o.
ul. Śniadeckich 1, 85-011 Bydgoszcz

Nazwa rysunku
**ELEMWACJA "D" -
KOLORYSTYKA**

Projektant
mgr inż. arch. Justyna Łomaszewicz
UPRAWNIENIA BUDOWLANE w specjalności
architektonicznej do projektowania bez ograniczeń
KPOKK IA 58/2009

Sprawdzający
mgr inż. arch. Sławomir Rybacki
UPRAWNIENIA BUDOWLANE w specjalności
architektonicznej do projektowania bez ograniczeń
KPOKK IA 10/2003

Status rysunku
Projekt

skala 1:50 data 31 października 2014

projekt nr rys. 04 - K korekta branża A

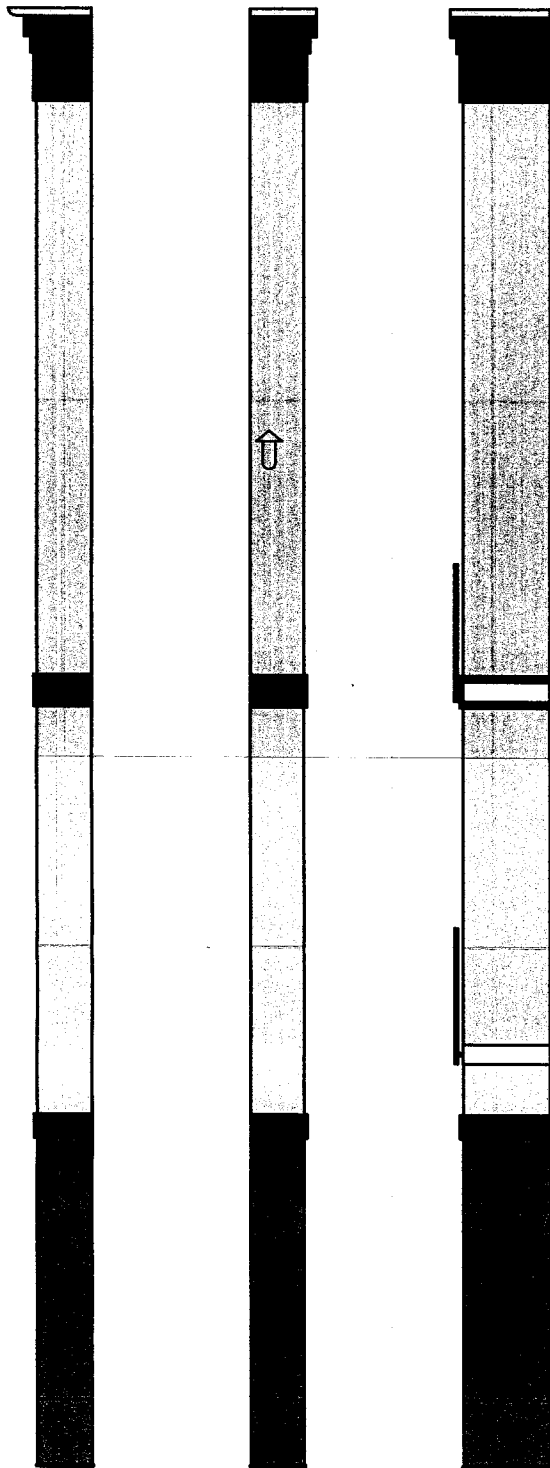



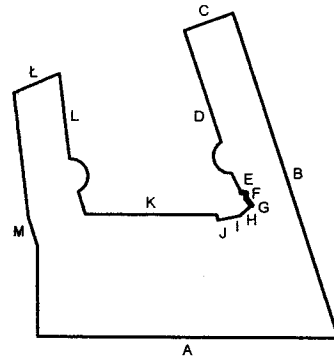

ELEWACJA "E"

ELEWACJA "F"

ELEWACJA "G"



LEGENDA:

-  kolor wg palety KEIM: 50004
lub RGB: R 159, G 151, B 136
-  kolor wg palety KEIM: 50013
lub RGB: R 218, G 208, B 192
-  tynk mozaikowy CERESIT, CT 177 kolor 65
lub jego odpowiednik
-  płytki klinkierowe cegłopodobne
Feldhaus Klinker R694 sintra carmesi
lub ich odpowiednik

PRACOWNIA ARCHYTEKTONICZNA

KOLORY

JUSTYNA ŁOMASZEWICZ

ul. J. K. Chodkiewicza 7/1A; 85-065 Bydgoszcz
tel. 722 277 894; e-mail: justyna.lomaszewicz@gmail.com

Tytuł projektu TERMOIZOL. ŚCIAN SZCZYT. I PODWÓRK. ORAZ REMONT BUD. MIESZKALNEGO WIELORODZ.		
Adres inwestycji Bydgoszcz, ul. Chwytowo 5; dz. nr 35, 36, 37/2, obr. 97 i 25 obr. 96		
Zamawiający Adm. Domów Miejskich "ADM" Sp. z o.o. ul. Śniadeckich 1, 85-011 Bydgoszcz		
Nazwa rysunku ELEWACJE "E", "F", "G" - KOLORYSTYKA		
Projektant mgr inż. arch. Justyna Łomaszewicz UPRAWNIENIA BUDOWLANE w specjalności architektonicznej do projektowania bez ograniczeń KPOKK IA 58/2009		
Sprawdzający mgr inż. arch. Sławomir Rybacki UPRAWNIENIA BUDOWLANE w specjalności architektonicznej do projektowania bez ograniczeń KPOKK IA 10/2003		
Status rysunku Projekt		
skala 1:50	data 31 października 2014	branża A
projekt	nr rys. 05 - K	korekta

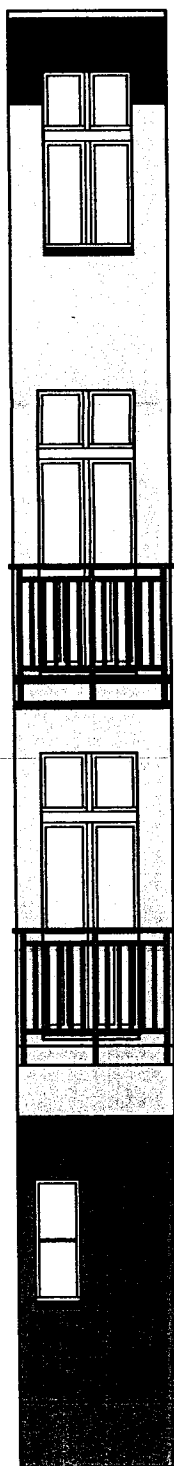

ELEWACJA "H"

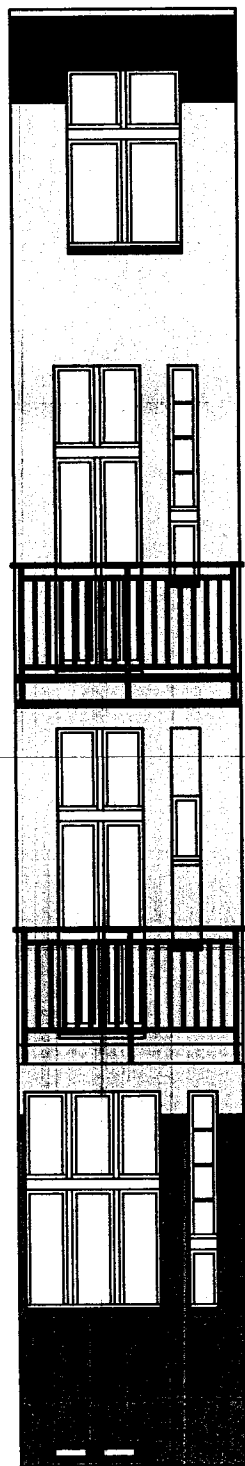





ELEWACJA "I"

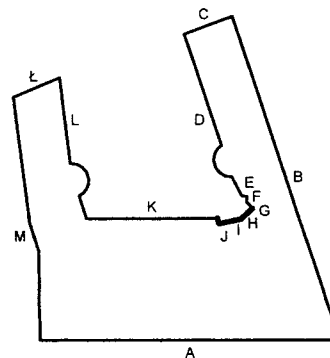

ELEWACJA "J"



LEGENDA:

-  kolor wg palety KEIM: 50004
lub RGB: R 159, G 151, B 136
-  kolor wg palety KEIM: 50013
lub RGB: R 218, G 208, B 192
-  tynk mozaikowy CERESIT, CT 177 kolor 65
lub jego odpowiednik
-  płytki klinkierowe cegliopodobne
Feldhaus Klinker R694 sintra carmesi
lub ich odpowiednik

PRACOWNIA ARCHITEKTONICZNA

KOLORY

JUSTYNA ŁOMASZEWICZ

ul. J. K. Chodkiewicza 71/A; 85-065 Bydgoszcz
dz. 722 277 894; e-mail: justyna.lomaszewicz@gmail.com

Tytuł projektu TERMOIZOL. ŚCIAN SZCZYT. I PODWÓRK. ORAZ REMONT BUD. MIESZKALNEGO WIELORODZ.		
Adres inwestycji Bydgoszcz, ul. Chwykowo 5; dz. nr 35, 36, 37/2, obr. 97 i 25 obr. 96		
Zamawiający Adm. Domów Miejskich "ADM" Sp. z o.o. ul. Śniadeckich 1, 85-011 Bydgoszcz		
Nazwa rysunku ELEWACJE "H", "I", "J" - KOLORYSTYKA		
Projektant mgr inż. arch. Justyna Łomaszewicz UPRAWNIENIA BUDOWLANE w specjalności architektonicznej do projektowania bez ograniczeń KPOKK IA 58/2009		
Sprawdzający mgr inż. arch. Sławomir Rybacki UPRAWNIENIA BUDOWLANE w specjalności architektonicznej do projektowania bez ograniczeń KPOKK IA 10/2003		
Status rysunku Projekt		
skala 1:50	data 31 października 2014	branża A
projekt	nr rys. 06 - K	korekta

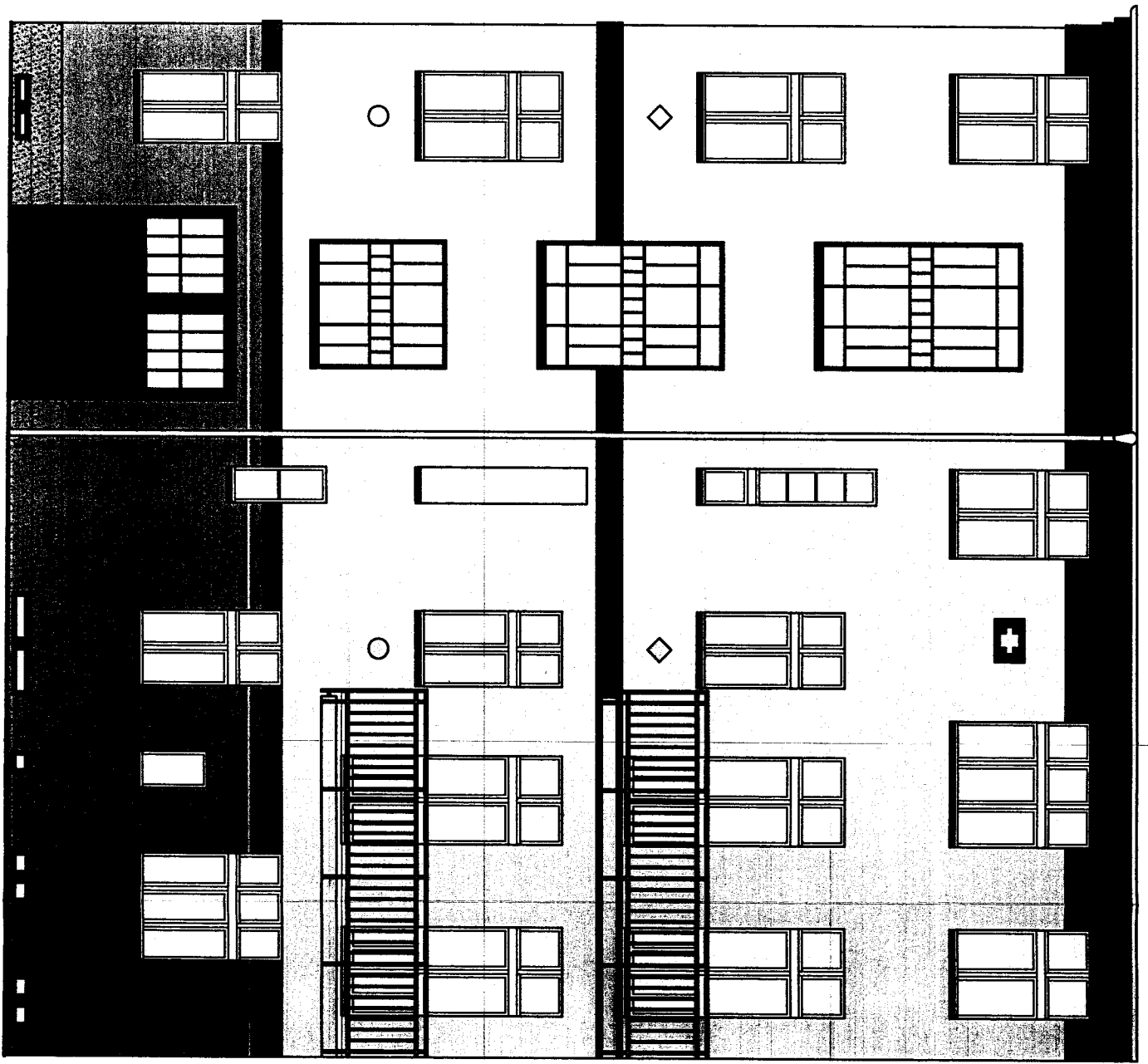

ELEWACJA "K"

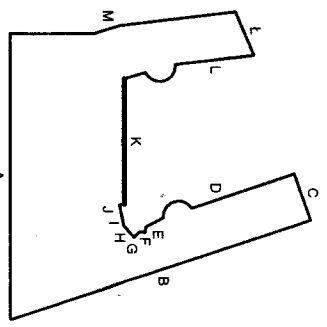

LEGENDA:

- kolor wg palety KEIM: 50004
lub RGB: R 159, G 151, B 136
- kolor wg palety KEIM: 50013
lub RGB: R 218, G 208, B 192
- tynk mozaikowy CERESIT, CT 177 kolor 65
lub jego odpowiednik
- płytki klinierowe ceglopodobne
Feldhaus Klinker R594 sinitra carmesi
lub ich odpowiednik

IKOLOPY

JUSTYNA ŁOMASZEWICZ

ul. J. K. Chodkiewicza 7/1A, 85-085 Bydgoszcz
tel. 722 277 894, e-mail: justyna.lomaszewicz@gmail.com

**TERMOIZOL. ŚCIAN SZCZYT.
I PODWÓRK. ORAZ REMONT BUD.
MIESZKALNEGO WIELORODZ.**

Adres inwestycji
Bydgoszcz, ul. Chwyłowo 5; 25 obr. 96
dz. nr 35, 36, 37/2, obr. 97 i 25 obr. 96

Zamawiający
Adm. Domów Mieszkaniowych "ADM" Sp. z o.o.
ul. Śniadeckich 1, 85-011 Bydgoszcz

Nazwa rysunku
**ELEWACJA "K" -
KOŁORYSTYKA**

Projektant
mgr inż. arch. Justyna Łomaszewicz
UPRAWNIENIA BUDOWLANE w specjalności
architektonicznej do projektowania bez ograniczeń
KPOK/IA.58/2009

Sprawdzający
mgr inż. arch. Sławomir Rybacki
UPRAWNIENIA BUDOWLANE w specjalności
architektonicznej do projektowania bez ograniczeń
KPOK/IA.10/2003

Status rysunku
Projekt

Skala
1:50

projekt nr rys. 07 - K

data 31 października 2014
branża A

97

-63-

7/1A

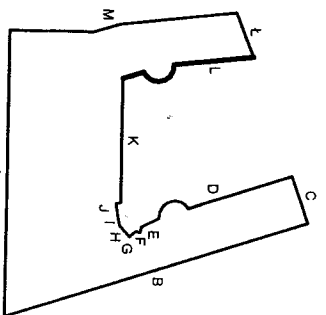
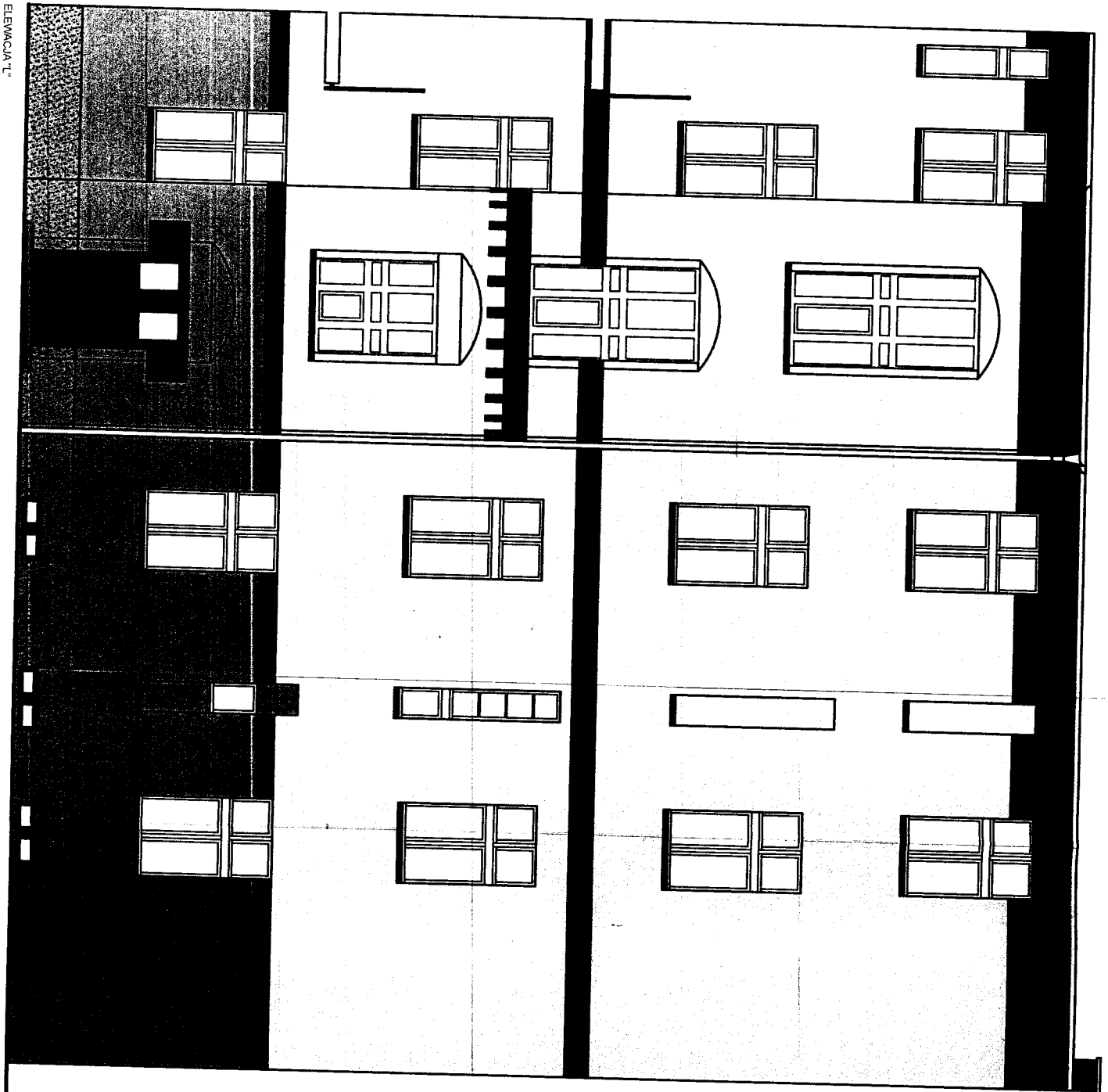

LEGENDA:

- kolor wg palety KEIM: 50004 lub RGB: R 159, G 154, B 158
- kolor wg palety KEIM: 50013 lub RGB: R 218, G 208, B 192
- tynk mozaikowy CERESIT, CT 177 kolor 65 lub jego odpowiednik
- płytki klinikerowe ceglopodobne Feidhaus Kliniker RS94 sinita carmesi lub ich odpowiednik

PRACOWNIA ARCHITEKTONICZNA
IKOLORY

JUSTYNA ŁOMASZEWICZ
ul. J. K. Chodkiewicza 7/1A, 85-085 Bydgoszcz
tel. 722 277 894, e-mail: justyna.lomaszewicz@gmail.com

Tytuł projektu
TERMOIZOL. ŚCIAN SZCZYT. I PODWÓRK. ORAZ REMONT BUD. MIESZKALNEGO WIEŁORODZ.

Adres inwestycji
Bydgoszcz, ul. Chwyłowo 5; dz. nr 35, 36, 37/2, obr. 97 i 25 obr. 96

Zamawiający
Adm. Domów Mieszkaniowych "ADM" Sp. z o.o. ul. Śniadeckich 1, 85-011 Bydgoszcz

Nazwa rysunku
ELEWACJA "L".
KOLORYSTYKA

Projektant
mgr inż. arch. Justyna Łomaszewicz
UPRAWNIENIA BUDOWLANE w specjalności architektonicznej do projektowania bez ograniczeń KPOKK IA 58/2008

Sprawca/rysy
mgr inż. arch. Sławomir Rybacki
UPRAWNIENIA BUDOWLANE w specjalności architektonicznej do projektowania bez ograniczeń KPOKK IA 10/2003

Status rysunku
Projekt

Skala 1:50
Data 31 października 2014
nr rys. 08 - K
branża A
korekta

ELEWACJA "L"

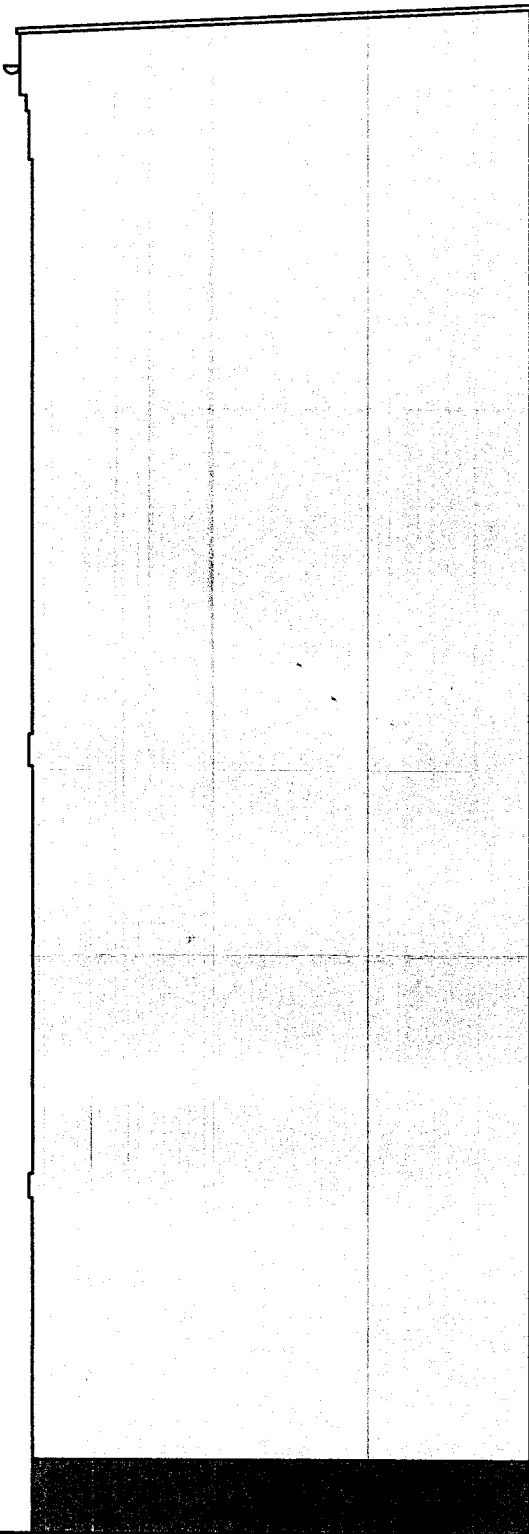

ELEWACJA "L"

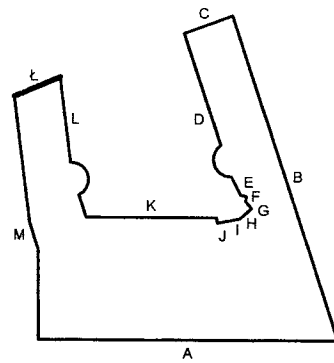

LEGENDA:



kolor wg palety KEIM: 50013
lub RGB: R 218, G 208, B 192



tynk mozaikowy CERESIT, CT 177 kolor 65
lub jego odpowiednik

PRACOWNIA ARCHITEKTONICZNA

KOLORY



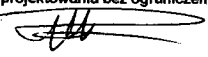

JUSTYNA ŁOMASZEWICZ

ul. J. K. Chodkiewicza 7/1A; 85-065 Bydgoszcz
tel. 722 277 894; e-mail: justyna.lomaszewicz@gmail.com

Tytuł projektu TERMOIZOL. ŚCIAN SZCZYT. I PODWÓRK. ORAZ REMONT BUD. MIESZKALNEGO WIELORODZ.		
Adres inwestycji Bydgoszcz, ul. Chwykowo 5; dz. nr 35, 36, 37/2, obr. 97 i 25 obr. 96		
Zamawiający Adm. Domów Miejskich "ADM" Sp. z o.o. ul. Śniadeckich 1, 85-011 Bydgoszcz		
Nazwa rysunku ELEWACJA "L" - KOLORYSTYKA		
Projektant mgr inż. arch. Justyna Łomaszewicz UPRAWNIENIA BUDOWLANE w specjalności architektonicznej do projektowania bez ograniczeń KPOKK IA 58/2009 		
Sprawdzający mgr inż. arch. Sławomir Rybacki UPRAWNIENIA BUDOWLANE w specjalności architektonicznej do projektowania bez ograniczeń KPOKK IA 10/2003 		
Status rysunku Projekt		
skala 1:50	data 31 października 2014	branża A
projekt	nr rys. 09 - K	korekta

Wzrost: 170 cm, Ciężar ciała: 70 kg, Ciężar ciała: 70 kg, Ciężar ciała: 70 kg

LEGENDA:

-  Kolor wg palety KEIM: 50013
-  lub RGB: R 218, G 208, B 192
-  Ymk mozaikowy CERESIT, CT 177 kolor 65
-  lub jego odpowiednik
-  kolor: orzech

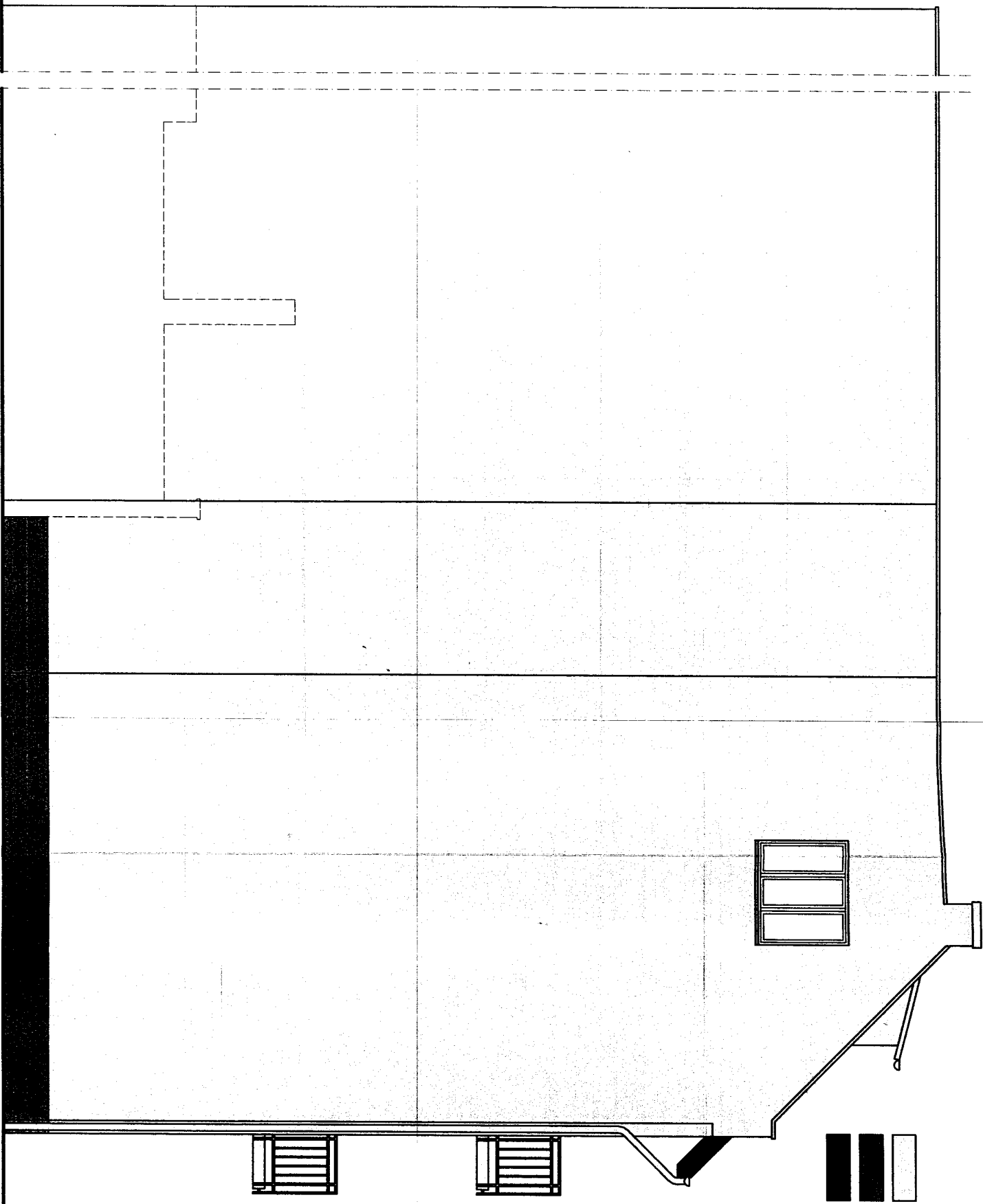
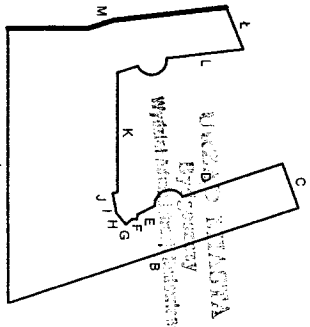

ELEWACJA "M"

PRACOWNIA ARCHYTEKTONICZNA
IKOLORY
 JUSTYNA ŁOMASZEWICZ
 ul. J. K. Chęckiewicza 71/A, 85-065 Bydgoszcz
 tel. 722 277 894; e-mail: justyna.lomaszewicz@gmail.com

Tytuł projektu
**TERMOIZOL. ŚCIAN SZCZYT.
 I PODWÓRK. ORAZ REMONT BUD.
 MIESZKALNEGO WIELORODZ.**

Adres inwestycji
**Bydgoszcz, ul. Chwytkowo 5;
 dz. nr 35, 36, 37/2, obr. 97 i 25 obr. 96**

Zamawiający
**Adm. Domów Mieszkich "ADM" Sp. z o.o.
 ul. Śniadeckich 1, 85-011 Bydgoszcz**

Nazwa rysunku
**ELEWACJA "M" -
 KOLORYSTYKA**

Projektant
mgr inż. arch. Justyna Łomaszewicz
 UPRAWNIENIA BUDOWLANE w specjalności
 architektonicznej do projektowania bez ograniczeń
 KPOKK IA 58/2008

Sprawdzający
mgr inż. arch. Sławomir Rydacki
 UPRAWNIENIA BUDOWLANE w specjalności
 architektonicznej do projektowania bez ograniczeń
 KPOKK IA 10/2003

Status rysunku
Projekt

skala data branża
1:50 31 października 2014 A
 nr rys. korekta
10 - K



PRACOWNIA ARCHYTEKTONICZNA

IKOLORY

JUSTYNA ŁOMASZEWICZ

ul. J. K. Chodkiewicza 7/1A, 85-065 Bydgoszcz
tel. 722 277 894; e-mail: justyna.lomaszewicz@gmail.com

LEGENDA:

-  kolor wg palety KEIM: 50004
lub RGB: R 159, G 151, B 136
-  kolor wg palety KEIM: 50006
lub RGB: R 201, G 194, B 183
-  kolor wg palety KEIM: 50013
lub RGB: R 218, G 208, B 192

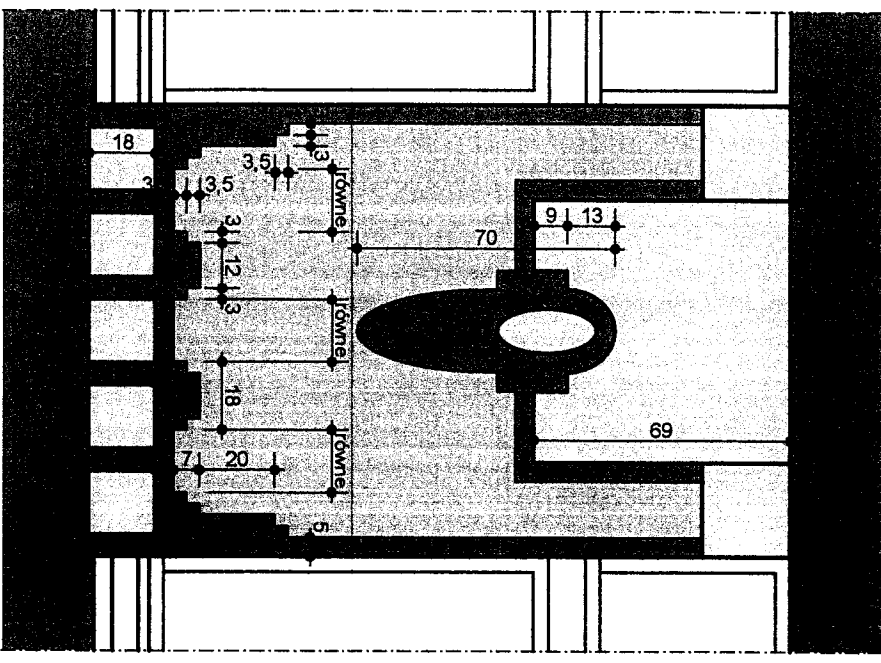

Tytuł projektu
**TERMOIZOL. ŚCIAN SZCZYT.
I PODWÓRK. ORAZ REMONT BUD.
MIESZKALNEGO WIELORODZ.**

Adres inwestycji
**Bydgoszcz, ul. Chwyłtowo 5;
dz. nr 35, 36, 37/2, obr. 97 i 25 obr. 96**

Zamawiający
**Adm. Domów Miejskich "ADM" Sp. z o.o.
ul. Śniadeckich 1, 85-011 Bydgoszcz**

Nazwa rysunku
**DETAL MIĘDZYOKIENNY,
KOLORYSTYKA**

Projektant
mgr inż. arch. Justyna Łomaszewicz
UPRAWNIENIA BUDOWLANE w specjalności
architektonicznej do projektowania bez ograniczeń
KPOKK IA 58/2009

Sprawdzający
mgr inż. arch. Sławomir Rybacki
UPRAWNIENIA BUDOWLANE w specjalności
architektonicznej do projektowania bez ograniczeń
KPOKK IA 10/2003

Status rysunku
Projekt

skala data branża
1:20 31 października 2014 A

projekt nrys korekta
01 - D

PRACOWNIA ARCHYTEKTONICZNA

KOLORY

JUSTYNA ŁOMASZEWICZ

ul. J. K. Chodkiewicza 71/A, 85-065 Bydgoszcz
 tel. 722 277 894; e-mail: justyna.lomaszewicz@gmail.com

Tytuł projektu
**TERMOIZOL. ŚCIAN SZCZYT.
 I PODWÓRK. ORAZ REMONT BUD.
 MIESZKALNEGO WIELORODZ.**

Adres inwestycji
**Bydgoszcz, ul. Chwyłowo 5;
 dz. nr 35, 36, 37/2, obr. 97 I 25 obr. 96**

Zamawiający
**Adm. Domów Miejskich "ADM" Sp. z o.o.
 ul. Śniadeckich 1, 85-011 Bydgoszcz**

Nazwa rysunku
**DETAL MIĘDZYOKIENNY -
 TYNKI**

Projektant
mgr inż. arch. Justyna Łomaszewicz
 UPRAWNIENIA BUDOWLANE w specjalności
 architektonicznej do projektowania bez ograniczeń
 KPOKK IA 58/2009

Sprawdzający
mgr inż. arch. Sławomir Rybacki
 UPRAWNIENIA BUDOWLANE w specjalności
 architektonicznej do projektowania bez ograniczeń
 KPOKK IA 10/2003



Status rysunku
Projekt

skala
1:20 data
31 października 2014 branża
A

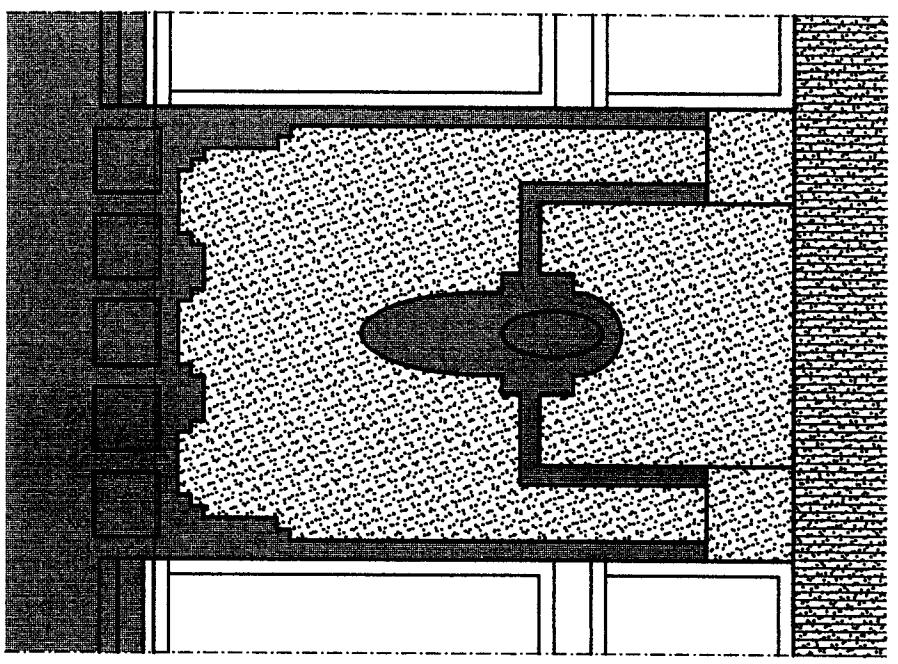
projekt nr rys. **02 - D** korekta



LEGENDA:

-  tynk renowacyjny (efekt ściany chropowatej)
np. CERESIT CR 62
-  tynk renowacyjny "czesany" (efekt ściany chropowatej, dodatkowo "czesanej")
np. CERESIT CR 62
-  szpachlówka do tynków (efekt ściany gładkiej)
np. CERESIT CR 64

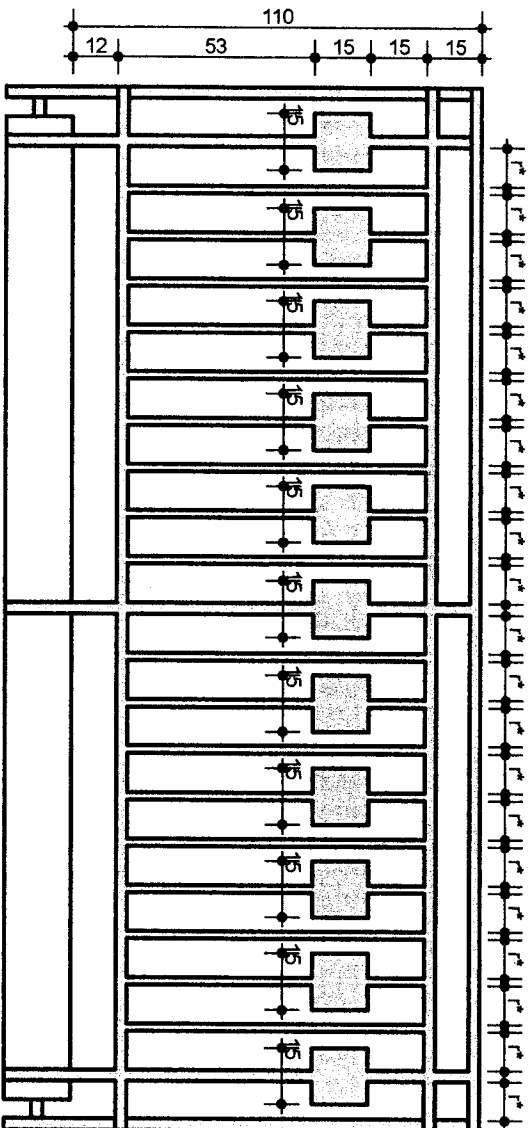

UWAGA:

- poręcze, słupki, tralki wykonane z profili stalowych o przekroju prostokątnym;
- powyższy schemat (z dostosowaniem odpowiedniej ilości słupków i tralek) stosować do wszystkich balustrad w elewacji frontowej;
- balustrady w części podwórkowej o podobnym schemacie,
- lecz tralki i słupki tylko w formie profili o przekroju prostokątnym (bez zdobień);
- przestrzeń pomiędzy tralkami winna być nie większa niż 12 cm;
- r¹ = równe

PRACOWNIA ARCHYTEKTONICZNA

KOLORY

JUSTYNA ŁOMASZEWICZ

ul. J. K. Chodkiewicza 7/1A, 85-065 Bydgoszcz
tel. 722 277 894; e-mail: justyna.lomaszewicz@gmail.com

Tytuł projektu
**TERMOIZOL. ŚCIAN SZCZYT.
I PODWÓRK. ORAZ REMONT BUD.
MIESZKALNEGO WIELORODZ.**

Adres inwestycji
**Bydgoszcz, ul. Chwytkowo 5;
dz. nr 35, 36, 37/2, obr. 97 i 25 obr. 96**

Zamawiający
**Adm. Domów Miejskich "ADM" Sp. z o.o.
ul. Śniadeckich 1, 85-011 Bydgoszcz**

Nazwa rysunku
BALUSTRADA

Projektant
mgr inż. arch. Justyna Łomaszewicz
UPRAWNIENIA BUDOWLANE w specjalności
architektonicznej do projektowania bez ograniczeń
KPOKK IA 58/2009

Sprawdzający
mgr inż. arch. Sławomir Rybacki
UPRAWNIENIA BUDOWLANE w specjalności
architektonicznej do projektowania bez ograniczeń
KPOKK IA 10/2003

Status rysunku
Projekt

skala data branża
1:20 31 października 2014 A

projekt nr rys. korekta
03 - D

PRACOWNIA ARCHYTEKTONICZNA

KOLORY

JUSTYNA ŁOMASZEWICZ

ul. J. K. Chodkiewicza 7/1A, 85-065 Bydgoszcz

tel. 722 277 894; e-mail: justyna.lomaszewicz@gmail.com

Tytuł projektu

**TERMOIZOL. ŚCIAN SZCZYT.
I PODWÓRK. ORAZ REMONT BUD.
MIESZKALNEGO WIELORODZ.**

Adres inwestycji

**Bydgoszcz, ul. Chwyłtowo 5;
dz. nr 35, 36, 37/2, obr. 97 i 25 obr. 96**

Zamawiający

**Adm. Domów Miejskich "ADM" Sp. z o.o.
ul. Śniadeckich 1, 85-011 Bydgoszcz**

Nazwa rysunku

KRATY OKIENNE

Projektant

**mgr inż. arch. Justyna Łomaszewicz
UPRAWNIENIA BUDOWLANE w specjalności
architektonicznej do projektowania bez ograniczeń
KPOKK IA 58/2009**

Sprawdzający

**mgr inż. arch. Sławomir Rybacki
UPRAWNIENIA BUDOWLANE w specjalności
architektonicznej do projektowania bez ograniczeń
KPOKK IA 10/2003**

Status rysunku

Projekt

skala

1:20 31 października 2014

branża

A

projekt

nr rys. **04 - D**

korekta

KRATA OTWIERALNA

wypełnienie ramy z pręta stalowego
o przekroju kwadratowym 20 x 20 mm;
malowane proszkowo: RAL 9022

rama stalowa z kształownika stalowego
o przekroju kwadratowym 20 x 20 mm;
malowana proszkowo: RAL 9022

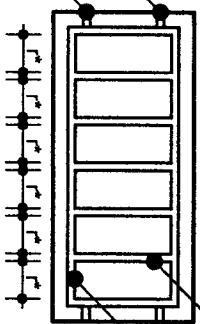

kształownik stalowy
o przekroju kwadratowym 20 x 20 mm;
malowany proszkowo: RAL 9022

kształownik stalowy
o przekroju kwadratowym 20 x 20 mm;
malowany proszkowo: RAL 9022

KRATA OTWIERALNA

łączenie ramy z elementem montażowym,
krata zamknięta od strony wewnętrznej na klódkę

łączenie ramy z elementem montażowym,
krata zamknięta od strony wewnętrznej na klódkę

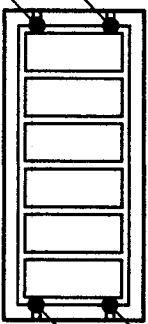

łączenie ramy z elementem montażowym
za pomocą zawiasu systemowego

łączenie ramy z elementem montażowym
za pomocą zawiasu systemowego

UWAGA:

- kraty zamontować we wszystkich piwnicznych otworach okiennych (elewacja frontowa) jako otwieralne
- istniejące otwory okienne posiadają różnicowane wymiary, przed wykonaniem krat wymiary wszystkich otworów należy zjąć z natury;
- przestrzeń pomiędzy wypełnieniami ramy pozostawić nie większą niż 10 cm;
- r = równe

31 października 2014

-47-

URZĄD MIASTA
Bydgoszczy
Wydział Architektury Budowlanej

DOKUMENTACJA FOTOGRAFICZNA

Remont budynku mieszkalnego, wielorodzinnego
przy ul. Chwytowo 5 w Bydgoszczy
(dz. nr ew. 35, 36, 37/2, obr. 97 i dz. nr ew. 25, obr. 96)

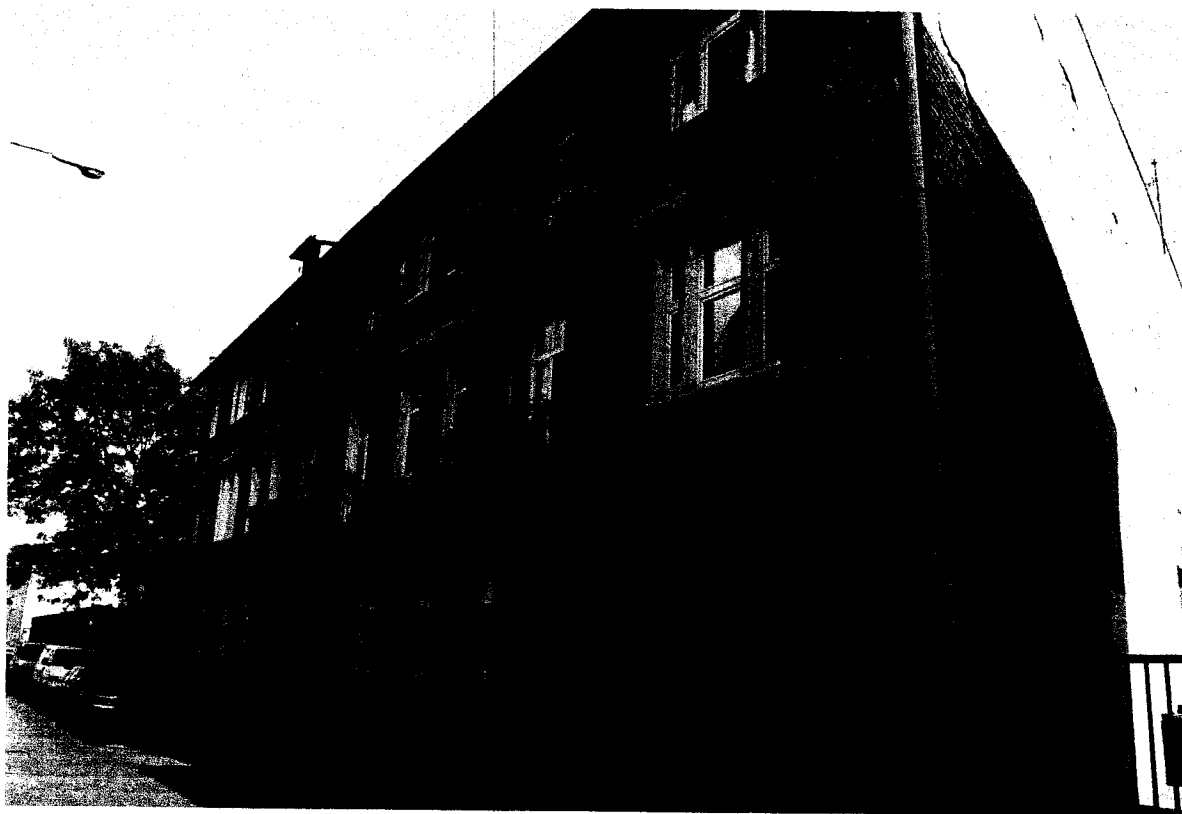

Elewacja frontowa

III KOLORY

PRACOWNIA ARCHITEKTONICZNA „III KOLORY” JUSTYNA ŁOMASZEWICZ
UL. J. K. CHODKIEWICZA 7/1A; 85-065 BYDGOSZCZ, TEL. 722 277 894

31 października 2014

-78-

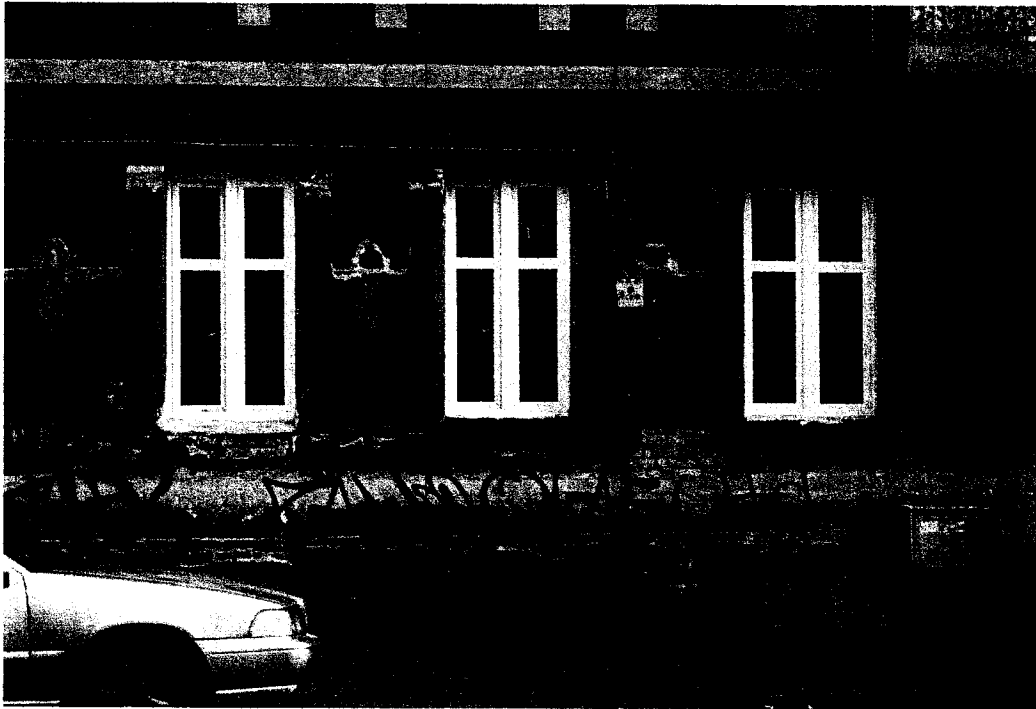

MIASTA
GOSZCZY
[illegible]

Elewacja frontowa – parter



Elewacja frontowa – I piętro

III KOLORY

PRACOWNIA ARCHITEKTONICZNA „III KOLORY” JUSTYNA ŁOMASZEWICZ
UL. J. K. CHODKIEWICZA 7/1A; 85-065 BYDGOSZCZ, TEL. 722 277 894

31 października 2014

79-



Elewacja frontowa – II piętro i poddasze użytkowe



Elewacja frontowa – wejście główne

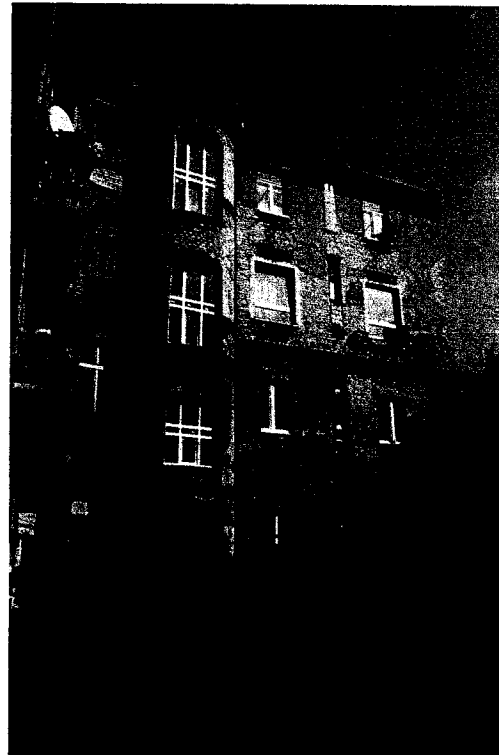

Elewacja podwórkowa – skrzydło boczne

III KOLORY

PRACOWNIA ARCHITEKTONICZNA „III KOLORY” JUSTYNA ŁOMASZEWICZ
UL. J. K. CHODKIEWICZA 7/1A; 85-065 BYDGOSZCZ, TEL. 722 277 894

31 października 2014

-80-



URZĄD MIASTA
Bydgoszczy
Wydział Administracji (Budowlane)

Elewacja podwórkowa części frontowej



Elewacja podwórkowa – skrzydło boczne

III KOLORY

PRACOWNIA ARCHITEKTONICZNA „III KOLORY” JUSTYNA ŁOMASZEWICZ
UL. J. K. CHODKIEWICZA 7/1A; 85-065 BYDGOSZCZ, TEL. 722 277 894

31 października 2014

-81-

OPINIA TECHNICZNA

URZĄD MIASTA
Bydgoszcz
Wydział Architektury Budowlanej

Niniejsza opinia techniczna została sporządzona w związku z planowaną inwestycją polegającą na remoncie budynku mieszkalnego wielorodzinnego zlokalizowanego przy ulicy Chwytowo 5 w Bydgoszczy. Planowana inwestycja polegać będzie na odtworzeniu stanu pierwotnego elewacji frontowej budynku, dociepleniu ścian od stronu podwórza i ścian szczytowych. Zakres remontu obejmuje także remont balkonów, wymianę stolarki otworowej oraz częściowy remont dachu. Pełny zakres planowanego remontu przedstawiono w części architektonicznej opracowania.

Przedmiotowy budynek jest budynkiem mieszkalnym wielorodzinnym o czterech kondygnacjach nadziemnych (w tym poddasze użytkowe) oraz jednej kondygnacji podziemnej. Wykonany jest w technologii tradycyjnej murowanej z dachem z jednej strony stromym (strona od ulicy Chwytowo) oraz płaskim z drugiej strony. Wizję lokalną w miejscu planowanej inwestycji przeprowadzono we wrześniu 2014 roku. Podczas wizji lokalnej dokonano oględzin oraz oceny wizualnej stanu technicznego budynku. W toku przeprowadzonej kontroli stwierdzono występowanie na ścianach zewnętrznych znaczących ubytków tynków oraz spoin murarskich w murach. Uszkodzenia te powstały w wyniku braku remontów oraz oddziaływań czynników atmosferycznych na elewację budynku. Na elewacji widoczne są także liczne spękania muru oraz nadproży okiennych. Podczas oględzin stwierdzono także występowanie silnego zawilgocenia przegród budowlanych części podziemnej budynku spowodowanych brakiem lub nieskutecznym działaniem izolacji przeciwwilgociowej ścian. Podczas przeprowadzanej kontroli stwierdzono, że część stolarki okiennej została wymieniona na nowszą o innych wymiarach niż pierwotna. Trudno ocenić czy wymiana stolarki była połączona z odpowiednim wzmocnieniem części nadprożowej. Konstrukcja dachu budynku wykonana została jako drewniana, widać liczne uszkodzenia obróbek blacharskich powodujące występowanie zacieków wewnątrz budynku.

Na podstawie przeprowadzonych oględzin można stwierdzić, że przedmiotowy budynek jest w stanie technicznym dostatecznym, nie stanowi on w obecnie zagrożenia dla jego mieszkańców, jednak wymaga gruntownego remontu części elewacyjnej, pokrycia dachowego oraz części podziemnej. Planowane odtworzenie elewacji oraz ocieplenie ścian budynku powinny być poprzedzone pracami remontowymi polegającymi przynajmniej na:

- w zakresie remontu murów – uzupełnieniu ubytków spoin murarskich, wzmocnieniu pęknięć i zarysowań ścian, sprawdzeniu stanu nadproży okiennych w miejscach w których dokonano wymiany stolarki okiennej, odtworzeniu izolacji przeciwwilgociowej części podziemnej budynku.
- w zakresie remontu konstrukcji dachowej – sprawdzeniu stanu technicznego elementów drewnianych, a przypadku stwierdzenia występującej korozji biologicznej, ubytków elementów drewnianych ich wymianie na nowe,

III KOLORY

PRACOWNIA ARCHITEKTONICZNA „III KOLORY” JUSTYNA ŁOMASZEWICZ
UL. J. K. CHODKIEWICZA 7/1A; 85-065 BYDGOSZCZ, TEL. 722 277 894

31 października 2014

sprawdzeniu stanu technicznego mocowań krokwi do ścian nośnych, zabezpieczenie konstrukcji dachowej odpowiednimi preparatami ogniochronnymi.

Szczegółowy zakres prac remontowych zamieszczono w części architektonicznej projektu.

W wyniku przeprowadzonych oględzin oraz na podstawie planowanego zakresu prac remontowych w budynku mieszkalnym można stwierdzić, że planowana inwestycja polegająca na remoncie budynku mieszkalnego, wielorodzinnego zlokalizowanego przy ulicy Chwytwo 5 w Bydgoszczy nie wpłynie negatywnie na przedmiotowy budynek. Po wykonaniu planowanych prac budynek może być bezpiecznie użytkowany i nie będzie stanowił zagrożenia dla jego mieszkańców.

Opracował:
mgr inż. Krzysztof Walczyk

mgr inż. Krzysztof Walczyk
Uprawnienia budowlane do projektowania
bez ograniczeń
w specjalności konstrukcyjno-budowlanej
Nr ewid. KUP/0085/POD/K/10

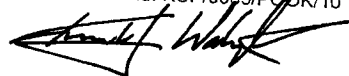

III KOLORY

PRACOWNIA ARCHITEKTONICZNA „III KOLORY” JUSTYNA ŁOMASZEWICZ
UL. J. K. CHODKIEWICZA 7/1A; 85-065 BYDGOSZCZ, TEL. 722 277 894