

ZAŁĄCZNIK NR 2 DOKUMENTACJA FOTOGRAFICZNA



Foto.1 Widok budynku od frontu



Foto.2 Widok na ścianę szczytowa (przemieszczenie komina względem ściany, rysa na nadprożu okiennym)



Foto.3 Widok na ścianę szczytowa (pęknięcie ściany i odpadający tynk)



Foto.4 Spróchniałe krokwie i rysa na nadprożu okiennym



Foto.5 Pęknięcia i rysy na ścianie szczytowej



Foto.6 Widok na komin



Foto.7 Ślady po zalaniu stropu nad piętrem



Foto.8 Pęknięcie ściany szczytowej od strony pomieszczenia



Foto.9 WC

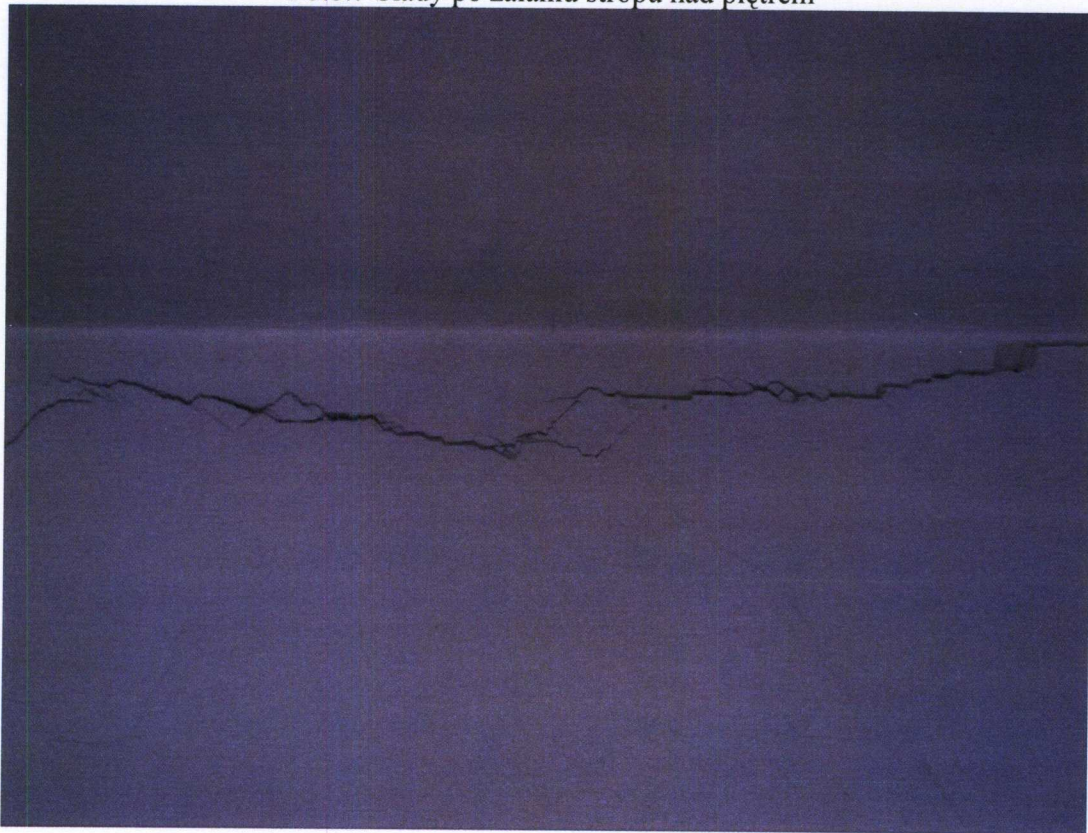

Foto.10 Wyłaz dachowy, ślady po zalaniu



Foto.11 Zagrzybienie ścian w kuchni



Foto.12 Zagrzybienie ścian w kuchni



Foto.13 Pęknięcia i rysy na nadprożach okiennych



Foto.14 Odpadający tynk na cokole budynku

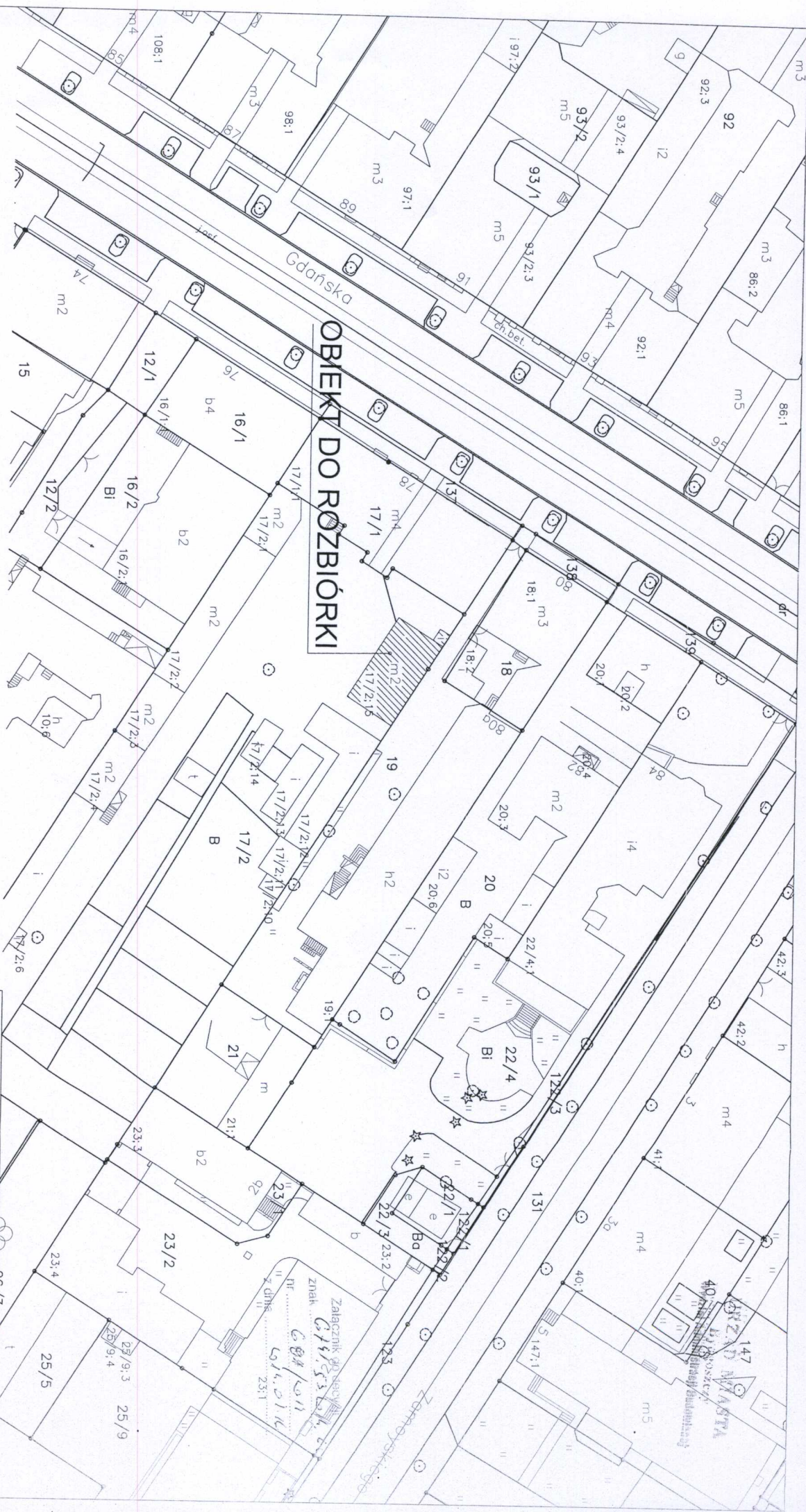

**OBIEKT DO ROZBIÓRKI**

<b>BIURO KONSTRUKCYJNO-DORADCZE</b> <b>DAMIAN WILUŚ</b>	
<b>ROZBIÓRKA BUDYNKU MIESZKALNEGO</b>	
ADRES OBIEKTU: UL. GDAŃSKA 78 OFICYNIA II, BYDGOSZCZ DZIAŁKA NR EW. 17/2 OBRĘB 169	
INWESTOR: ADMINISTRACJA DOMÓW WIEJSKICH „ADM” SPÓŁKA Z O.O. UL. ŚNIADECKICH 1 BYDGOSZCZ	
RYSUNEK: <b>Plan sytuacyjny</b>	
OPRACOWANIE:	WAZMIROG
PROJEKTOWAŁ:	mgr inż. Damian Wiluś
PODSIŁ:	<i>[Signature]</i>
NR UPRAWNIEN:	SKALA: 1:500
upr. nr:	DATA: 05.2013
KJ/000566/P/00006	INSTRUCJA: A-3

Zalazcznik gdańskich  
 Znak: 68/53/11  
 nr: 68/53/11  
 gdańskie  
 23.1

40  
 ul. Śniadeckich  
 Bydgoszcz

147  
 ul. Śniadeckich  
 Bydgoszcz



RZUT PARTERU  
1:100

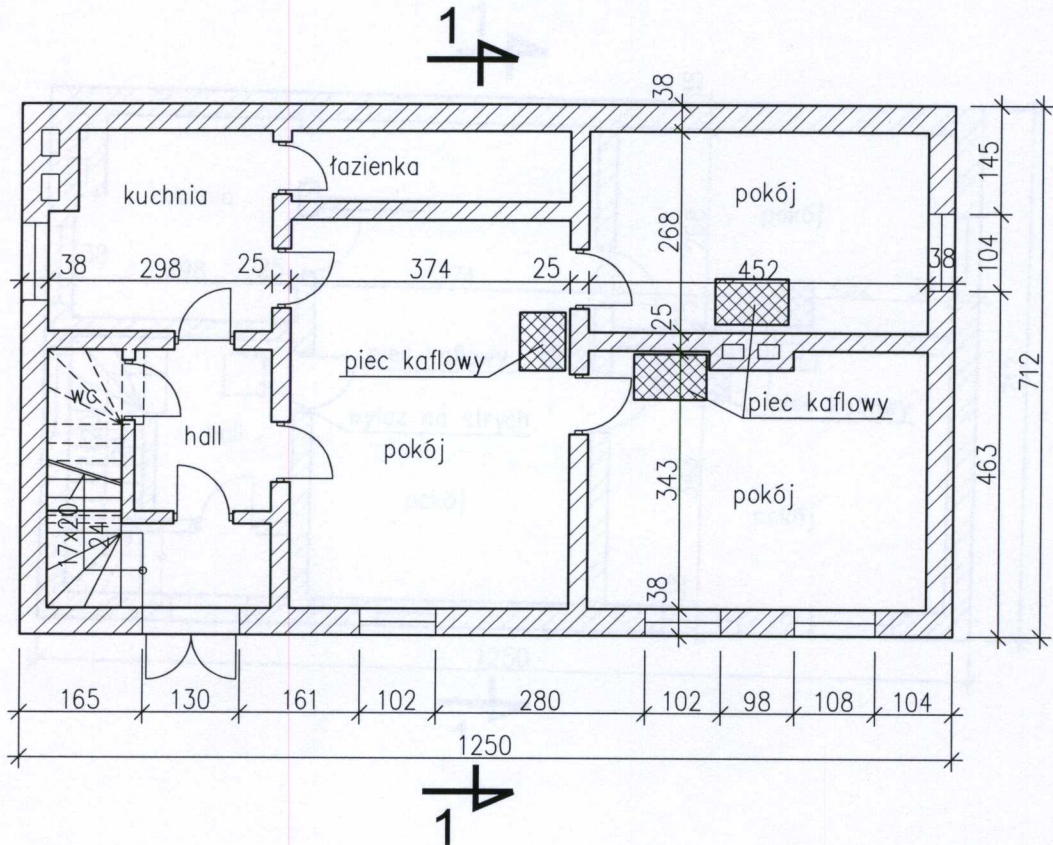

<b>BIURO KONSTRUKCYJNO-DORADCZE</b>				
<b>DAMIAN WILUŚ</b>				
TEMAT: <b>ROZBIÓRKA BUDYNKU MIESZKALNEGO</b>				
ADRES OBIEKTU: UL. GDAŃSKA 78 OFICYNĄ II, BYDGOSZCZ DZIAŁKA NR EW 17/2 OBRĘB 169				
INWESTOR: ADMINISTRACJA DOMÓW MIEJSKICH „ADM” SPÓŁKA Z O.O. UL. ŚNIADECKICH 1 BYDGOSZCZ				
RYSUNEK:	RZUT PARTERU			
OPRACOWANIE:	PROJEKT BUDOWLANY			
NAZWSKO:	PROJEKTOWAŁ:	PODPIS:	NR UPRAWNIENI:	SKALA:
	mgr inż. Damian Wiluś	<i>D. Wiluś</i>	upr. nr. KUP/0036/PWOK/06	1:100
			DATA: 05.2013	
			NR RYS.: 2	ARKUSZ A-4

MUA DO ODIZIOWZENIA  
PO ROZEBRANIU BUDYNKU



**RZUT PIĘTRA**  
**1:100**

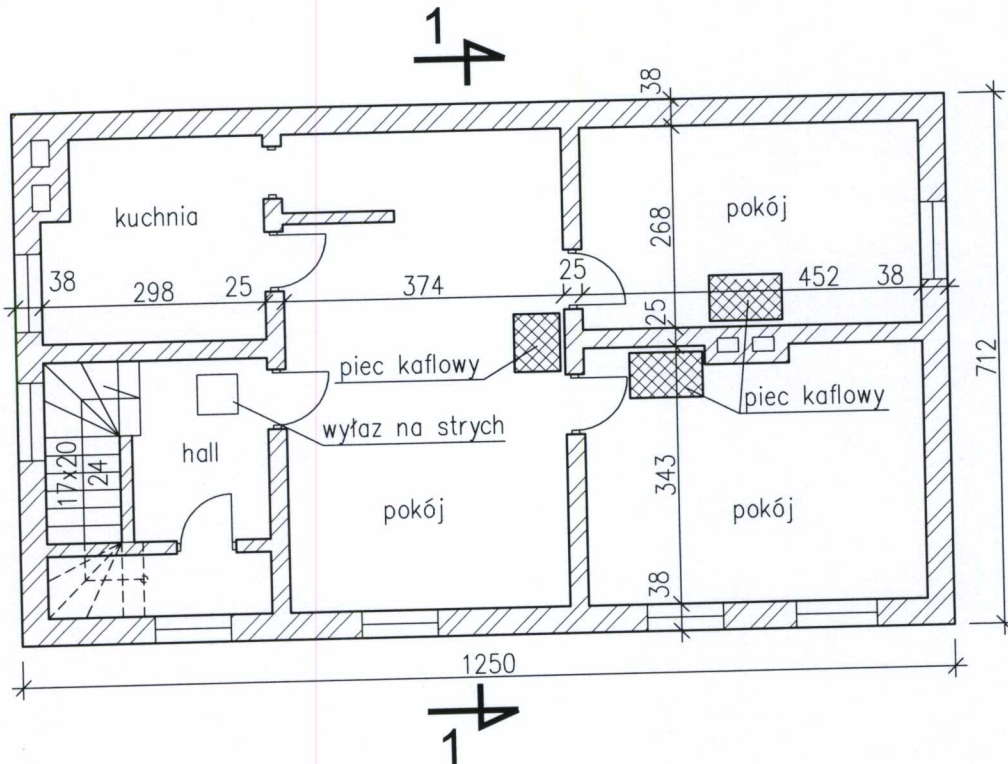

<b>BIURO KONSTRUKCYJNO-DORADCZE</b>			
<b>DAMIAN WILUŚ</b>			
TEMAT:	<b>ROZBIÓRKA BUDYNKU MIESZKALNEGO</b>		
ADRES OBIEKTU:	UL. GDAŃSKA 78 OFICYNĄ II, BYDGOSZCZ DZIAŁKA NR EW 17/2 OBRĘB 169		
INWESTOR:	ADMINISTRACJA DOMÓW MIEJSKICH „ADM” SPÓŁKA Z O.O. UL. ŚNIADECKICH 1 BYDGOSZCZ		
RYSUNEK:	RZUT PIĘTRA		
OPRACOWANIE:	PROJEKT BUDOWLANY		
NAZWISKO:	PROJEKTOWAŁ:	PODPIS:	NR UPRAWNIENI:
	mgr inż. Damian Wiluś	<i>D. Wiluś</i>	KUP/0036/PWOK/06
			SKALA:
			1:100
			DATA:
			05.2013
			NR RYS.:
			3
			ARKUSZ
			A-4

PRZEKRÓJ 1-1  
1:100

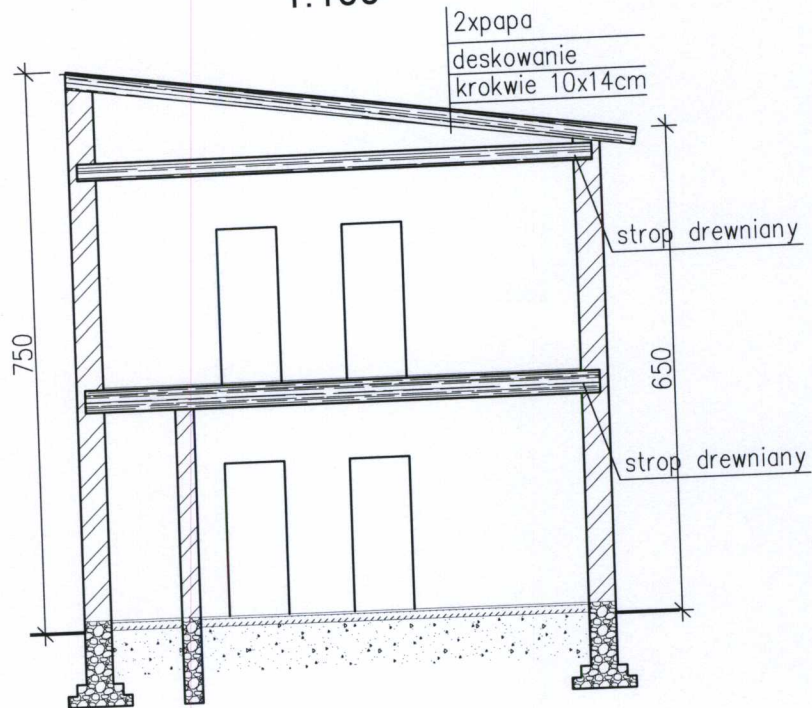

BIURO KONSTRUKCYJNO-DORADCZE				
DAMIAN WILUŚ				
TEMAT:	ROZBIÓRKA BUDYNKU MIESZKALNEGO			
ADRES OBIEKTU:	UL. GDAŃSKA 78 OFICYNĄ II, BYDGOSZCZ DZIAŁKA NR EW 17/2 OBRĘB 169			
INWESTOR:	ADMINISTRACJA DOMÓW MIEJSKICH „ADM” SPÓŁKA Z O.O. UL. ŚNIADECKICH 1 BYDGOSZCZ			
RYSunEK:	PRZEKRÓJ 1-1			
OPRACOWANIE:	PROJEKT BUDOWLANY			
NAZWISKO:	PODPIS:	NR UPRAWNIEŃ:	SKALA:	
PROJEKTOWAŁ: mgr inż. Damian Wiluś		upr. nr: KUP/0036/PWOK/06	1:100	
			DATA:	
			05.2013	
			NR RYS.:	ARKUSZ
			4	A-4