



URZĄD MIASTA BYDGOSZCZY  
Biuro Konserwatora Zabytków  
Miejski Konserwator Zabytków

Bydgoszcz, 18.06.2015 r.

BKZ. 4120. 20.4. 4 .2015.EMZ

**Administracja Domów Miejskich ADM Sp. z o.o.**  
**ul. Śniadeckich 1**  
**85-011 Bydgoszcz**

Temat:

Rozbiórka budynku mieszkalnego i ogrodzenia przy ul. **Ks. Skorupki 7** w Bydgoszczy.

W odpowiedzi na pismo z dnia 27.05.2015 r. z załączoną ekspertyzą techniczną, wnioskującą o uzgodnienie rozbiórki ww budynku Miejski Konserwator Zabytków informuje, że na podstawie dokumentacji konserwatorskiej sporządzonej przez K. Bartowskiego w dniu 10.05.2015 r oraz na podstawie wniosków ekspertyzy technicznej A. Banasia z czerwca 2011 r. opiniuje planowaną rozbiórkę pozytywnie.

Otrzymują:

1. adresat

2. p. Justyna Łomaszewicz, ul. Chodkiewicza 7/1A, 85-065 Bydgoszcz, pełnomocnik ADM

3. aa

MIEJSKI KONSERWATOR ZABYTKÓW

*Sławomir Marcysiak*

BUDYNEK SĄSIEDNI (OFICYNA, UL. KS. SKORUPKI 9)

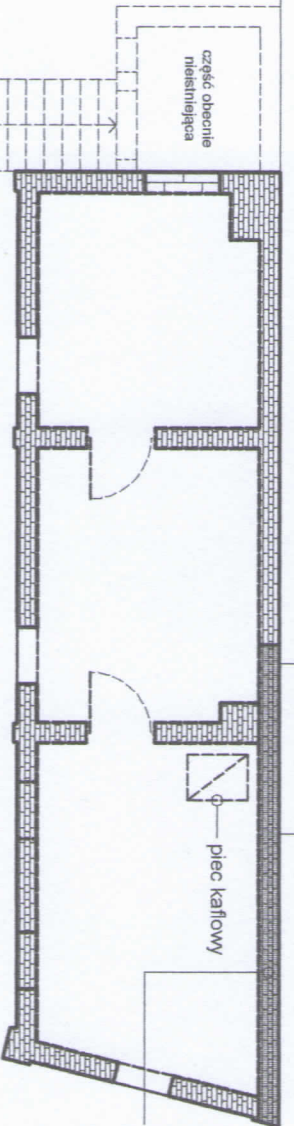

część ściany podlegająca rozbiorce  
tylko do wysokości ściany oficyny

### RZUT I PIĘTRA

część ściany nie podlegająca rozbiorce  
(o funkcji ogrodzenia po rozbiorce budynku)

ściana oficyny  
wymagająca zabezpieczenia

BUDYNEK SĄSIEDNI  
(OFICYNA, UL. KS. SKORUPKI 9)

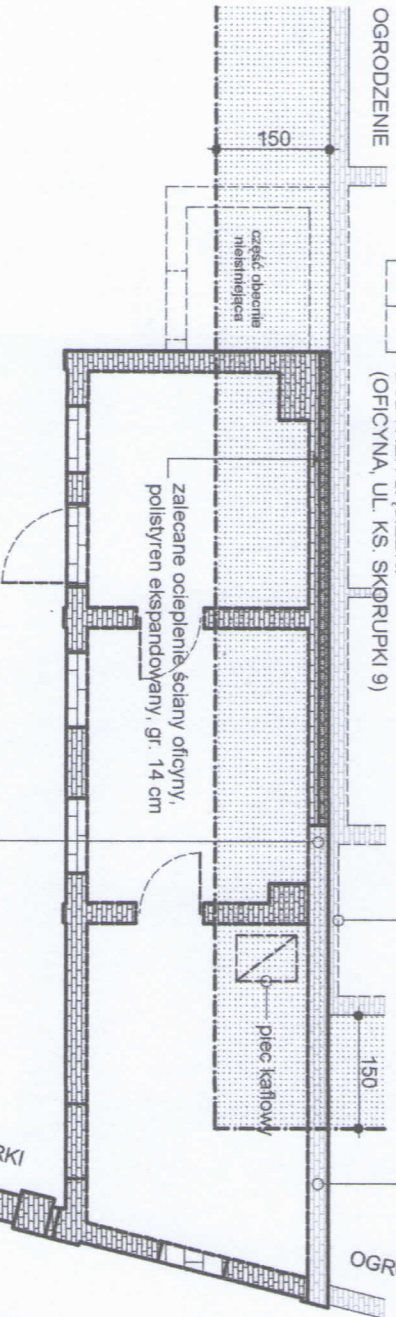



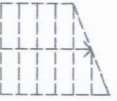

zalecane ocieplenie ściany oficyny,  
polistyren ekspandowany, gr. 14 cm

część ściany nie podlegająca rozbiorce  
(zabezpieczająca zewnętrzzną ścianę oficyny)

### RZUT PARTERU



-  ściany istniejące - podlegające rozbiorce
-  ściany istniejące - do zachowania
-  strefa o szerokości 150 cm z zakazem rozbioru ścian i ław fundamentowych.
-  ściany fundamentowe rozebrać tylko do głębokości 20 cm poniżej poziomu terenu
-  zalecane ocieplenie, polistyren ekspandowany, gr. 14 cm

OGRODZENIE PRZEZNACZONE DO ROZBIÓRKI

*Stawomir Maszyński*  
MIEJSKI KONSERWATOR ZACHOWAŃ

**PRACOWNIA ARCHITEKTONICZNA**  
**KOLORY**  
**JUSTYNA ŁOMASZEWICZ**  
ul. J.K. Chodkiewicza 7/1A; 85-065 Bydgoszcz  
tel. 722 277 894; e-mail: ...

**TEMAT**  
**PROJEKT ROZBIÓRKI**  
**BUDYNKU MIESZKALNEGO**  
**WRAZ Z PÓŁNOCNO - ZACHODNIĄ**  
**CZĘŚCIĄ OGRODZENIA**

**Adres inwestycji:**  
**dz. nr 125, obręb 96**  
**ul. Ks. Skorupki 7; Bydgoszcz**

**Inwestor:**  
**Adm. Domów Miejskich "ADM" Sp. z o.o.**  
**ul. Śniadeckich 1; 85-011 Bydgoszcz**

**Nazwa rysunku**  
**Projekt rozbioru**  
**JUSTYNA ŁOMASZEWICZ**

**Projektant**  
**mgr inż. arch. Justyna Łomaszewicz**  
Inżynierka Budowlana, Sąd Sądowy, Sąd Architektury  
do projektowania dzieł sztuki

**skala**  
**1:100**  
**1 maja 2014**  
**A**

**nr rys.**  
**04**  
**korekta**