



ZAKŁAD USŁUGOWO-HANDLOWY

"ANDREX" – Andrzej Czarra

*zatrzać
Nr 10
do s142*

85-796 Bydgoszcz, ul. Gordona 3, NIP 554-100-79-09

Adres koresp. – Biuro: ul. Fordońska 246/708, 85-766 Bydgoszcz

tel./fax 52 360 61 80, e-mail: andrex64@poczta.onet.pl

Nr koresp.

Bydgoszcz, dnia 18.11.2014r

INWESTOR: MIASTO BYDGOSZCZ
85-130 Bydgoszcz ul. Jezuicka 1

ADRES : budynek wielorodzinny- mieszkania
Bydgoszcz ul. Stefana Czarnieckiego 7/ 1 i 2 dz. 98

NAZWA OPRACOWANIA: projekt budowlany
rozbudowa wew.inst. gazowej + inst. c.o.

ZAWARTOŚĆ TECZKI:

- strona tytułowa,
- opis techniczny,
- warunki techniczne oraz uzgodnienia
- rysunki.

Projektował:

inż. Andrzej Czarra
upr. bud. do projektowania w specj.
instalacji inżynierskiej
w zakr. instalacji i sieci gazowych
UAN-KZ-7210-167/88/AUB-KZ-7210-171-88

Sprawdził:

[Signature]
[Faint text and stamp]

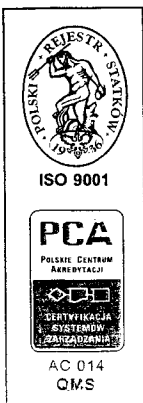

ZAKRES CERTYFIKACJI:

PROJEKTOWANIE I WYKONAWSTWO SIECI I INSTALACJI GAZOWYCH

OPIS TECHNICZNY
do projektu rozbudowy wewnętrznej instalacji gazu
w lokalu mieszkalnym nr 1 i 2 ul. S.Czarnieckiego 7 w Bydgoszczy.

1. Podstawa opracowania

- zapewnienia dostawy gazu wydane przez Zakład Gazowniczy Bydgoszcz /w załączeniu/
- uzgodnienia z Inwestorem,
- projekt architektoniczno - budowlany budynku,
- wizja lokalna w budynku,

2. Przewidywane urządzenia gazowe

W mieszkaniu nr 1 i 2 przewiduje się zamontowanie następujących urządzeń gazowych:

- * proj. gazowy kocioł dwufunkcyjny o mocy do 14 kW /Q = 2,0 m³/h/ - 1 szt.
- * istn.. kuchenka 4pp / Q = 1,2 m³/h/ - 1 szt.
2,0 + 1,2 = 3,2 m³/h x 2 mieszkania

Palniki odbiorników gazu muszą być przystosowane do spalania gazu ziemnego GZ 50 o wartości opałowej ok. 35 MJ/m³ przy ciśnieniu zasilania 2 kPa. /ok. 20 mbar/.

Włączenie kotłów dwufunkcyjnych do istn. instalacji gazowej w lokalu nr 1 i 2 nie spowoduje zakłóceń w instalacji.

3. Dobór i montaż gazomierza

Dla pomiaru gazu zużywanego przez przewidziane odbiorniki pozostawiam gazomierze miechowe typu G4 o max. przepustowości 6 m³/h. Gazomierze zamontowane są na klatce schodowej.

Lokalizacja gazomierzy spełnia wymagania obowiązujących przepisów i została uzgodniona z Zakładem Gazowniczym.

4. Montaż instalacji gazowej

Poszczególne odcinki instalacji wykonać i usytuować zgodnie z projektem. Na przewody zastosować rury stalowe przewodowe bez szwu posiadające certyfikat na znak bezpieczeństwa "B" oraz średnice zgodne z rzutem aksonometrycznym instalacji. Dopuszcza się wykonanie instalacji w miedzi. Poszczególne odcinki rur łączyć przez spawanie gazowe lub lutowanie rur miedzianych. Przed odbiornikami gazu zamontować sferyczne kurki odcinające i dwuzłączki równe średnicy podejścia. Przewody mocować do ścian za pomocą obejm. Przejście przez ścianę zewnętrzną wykonać w rurze ochronnej z odpowiednim uszczelnieniem /odmiana ZW wg BN-92/8976-50/. Próbę szczelności instalacji wykonać sprężonym powietrzem pod ciśnieniem 0,5 bara przez 0,5 godziny. Przewody instalacji pomalować dwukrotnie podkładową farbą antykorozyjną oraz dwukrotnie emalią. Pozostałe wymagania dla instalacji określa rozporządzenie Ministra Infrastruktury z dnia 12.04.2002r /DZ.U. Nr 75 poz. 690 z 2002r/.

5. Wentylacja i odprowadzenie spalin

W pomieszczeniach z kotłami wykonać należy:

- nawiew świeżego powietrza odpowiednią czerpnię zamontowaną w drzwiach,
- wywiew powietrza przez kratkę zamontowaną pod stropem do kanału wentylacyjnego,
- wyprowadzenie spalin z kotła przewodem ze stali nierdzewnej do kanału spalinowego.

Szczegółowe rozwiązania w/w zagadnień zawarte są w projekcie.

Instalacja c.o.

Projektowane instalacje zasilane będą wodą o parametrach 75/65/20 °C. Źródłem ciepła będą np. wiszące kotły gazowe dwufunkcyjne typ JUNKERS CERACLASS dwufunkcyjne ZW 14-2 DV KE wyposażone w regulatory TRZ-12-2 z programem tygodniowym. Kotły zlokalizowano w pomieszczeniach kuchnia. Nowe instalacje zaprojektowano jako dwururowe z rozdziałem dolnym. Wydłużenia termiczne przejmowane będą przez samokompensację. Średnice, trasy i spadki rur pokazano na rysunkach. Instalacje należy wykonać z rur i kształtek miedzianych twardych lutowanych lutem miękkim nie zawierającym fosforu. Po zakończeniu prac montażowych instalacje dokładnie wypłukać i poddać próbie szczelności na zimno na ciśnienie 0,3 MPA /bez kotła/ oraz próbie na ciepło czynnikiem grzewczym. Zapotrzebowanie ciepła ustalono w oparciu o obliczenia wg. PN- EN ISO 6946, PN-83/B-3430, PN-B-03406 i PN/B-02402, PN-82/B-02403. Wielkość strat posłużyła do doboru grzejników. Dobrano grzejniki stalowe płytowe typu STELRAD NOVELLO zasilane od dołu. Grzejniki montować na ścianach w miejscach wskazanych na rysunkach. Projektowane grzejniki łączyć z instalacją przy użyciu złączy zaciskowych. Armaturę do grzejników N stanowią wkładki zaworowe fabrycznie wbudowane w grzejniki. Dodatkowo wyposażyc grzejniki w głowice termostatyczne typ RTS 3600 z czujnikiem wbudowanym. Całą armaturę przy grzejnikową zaprojektowano firmy Danfoss. Armaturę odcinającą stanowić będą zawory przelotowe kulowe o połączeniach gwintowanych. Dla równomiernego rozdziału czynnika grzejnego dobrano nastawę na zaworach grzejnikowych 4. Doboru nastaw i średnic rurociągów dokonano w oparciu o obliczenia hydrauliczne. Instalacja odpowietrzana będzie przez odpowietrzniki na grzejnikach, w najwyższym punkcie i w kotle. Natomiast przed wzrostem objętości wody i ciśnienia instalacja i kocioł zabezpieczone będą naczyniem przeponowym i zaworem bezpieczeństwa wbudowanymi fabrycznie w kocioł.

Wytyczne do inst. wodociągowej.

Projektowany kocioł połączyć z instalacją wody zimnej i ciepłej rurami stalowymi ocynkowanymi o połączeniach gwintowanych lub rurami PP. Przed kotłem zamontować zawory przelotowe kulowe. Całość wykonać zgodnie z PT i DTR urządzeń oraz wytycznymi stosowania rur miedzianych.

Uwaga

Dopuszcza się zmianę typu grzejników i kotła pod warunkiem właściwego ich doboru w oparciu o zapotrzebowanie ciepła.

4

INFORMACJA O PLANIE BEZPIECZEŃSTWA I OCHRONY ZDROWIA

Zgodnie z art. 20 Prawa budowlanego prowadząc prace montażowe należy stosować zasady BHP i p.poż gwarantując bezpieczeństwo pracowników jak i użytkowników gazu. Plan bezpieczeństwa i ochrony zdrowia nie jest wymagany gdy- w trakcie budowy nie będzie wykonywany żaden z rodzajów robót wymienionych w art. 21a ust. 2 Ustawy Prawo Budowlane oraz przewidywane roboty budowlane będą trwały krócej niż 30 dni roboczych, będzie przy nich zatrudnionych mniej niż 20 pracowników. Pracochłonność robót nie będzie przekraczać 500 osobo/dni.

Jeżeli jest wymagany plan bezpieczeństwa i ochrony zdrowia wówczas należy go opracować przed rozpoczęciem robót.

Poniżej podstawowe zasady BHP i p.poż.

Przed przystąpieniem do pracy na czynnej instalacji gazowej należy wyłączyć dopływ gazu.

1. Instalację należy przedmuchać gazem obojętnym.
2. Instalację po stronie czynnego zasilania należy zakorkować.
3. prace gazo niebezpieczne i demontaż gazomierzy wykonuje tylko Zakład Gazowniczy.
4. Kontrolę szczelności wykonujemy przy pomocy wody mydlanej lub wykrywaczy gazu.
5. Próbę szczelności wykonujemy tylko powietrzem za pomocą U rurki lub manometru tarczowego.
6. Odpowietrzenie instalacji wykonuje tylko Zakład Gazowniczy.
7. Przed rozpoczęciem prac montażowych sprawdzić stan techniczny narzędzi i właściwe funkcjonowanie urządzeń.
8. Ze względów ekologicznych montaż instalacji miedzianej wykonujemy lutem bez kadmowym .Z uwagi na toksyczność topników po zakończeniu prac należy przewietrzyć pomieszczenie i umyc ręce.
9. Prace spawalnicze wykonuje spawacz posiadający aktualne uprawnienia.
10. Prowadzić kontrole miejsc w których wykonano spawy.
11. Instalacji nie wolno montować pod podłogami, na strychach i w stropach.
12. Instalację należy zabezpieczyć farbami ekologicznymi, po zakończeniu prac malujemy ją na kolor żółty / poza mieszkaniem/.
13. Prace na czynnej instalacji np. doszczelnianie wykonujemy narzędziami nie iskrzącymi lub zabezpieczonymi przed iskrzeniem np. towotem.
14. Po zakończeniu prac instalacyjnych należy przeszkolnić przyszłych użytkowników w zakresie obsługi zainstalowanych urządzeń.
15. Należy udzielić informacji dotyczących prawidłowego funkcjonowania kanałów spalinyowych ,wentylacyjnych i nawiewnych oraz wynikających z nieprawidłowego funkcjonowania zagrożeń.
16. Stanowisko gazów technicznych należy wykonać zgodnie z zasadami, szczególnie sprawdzając szczelność węży i zaworów butli.
17. Spawacz i pomocnik powinien posiadać ubranie trudnopalne a stanowisko pracy wyposażamy w niezbędny sprzęt BHP i p.poż.

Plan BIOZ w tym przypadku nie jest wymagany.

Uwaga:

Wszelkie zmiany wykonana należy uzgodnić z autorem projektu.

inż. Andrzej Czajka
upr. bud. ogólnego przeznaczenia w spec.
inż. ...
wzrost ...
Uwaga: ...



Polska Spółka Gazownictwa sp. z o.o.
 Oddział w Gdańsku, Zakład w Bydgoszczy
 ul. Jagiellońska 42, 85-097 Bydgoszcz

Nr sprawy: 66686
 Nr warunków: W/IB-TBT/1084/2014
 Data: 09.09.2014

Podmiot występujący o warunki przyłączenia

▪ **Miasto Bydgoszcz**
 ul. Jezuicka 1,
 85-130 Bydgoszcz

Adres do korespondencji

Miasto Bydgoszcz
 ul. Jezuicka 1
 85-130 Bydgoszcz

WARUNKI PRZYŁĄCZENIA DO SIECI GAZOWEJ

Przewidywany pobór gazu ziemnego wysokometanowego w ilości nie większej niż 10 m³/h / gazu ziemnego zaazotowanego w ilości nie większej niż 25 m³/h

W odpowiedzi na wniosek z dnia 08.09.2014 w oparciu o Rozporządzenie Ministra Gospodarki z dnia 2 lipca 2010 r. w sprawie szczegółowych warunków funkcjonowania systemu gazowego Dz.U. z 22 lipca 2010 r. Nr 133 poz. 891, wydaje się następujące Warunki przyłączenia do sieci gazowej:

1. Rodzaj paliwa wg PN-C-04750:2011: gaz z rodziny gazy ziemne, wysokometanowy, symbol E.
2. Miejsce przyłączenia instalacji podmiotu: lokal mieszkalny, adres: ul. Stefana Czarnieckiego 7/1, 85-217 Bydgoszcz.
3. Cel wykorzystania paliwa gazowego: przygotowanie posiłków, przygotowanie ciepłej wody, ogrzewanie pomieszczeń.
4. Rodzaj i ilość urządzeń gazowych, które będą podłączone do instalacji gazowej:
 - kocioł gazowy dwufunkcyjny o mocy 24 [kW], sztuk: 1, suma mocy: 24 [kW]
 - kuchnia gazowa 4-palnikowa z piekarnikiem - istnieje o mocy 8,5 [kW], sztuk: 1, suma mocy: 8,5 [kW]
 - łączna moc wszystkich urządzeń: 32,5 [kW]
5. Dostawa i odbiór paliwa gazowego:
 - moc umowna: 4,0 [m³/h], roczny odbiór paliwa gazowego: 1600,0 [m³/rok], sztuk: 1
6. Miejsce przyłączenia do czynnej sieci gazowej:
 - instalacja istniejąca w w/w obiekcie, lokalizacja: Bydgoszcz, ul. Stefana Czarnieckiego 7
7. Ciśnienie w miejscu dostawy i odbioru paliwa gazowego:
 - minimalne: 1,8 [kPa]
 - maksymalne: 2,5 [kPa]
8. Wymagania dotyczące kontroli dostawy i odbioru paliwa gazowego:
 - 8.1. Charakterystyka układu pomiarowego:
 - typ gazomierza: G-4, rozstaw króćców: 130 [mm], sztuk: 1, lokalizacja: w szafce na klatce schodowej, dostarcza: PSG sp. z o.o.
 - 8.2. Wymagania dotyczące redukcji:
 - nie dotyczy
9. Miejsce rozgraniczenia sieci gazowej PSG sp. z o.o. i instalacji odbiorcy przyłączanego (Punkt wyjścia z systemu gazowego) stanowi: kurek główny zlokalizowany w szafce na zewnętrznej ścianie budynku.
10. Koszt przyłączenia ponosi przedsiębiorstwo gazownicze.
11. Instalacja gazowa powinna być zaprojektowana i wykonana w trybie określonym Prawem budowlanym, zgodnie z wymogami Rozporządzenia Ministra Infrastruktury z dnia 12 kwietnia 2002 r. w sprawie w sprawie warunków technicznych, jakim powinny odpowiadać budynki i ich usytuowanie

(Dz. U. z 2002 r. Nr 75 poz. 690) z późn. zmianami w oparciu o dokumentację techniczną, na którą uzyskano prawomocne pozwolenie na budowę. Zgodnie z powyższymi przepisami zabrania się stosowania w jednym budynku gazu płynnego i gazu z sieci gazowej. Zaprojektowanie i wykonanie instalacji gazowej leży po stronie Klienta.

- 12. Przyłączane do sieci urządzenia i instalacje muszą spełniać wymagania techniczne i eksploatacyjne zapewniające:
 - 12.1. bezpieczeństwo funkcjonowania systemu gazowego,
 - 12.2. zabezpieczenie systemu gazowego przed uszkodzeniami spowodowanymi niewłaściwą pracą przyłączonych urządzeń,
 - 12.3. zabezpieczenie przyłączonych urządzeń, instalacji przed uszkodzeniami w przypadku awarii lub wprowadzenia ograniczeń w poborze lub dostarczaniu paliw gazowych.
- 13. W przypadku zmiany parametrów odbioru paliwa gazowego należy ponownie wystąpić z Wnioskiem o określenie nowych Warunków przyłączenia do sieci gazowej.
- 14. Warunki przyłączenia są ważne przez okres 24 miesiące od dnia ich wydania, to jest do dnia 09.09.2016.
- 15. Klauzule:
 - 15.1. W realizacji przyłączenia (w tym w opracowaniach projektowych) należy stosować rozwiązania techniczne i technologiczne przewidziane wewnętrznymi opracowaniami PSG sp. z o.o. Oddział w Gdańsku, których odpowiednie części tematyczne będą udostępnione projektantowi/wykonawcy na jego zgłoszenie, wyrażone w formie pisemnej, lub elektronicznej.
 - 15.2. Projekt instalacji gazowej nie podlega uzgodnieniu w PSG sp. z o.o.
 - 15.3. Niniejsze Warunki przyłączenia do sieci gazowej stanowią oświadczenie o zapewnieniu dostarczania paliwa gazowego w rozumieniu art. 34 ust. 3 pkt. 3 lit. A) Ustawy Prawo budowlane oraz art. 7 ust. 14 Ustawy Prawo energetyczne, jednak nie są zobowiązaniem do sprzedaży paliwa gazowego.

PRZEDSIĘBIORSTWO GAZOWNICZE

KIEROWNIK
Dział Techniczny Rejonu

NAW

.....
Tomasz Nakieński

Wszelkie uwagi dotyczące warunków należy kierować do:
Rejon Dystrybucji Gazu w Bydgoszczy, ul. Jagiellońska 42, 85-097 Bydgoszcz
Warunki sporządził: Andrzej Makowski, telefon: 52 3285427
adres e-mail: a.makowski@gdansk.psgaz.pl

Za zgodność kopii z oryginałem
inż. Andrzej Czarra.....

AC

Polska Spółka Gazownictwa sp. z o.o.
Oddział w Gdańsku, Zakład w Bydgoszczy
ul. Jagiellońska 42, 85-097 Bydgoszcz

Nr sprawy: 66690
Nr warunków: **W/B-TBT/1085/2014**
Data: 09.09.2014

Podmiot występujący o warunki przyłączenia

▪ **Miasto Bydgoszcz**
ul. Jezuicka 1,
85-130 Bydgoszcz

Adres do korespondencji

Miasto Bydgoszcz
ul. Jezuicka 1
85-130 Bydgoszcz

WARUNKI PRZYŁĄCZENIA DO SIECI GAZOWEJ

Przewidywany pobór gazu ziemnego wysokometanowego w ilości nie większej niż 10 m³/h / gazu ziemnego zaazotowanego w ilości nie większej niż 25 m³/h

W odpowiedzi na wniosek z dnia 08.09.2014 w oparciu o Rozporządzenie Ministra Gospodarki z dnia 2 lipca 2010 r. w sprawie szczegółowych warunków funkcjonowania systemu gazowego Dz.U. z 22 lipca 2010 r. Nr 133 poz. 891, wydaje się następujące Warunki przyłączenia do sieci gazowej:

1. Rodzaj paliwa wg PN-C-04750:2011: gaz z rodziny gazy ziemne, wysokometanowy, symbol E.
2. Miejsce przyłączenia instalacji podmiotu: lokal mieszkalny, adres: ul. Stefana Czarnieckiego 7/2, 85-217 Bydgoszcz.
3. Cel wykorzystania paliwa gazowego: przygotowanie posiłków, przygotowanie ciepłej wody, ogrzewanie pomieszczeń.
4. Rodzaj i ilość urządzeń gazowych, które będą podłączone do instalacji gazowej:
 - kocioł gazowy dwufunkcyjny o mocy 24 [kW], sztuk: 1, suma mocy: 24 [kW]
 - kuchnia gazowa 4-palnikowa z piekarnikiem - istnieje o mocy 8,5 [kW], sztuk: 1, suma mocy: 8,5 [kW]
 - łączna moc wszystkich urządzeń: 32,5 [kW]
5. Dostawa i odbiór paliwa gazowego:
 - moc umowna: 4,0 [m³/h], roczny odbiór paliwa gazowego: 1600,0 [m³/rok], sztuk: 1
6. Miejsce przyłączenia do czynnej sieci gazowej:
 - instalacja istniejąca w w/w obiekcie, lokalizacja: Bydgoszcz, ul. Stefana Czarnieckiego 7
7. Ciśnienie w miejscu dostawy i odbioru paliwa gazowego:
 - minimalne: 1,8 [kPa]
 - maksymalne: 2,5 [kPa]
8. Wymagania dotyczące kontroli dostawy i odbioru paliwa gazowego:
 - 8.1. Charakterystyka układu pomiarowego:
 - typ gazomierza: G-4, rozstaw króćców: 130 [mm], sztuk: 1, lokalizacja: w szafce na klatce schodowej, dostarcza: PSG sp. z o.o.
 - 8.2. Wymagania dotyczące redukcji:
 - nie dotyczy
9. Miejsce rozgraniczenia sieci gazowej PSG sp. z o.o. i instalacji odbiorcy przyłączanego (Punkt wyjścia z systemu gazowego) stanowi: kurek główny zlokalizowany w szafce na zewnętrznej ścianie budynku.
10. Koszt przyłączenia ponosi przedsiębiorstwo gazownicze.
11. Instalacja gazowa powinna być zaprojektowana i wykonana w trybie określonym Prawem budowlanym, zgodnie z wymogami Rozporządzenia Ministra Infrastruktury z dnia 12 kwietnia 2002 r. w sprawie warunków technicznych, jakim powinny odpowiadać budynki i ich usytuowanie

(Dz. U. z 2002 r. Nr 75 poz. 690) z późn. zmianami w oparciu o dokumentację techniczną, na którą uzyskano prawomocne pozwolenie na budowę. Zgodnie z powyższymi przepisami zabrania się stosowania w jednym budynku gazu płynnego i gazu z sieci gazowej. Zaprojektowanie i wykonanie instalacji gazowej leży po stronie Klienta.

12. Przyłączane do sieci urządzenia i instalacje muszą spełniać wymagania techniczne i eksploatacyjne zapewniające:
 - 12.1. bezpieczeństwo funkcjonowania systemu gazowego,
 - 12.2. zabezpieczenie systemu gazowego przed uszkodzeniami spowodowanymi niewłaściwą pracą przyłączonych urządzeń,
 - 12.3. zabezpieczenie przyłączonych urządzeń, instalacji przed uszkodzeniami w przypadku awarii lub wprowadzenia ograniczeń w poborze lub dostarczaniu paliw gazowych.
13. W przypadku zmiany parametrów odbioru paliwa gazowego należy ponownie wystąpić z Wnioskiem o określenie nowych Warunków przyłączenia do sieci gazowej.
14. Warunki przyłączenia są ważne przez okres 24 miesięcy od dnia ich wydania, to jest do dnia 09.09.2016.
15. Klauzule:
 - 15.1. W realizacji przyłączenia (w tym w opracowaniach projektowych) należy stosować rozwiązania techniczne i technologiczne przewidziane wewnętrznymi opracowaniami PSG sp. z o.o. Oddział w Gdańsku, których odpowiednie części tematyczne będą udostępnione projektantowi/wykonawcy na jego zgłoszenie, wyrażone w formie pisemnej, lub elektronicznej.
 - 15.2. Projekt instalacji gazowej nie podlega uzgodnieniu w PSG sp. z o.o.
 - 15.3. Niniejsze Warunki przyłączenia do sieci gazowej stanowią oświadczenie o zapewnieniu dostarczania paliwa gazowego w rozumieniu art. 34 ust. 3 pkt. 3 lit. A) Ustawy Prawo budowlane oraz art. 7 ust. 14 Ustawy Prawo energetyczne, jednak nie są zobowiązaniem do sprzedaży paliwa gazowego.

PRZEDSIĘBIORSTWO GAZOWNICZE

KIEROWNIK
Dział Techniczny Rejonu

Nakielski
.....
Tomasz Nakielski

Wszelkie uwagi dotyczące warunków należy kierować do:
Rejon Dystrybucji Gazu w Bydgoszczy, ul. Jagiellońska 42, 85-087 Bydgoszcz
Warunki sporządził: Andrzej Makowski, telefon: 52 3285427
adres e-mail: a.makowski@gdansk.psgaz.pl

Za zgodność kopii z oryginałem
.....
M

Bydgoszcz 01.09.2014r

OPINIA 125/2014

W związku z podłączeniem do instalacji gazowej do lokalu kotła gazowego dwu-funkcyjnego

**Bydgoszcz ul. Czarnieckiego 7 /1
/szkie załączono/**

„ADM” Dział Remontów

24 WRZ. 2014

4515

Sporządzona przez mistrza kominiarskiego *Zdzisława Jasińskiego***W związku z czym stwierdza się co następuje ;**

1. W lokalu mieszkalnym w pomieszczeniu kuchni znajduje się wentylacja grawitacyjna – ciąg prawidłowy zgodny z przepisami
2. Wysokość pomieszczenia w kuchni wynosi 3,28 m
3. Kubatura pomieszczenia kuchni wynosi 23,86 m³

WNIOSEK OGÓLNY

1. W/w lokalu mieszkalnym pomieszczenie kuchni kwalifikuje się do podłączenia kotła gazowego dwu-funkcyjnego do przewodu kominowego B-1

W oparciu o art. 62 Ustaw Prawa Budowlanego z dnia 7 lipca 1994r. (Dz.U.nr 89 poz.414) z zmianami (Dz.U. z 2006r. Nr 156, poz 1118), oraz Rozporządzenie Ministra Infrastruktury z dnia 12 kwietnia 2002r, w sprawie warunków technicznych, jakim powinny odpowiadać budynki i ich usytuowanie, (Dz.U.nr 75poz. 690), Rozporządzenie Ministra Spraw Wewnętrznych i Administracji z 21.04.2006r (DZ.U. z 2006r. Nr 80, poz.563, § 30 ust. 1 pkt 1,2,3 i ust 2) oraz na ich podstawie wydane przepisy wykonawcze i obowiązujące normy przedmiotowe.

Opinię sporządzono w 2 egz. z przeznaczeniem po 1 egz. dla Administratora ROM - 2
1 egz. dla a/a

Potwierdzenie odbioru opinii :

MISTRZ KOMINIARSKI
wpisany do Rejestru
pod Nr 101/06 woj. kuj.-pomorskie
pr. Nr 101/06

Dnia

Zdzisław Jasiński

Podpis

OPINIODAWCA
(uprawniony mistrz kominiarski)

M

UL. CZARNIECKIEGO 7

CZARNIECKIEGO

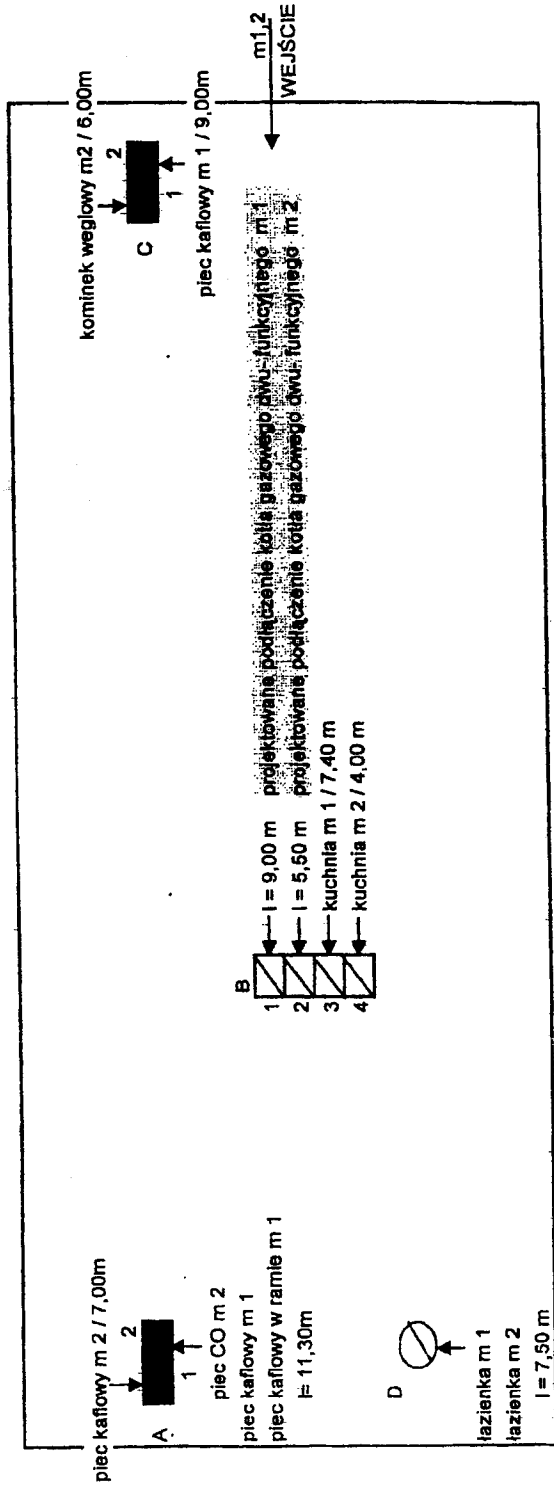

UWAGA :

Dla wykonania podłączenia kotła gazowego dwu funkcyjnego dla lokali mieszkalnych 1 i 2 należy wykorzystać odpowiednio :

1. dla lokalu mieszkalnego nr 1 przewód kominowy B 1
2. dla lokalu mieszkalnego nr 2 przewód kominowy B 2

MISTRZ KAMIENIARSKI
wpisany do Rejestru
pod Nr 101/06 woj. kuj.-pomorskie
Upr. Nr 101/06

Zdzisław Jasiński

Za zgodą inżyniera
inż. Andrzej Gzama

24 WRZ 2014

4514

Bydgoszcz 01.09.2014r

OPINIA 126/2014

W związku z podłączeniem do instalacji gazowej do lokalu kotła gazowego dwu-funkcyjnego

**Bydgoszcz ul. Czarnieckiego 7 /2
/szkie załączono/**

Sporządzona przez mistrza kominiarskiego *Zdzisława Jasińskiego*

W związku z czym stwierdza się co następuje ;

1. W lokalu mieszkalnym w pomieszczeniu kuchni znajduje się wentylacja grawitacyjna – ciąg prawidłowy zgodny z przepisami
2. Wysokość pomieszczenia w kuchni wynosi 3,20 m
3. Kubatura pomieszczenia kuchni wynosi 20,68 m³

WNIOSEK OGÓLNY

1. W/w lokalu mieszkalnym pomieszczenie kuchni kwalifikuje się do podłączenia kotła gazowego dwu-funkcyjnego do przewodu kominowego B- 2

W oparciu o art. 62 Ustaw Prawa Budowlanego z dnia 7 lipca 1994r. (Dz.U.nr 89 poz.414) z zmianami (Dz.U. z 2006r. Nr 156, poz 1118), oraz Rozporządzenie Ministra Infrastruktury z dnia 12 kwietnia 2002r, w sprawie warunków technicznych, jakim powinny odpowiadać budynki i ich usytuowanie, (Dz.U.nr 75poz. 690), Rozporządzenie Ministra Spraw Wewnętrznych i Administracji z 21.04.2006r (DZ.U. z 2006r. Nr 80, poz.563, § 30 ust. 1 pkt 1,2,3 i ust 2) oraz na ich podstawie wydane przepisy wykonawcze i obowiązujące normy przedmiotowe.

Opinię sporządzono w 2 egz. z przeznaczeniem po 1 egz. dla Administratora ROM - 2
1 egz. dla a/a

Potwierdzenie odbioru opinii :

Dnia

Podpis

MISTRZ KOMINIARSKI
wpisany do Rejestru
pod Nr 101/06 woj. kuj.-pomorskie
Upr. Nr 101/06

Zdzisław Jasiński

OPINIODAWCA
(uprawniony mistrz kominiarski)

Za zgodność kopii z oryginałem
inż. Andrzej Czarna.....

UL. CZARNIECKIEGO 7

CZARNIECKIEGO

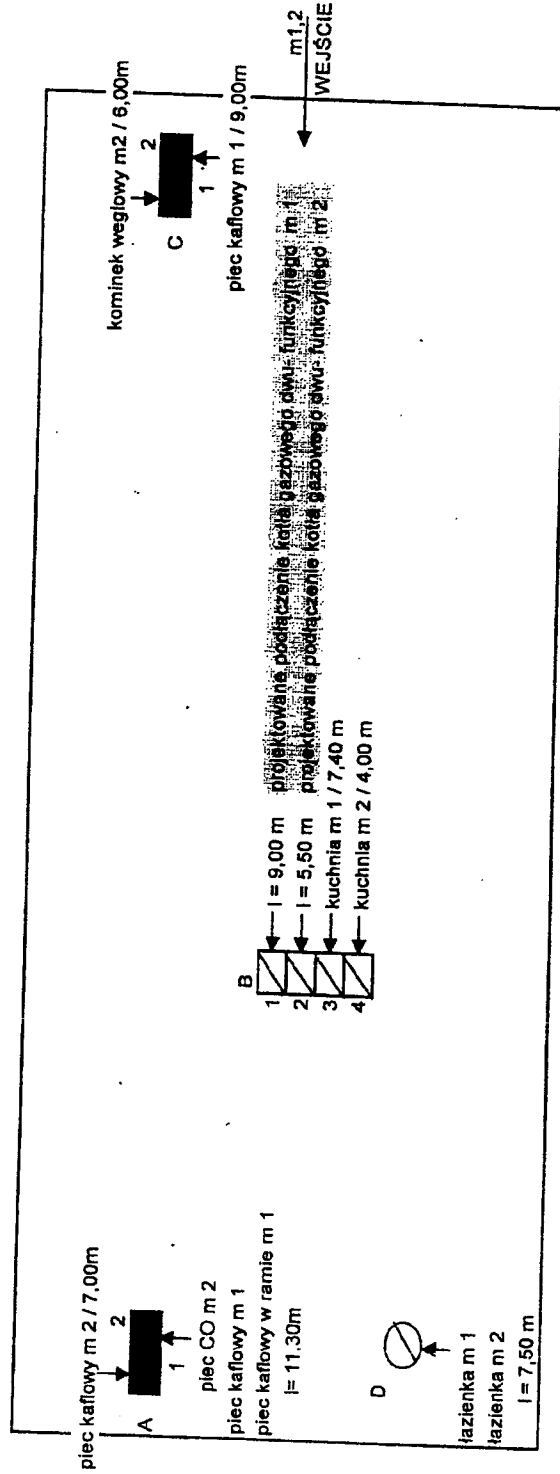

UWAGA :

Dla wykonania podłączenia kotła gazowego dwu funkcyjnego dla lokali mieszkalnych 1 i 2 należy wykorzystać odpowiednio :

1. dla lokalu mieszkalnego nr 1 przewód kominowy B 1
2. dla lokalu mieszkalnego nr 2 przewód kominowy B 2

MISTRZ KOMINIARSKI
 wpisany do Rejestru
 pod Nr 101/06 woj. kuj.-pomorskie
 Up. Nr 101/06

Zdzisław Jasieński

Wydruk mapy



inż. Andrzej Czarna
upr. bud. do projektowania w rpecj.
instalacyjnych i elektrycznej
w zakr. instalacji sieci gazowej
LW.442.72.10.101.11.12.13.14.15.16.17.18.19.20.21.22.23.24.25.26.27.28.29.30.31.32.33.34.35.36.37.38.39.40.41.42.43.44.45.46.47.48.49.50.51.52.53.54.55.56.57.58.59.60.61.62.63.64.65.66.67.68.69.70.71.72.73.74.75.76.77.78.79.80.81.82.83.84.85.86.87.88.89.90.91.92.93.94.95.96.97.98.99.100.101.102.103.104.105.106.107.108.109.110.111.112.113.114.115.116.117.118.119.120.121.122.123.124.125.126.127.128.129.130.131.132.133.134.135.136.137.138.139.140.141.142.143.144.145.146.147.148.149.150.151.152.153.154.155.156.157.158.159.160.161.162.163.164.165.166.167.168.169.170.171.172.173.174.175.176.177.178.179.180.181.182.183.184.185.186.187.188.189.190.191.192.193.194.195.196.197.198.199.200.201.202.203.204.205.206.207.208.209.210.211.212.213.214.215.216.217.218.219.220.221.222.223.224.225.226.227.228.229.230.231.232.233.234.235.236.237.238.239.240.241.242.243.244.245.246.247.248.249.250.251.252.253.254.255.256.257.258.259.260.261.262.263.264.265.266.267.268.269.270.271.272.273.274.275.276.277.278.279.280.281.282.283.284.285.286.287.288.289.290.291.292.293.294.295.296.297.298.299.300.301.302.303.304.305.306.307.308.309.310.311.312.313.314.315.316.317.318.319.320.321.322.323.324.325.326.327.328.329.330.331.332.333.334.335.336.337.338.339.340.341.342.343.344.345.346.347.348.349.350.351.352.353.354.355.356.357.358.359.360.361.362.363.364.365.366.367.368.369.370.371.372.373.374.375.376.377.378.379.380.381.382.383.384.385.386.387.388.389.390.391.392.393.394.395.396.397.398.399.400.401.402.403.404.405.406.407.408.409.410.411.412.413.414.415.416.417.418.419.420.421.422.423.424.425.426.427.428.429.430.431.432.433.434.435.436.437.438.439.440.441.442.443.444.445.446.447.448.449.450.451.452.453.454.455.456.457.458.459.460.461.462.463.464.465.466.467.468.469.470.471.472.473.474.475.476.477.478.479.480.481.482.483.484.485.486.487.488.489.490.491.492.493.494.495.496.497.498.499.500.501.502.503.504.505.506.507.508.509.510.511.512.513.514.515.516.517.518.519.520.521.522.523.524.525.526.527.528.529.530.531.532.533.534.535.536.537.538.539.540.541.542.543.544.545.546.547.548.549.550.551.552.553.554.555.556.557.558.559.560.561.562.563.564.565.566.567.568.569.570.571.572.573.574.575.576.577.578.579.580.581.582.583.584.585.586.587.588.589.590.591.592.593.594.595.596.597.598.599.600.601.602.603.604.605.606.607.608.609.610.611.612.613.614.615.616.617.618.619.620.621.622.623.624.625.626.627.628.629.630.631.632.633.634.635.636.637.638.639.640.641.642.643.644.645.646.647.648.649.650.651.652.653.654.655.656.657.658.659.660.661.662.663.664.665.666.667.668.669.670.671.672.673.674.675.676.677.678.679.680.681.682.683.684.685.686.687.688.689.690.691.692.693.694.695.696.697.698.699.700.701.702.703.704.705.706.707.708.709.710.711.712.713.714.715.716.717.718.719.720.721.722.723.724.725.726.727.728.729.730.731.732.733.734.735.736.737.738.739.740.741.742.743.744.745.746.747.748.749.750.751.752.753.754.755.756.757.758.759.760.761.762.763.764.765.766.767.768.769.770.771.772.773.774.775.776.777.778.779.780.781.782.783.784.785.786.787.788.789.790.791.792.793.794.795.796.797.798.799.800.801.802.803.804.805.806.807.808.809.810.811.812.813.814.815.816.817.818.819.820.821.822.823.824.825.826.827.828.829.830.831.832.833.834.835.836.837.838.839.840.841.842.843.844.845.846.847.848.849.850.851.852.853.854.855.856.857.858.859.860.861.862.863.864.865.866.867.868.869.870.871.872.873.874.875.876.877.878.879.880.881.882.883.884.885.886.887.888.889.890.891.892.893.894.895.896.897.898.899.900.901.902.903.904.905.906.907.908.909.910.911.912.913.914.915.916.917.918.919.920.921.922.923.924.925.926.927.928.929.930.931.932.933.934.935.936.937.938.939.940.941.942.943.944.945.946.947.948.949.950.951.952.953.954.955.956.957.958.959.960.961.962.963.964.965.966.967.968.969.970.971.972.973.974.975.976.977.978.979.980.981.982.983.984.985.986.987.988.989.990.991.992.993.994.995.996.997.998.999.1000.1001.1002.1003.1004.1005.1006.1007.1008.1009.1010.1011.1012.1013.1014.1015.1016.1017.1018.1019.1020.1021.1022.1023.1024.1025.1026.1027.1028.1029.1030.1031.1032.1033.1034.1035.1036.1037.1038.1039.1040.1041.1042.1043.1044.1045.1046.1047.1048.1049.1050.1051.1052.1053.1054.1055.1056.1057.1058.1059.1060.1061.1062.1063.1064.1065.1066.1067.1068.1069.1070.1071.1072.1073.1074.1075.1076.1077.1078.1079.1080.1081.1082.1083.1084.1085.1086.1087.1088.1089.1090.1091.1092.1093.1094.1095.1096.1097.1098.1099.1100.1101.1102.1103.1104.1105.1106.1107.1108.1109.1110.1111.1112.1113.1114.1115.1116.1117.1118.1119.1120.1121.1122.1123.1124.1125.1126.1127.1128.1129.1130.1131.1132.1133.1134.1135.1136.1137.1138.1139.1140.1141.1142.1143.1144.1145.1146.1147.1148.1149.1150.1151.1152.1153.1154.1155.1156.1157.1158.1159.1160.1161.1162.1163.1164.1165.1166.1167.1168.1169.1170.1171.1172.1173.1174.1175.1176.1177.1178.1179.1180.1181.1182.1183.1184.1185.1186.1187.1188.1189.1190.1191.1192.1193.1194.1195.1196.1197.1198.1199.1200.1201.1202.1203.1204.1205.1206.1207.1208.1209.1210.1211.1212.1213.1214.1215.1216.1217.1218.1219.1220.1221.1222.1223.1224.1225.1226.1227.1228.1229.1230.1231.1232.1233.1234.1235.1236.1237.1238.1239.1240.1241.1242.1243.1244.1245.1246.1247.1248.1249.1250.1251.1252.1253.1254.1255.1256.1257.1258.1259.1260.1261.1262.1263.1264.1265.1266.1267.1268.1269.1270.1271.1272.1273.1274.1275.1276.1277.1278.1279.1280.1281.1282.1283.1284.1285.1286.1287.1288.1289.1290.1291.1292.1293.1294.1295.1296.1297.1298.1299.1300.1301.1302.1303.1304.1305.1306.1307.1308.1309.1310.1311.1312.1313.1314.1315.1316.1317.1318.1319.1320.1321.1322.1323.1324.1325.1326.1327.1328.1329.1330.1331.1332.1333.1334.1335.1336.1337.1338.1339.1340.1341.1342.1343.1344.1345.1346.1347.1348.1349.1350.1351.1352.1353.1354.1355.1356.1357.1358.1359.1360.1361.1362.1363.1364.1365.1366.1367.1368.1369.1370.1371.1372.1373.1374.1375.1376.1377.1378.1379.1380.1381.1382.1383.1384.1385.1386.1387.1388.1389.1390.1391.1392.1393.1394.1395.1396.1397.1398.1399.1400.1401.1402.1403.1404.1405.1406.1407.1408.1409.1410.1411.1412.1413.1414.1415.1416.1417.1418.1419.1420.1421.1422.1423.1424.1425.1426.1427.1428.1429.1430.1431.1432.1433.1434.1435.1436.1437.1438.1439.1440.1441.1442.1443.1444.1445.1446.1447.1448.1449.1450.1451.1452.1453.1454.1455.1456.1457.1458.1459.1460.1461.1462.1463.1464.1465.1466.1467.1468.1469.1470.1471.1472.1473.1474.1475.1476.1477.1478.1479.1480.1481.1482.1483.1484.1485.1486.1487.1488.1489.1490.1491.1492.1493.1494.1495.1496.1497.1498.1499.1500.1501.1502.1503.1504.1505.1506.1507.1508.1509.1510.1511.1512.1513.1514.1515.1516.1517.1518.1519.1520.1521.1522.1523.1524.1525.1526.1527.1528.1529.1530.1531.1532.1533.1534.1535.1536.1537.1538.1539.1540.1541.1542.1543.1544.1545.1546.1547.1548.1549.1550.1551.1552.1553.1554.1555.1556.1557.1558.1559.1560.1561.1562.1563.1564.1565.1566.1567.1568.1569.1570.1571.1572.1573.1574.1575.1576.1577.1578.1579.1580.1581.1582.1583.1584.1585.1586.1587.1588.1589.1590.1591.1592.1593.1594.1595.1596.1597.1598.1599.1600.1601.1602.1603.1604.1605.1606.1607.1608.1609.1610.1611.1612.1613.1614.1615.1616.1617.1618.1619.1620.1621.1622.1623.1624.1625.1626.1627.1628.1629.1630.1631.1632.1633.1634.1635.1636.1637.1638.1639.1640.1641.1642.1643.1644.1645.1646.1647.1648.1649.1650.1651.1652.1653.1654.1655.1656.1657.1658.1659.1660.1661.1662.1663.1664.1665.1666.1667.1668.1669.1670.1671.1672.1673.1674.1675.1676.1677.1678.1679.1680.1681.1682.1683.1684.1685.1686.1687.1688.1689.1690.1691.1692.1693.1694.1695.1696.1697.1698.1699.1700.1701.1702.1703.1704.1705.1706.1707.1708.1709.1710.1711.1712.1713.1714.1715.1716.1717.1718.1719.1720.1721.1722.1723.1724.1725.1726.1727.1728.1729.1730.1731.1732.1733.1734.1735.1736.1737.1738.1739.1740.1741.1742.1743.1744.1745.1746.1747.1748.1749.1750.1751.1752.1753.1754.1755.1756.1757.1758.1759.1760.1761.1762.1763.1764.1765.1766.1767.1768.1769.1770.1771.1772.1773.1774.1775.1776.1777.1778.1779.1780.1781.1782.1783.1784.1785.1786.1787.1788.1789.1790.1791.1792.1793.1794.1795.1796.1797.1798.1799.1800.1801.1802.1803.1804.1805.1806.1807.1808.1809.1810.1811.1812.1813.1814.1815.1816.1817.1818.1819.1820.1821.1822.1823.1824.1825.1826.1827.1828.1829.1830.1831.1832.1833.1834.1835.1836.1837.1838.1839.1840.1841.1842.1843.1844.1845.1846.1847.1848.1849.1850.1851.1852.1853.1854.1855.1856.1857.1858.1859.1860.1861.1862.1863.1864.1865.1866.1867.1868.1869.1870.1871.1872.1873.1874.1875.1876.1877.1878.1879.1880.1881.1882.1883.1884.1885.1886.1887.1888.1889.1890.1891.1892.1893.1894.1895.1896.1897.1898.1899.1900.1901.1902.1903.1904.1905.1906.1907.1908.1909.1910.1911.1912.1913.1914.1915.1916.1917.1918.1919.1920.1921.1922.1923.1924.1925.1926.1927.1928.1929.1930.1931.1932.1933.1934.1935.1936.1937.1938.1939.1940.1941.1942.1943.1944.1945.1946.1947.1948.1949.1950.1951.1952.1953.1954.1955.1956.1957.1958.1959.1960.1961.1962.1963.1964.1965.1966.1967.1968.1969.1970.1971.1972.1973.1974.1975.1976.1977.1978.1979.1980.1981.1982.1983.1984.1985.1986.1987.1988.1989.1990.1991.1992.1993.1994.1995.1996.1997.1998.1999.2000.2001.2002.2003.2004.2005.2006.2007.2008.2009.2010.2011.2012.2013.2014.2015.2016.2017.2018.2019.2020.2021.2022.2023.2024.2025.2026.2027.2028.2029.2030.2031.2032.2033.2034.2035.2036.2037.2038.2039.2040.2041.2042.2043.2044.2045.2046.2047.2048.2049.2050.2051.2052.2053.2054.2055.2056.2057.2058.2059.2060.2061.2062.2063.2064.2065.2066.2067.2068.2069.2070.2071.2072.2073.2074.2075.2076.2077.2078.2079.2080.2081.2082.2083.2084.2085.2086.2087.2088.2089.2090.2091.2092.2093.2094.2095.2096.2097.2098.2099.2100.2101.2102.2103.2104.2105.2106.2107.2108.2109.2110.2111.2112.2113.2114.2115.2116.2117.2118.2119.2120.2121.2122.2123.2124.2125.2126.2127.2128.2129.2130.2131.2132.2133.2134.2135.2136.2137.2138.2139.2140.2141.2142.2143.2144.2145.2146.2147.2148.2149.2150.2151.2152.2153.2154.2155.2156.2157.2158.2159.2160.2161.2162.2163.2164.2165.2166.2167.2168.2169.2170.2171.2172.2173.2174.2175.2176.2177.2178.2179.2180.2181.2182.2183.2184.2185.2186.2187.2188.2189.2190.2191.2192.2193.2194.2195.2196.2197.2198.2199.2200.2201.2202.2203.2204.2205.2206.2207.2208.2209.2210.2211.2212.2213.2214.2215.2216.2217.2218.2219.2220.2221.2222.2223.2224.2225.2226.2227.2228.2229.2230.2231.2232.2233.2234.2235.2236.2237.2238.2239.2240.2241.2242.2243.2244.2245.2246.2247.2248.2249.2250.2251.2252.2253.2254.2255.2256.2257.2258.2259.2260.2261.2262.2263.2264.2265.2266.2267.2268.2269.2270.2271.2272.2273.2274.2275.2276.2277.2278.2279.2280.2281.2282.2283.2284.2285.2286.2287.2288.2289.2290.2291.2292.2293.2294.2295.2296.2297.2298.2299.2300.2301.2302.2303.2304.2305.2306.2307.2308.2309.2310.2311.2312.2313.2314.2315.2316.2317.2318.2319.2320.2321.2322.2323.2324.2325.2326.2327.2328.2329.2330.2331.2332.2333.2334.2335.2336.2337.2338.2339.2340.2341.2342.2343.2344.2345.2346.2347.2348.2349.2350.2351.2352.2353.2354.2355.2356.2357.2358.2359.2360.2361.2362.2363.2364.2365.2366.2367.2368.2369.2370.2371.2372.2373.2374.2375.2376.2377.2378.2379.2380.2381.2382.2383.2384.2385.2386.2387.2388.2389.2390.2391.2392.2393.2394.2395.2396.2397.2398.2399.2400.2401.2402.2403.2404.2405.2406.2407.2408.2409.2410.2411.2412.2413.2414.2415.2416.2417.2418.2419.2420.2421.2422.2423.2424.2425.2426.2427.2428.2429.2430.2431.2432.2433.2434.2435.2436.2437.2438.2439.2440.2441.2442.2443.2444.2445.2446.2447.2448.2449.2450.2451.2452.2453.2454.2455.2456.2457.2458.2459.2460.2461.2462.2463.2464.2465.2466.2467.2468.2469.2470.2471.2472.2473.2474.2475.2476.2477.2478.2479.2480.2481.2482.2483.2484.2485.2486.2487.2488.2489.2490.2491.2492.2493.2494.2495.2496.2497.2498.2499.2500.2501.2502.2503.2504.2505.2506.2507.2508.2509.2510.2511.2512.2513.2514.2515.2516.2517.2518.2519.2520.2521.2522.2523.2524.2525.2526.2527.2528.2529.2530.2531.2532.2533.2534.2535.2536.2537.2538.2539.2540.2541.2542.2543.2544.2545.2546.2547.2548.2549.2550.2551.2552.2553.2554.2555.2556.2557.2558.2559.2560.2561.2562.2563.2564.2565.2566.2567.2568.2569.2570.2571.2572.2573.2574.2575.2576.2577.2578.2579.2580.2581.2582.2583.2584.2585.2586.2587.2588.2589.2590.2591.2592.2593.2594.2595.2596.2597.2598.2599.2600.2601.2602.2603.2604.2605.2606.2607.2608.2609.2610.2611.2612.2613.2614.2615.2616.2617.2618.2619.2620.2621.2622.2623.2624.2625.2626.2627.2628.2629.2630.2631.2632.2633.2634.2635.2636.2637.2638.2639

RZUT PARTERU

/mieszkanie nr 1/

1:100

ul. Garnieckiego 7

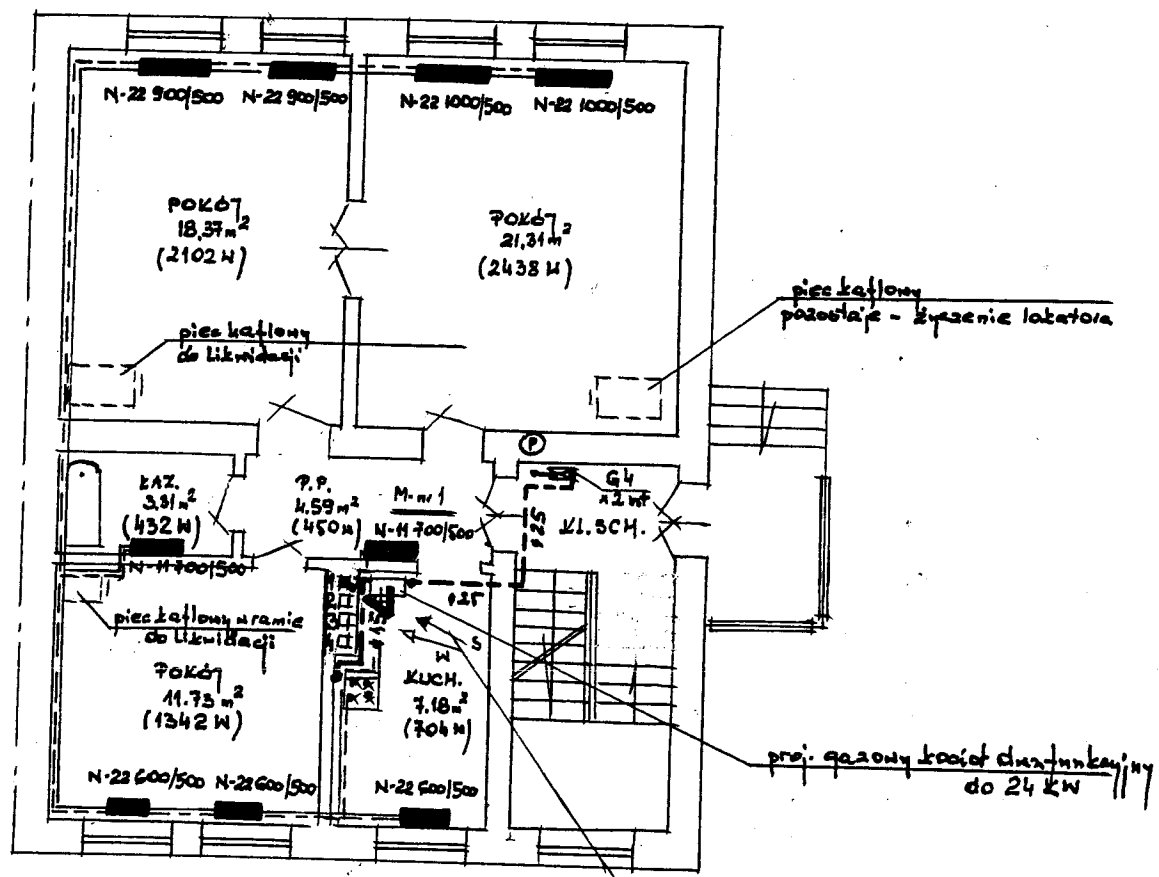

MIASTO BYDGOSZCZ
 proj. budowlany
 rozb. wen. inst. gaz. i inst. co.
 bud. wielorodzinny
 Bydg. ul. Garnieckiego 7/1
 2014
 1-5

inż. Andrzej [Signature]
 upr. bud. do [Signature] specj.
 inż. A. [Signature]
 w zakł. [Signature]
 UAN 07270 [Signature]

mgr. inż. inż. B. [Signature]

RZUT 1-go PIĘTRA

/mieszkanie nr 2/

1:100

15

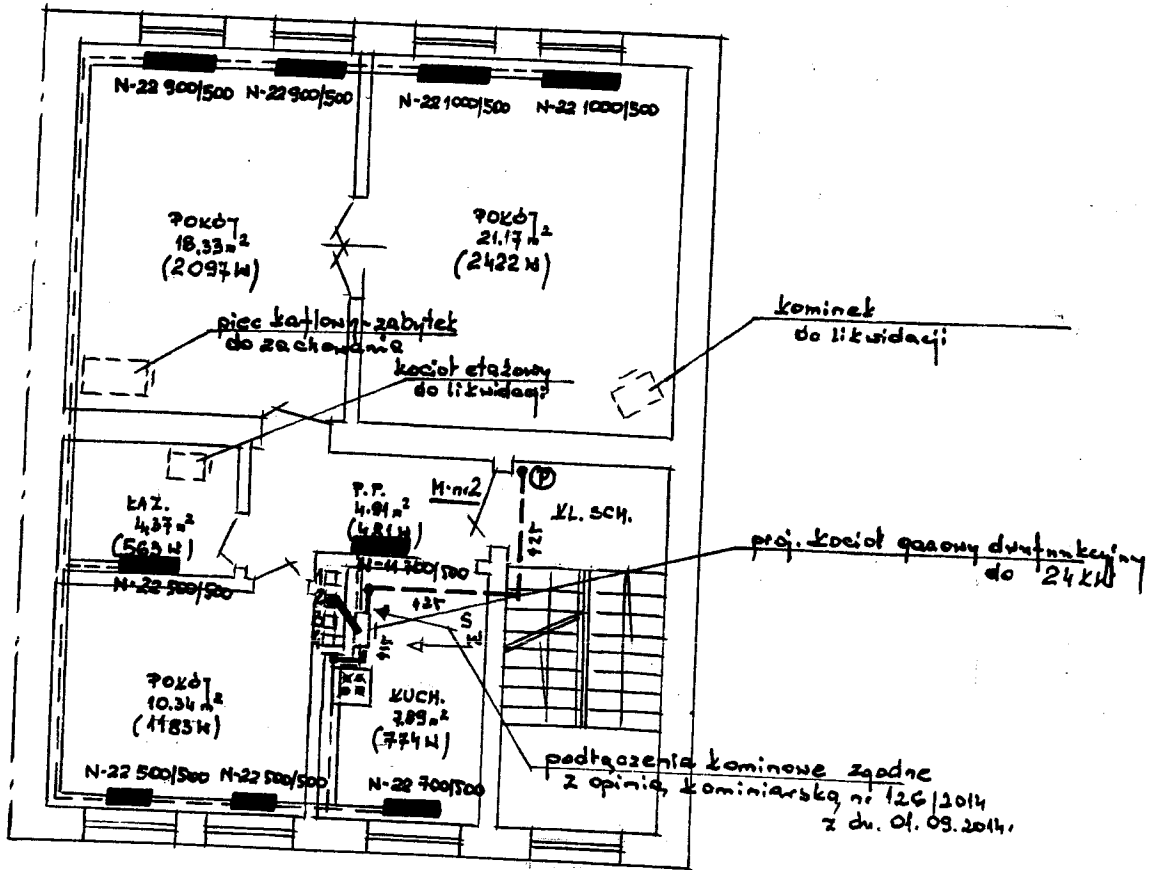

MIASTO BYDGOSZCZ
 proj. budowlany
 rozb. wew. inst. gaz + inst. c.o.
 bud. wielorodzinny
 Bydg. ul. Czarneckiego 7/2
 1/2014
 1-5

inż. Andrzej Ciarra
 upr. bud. ogóln. w specj.
 inż. Ciarra
 UAN-22-210/011
 210-171/9C

opr. mgr inż. B. Turcki
 11/2014
 3

AKSONOMETRIA WEW. INSTALACJI GAZOWEJ

/mieszkanie nr 1:2/

1:100

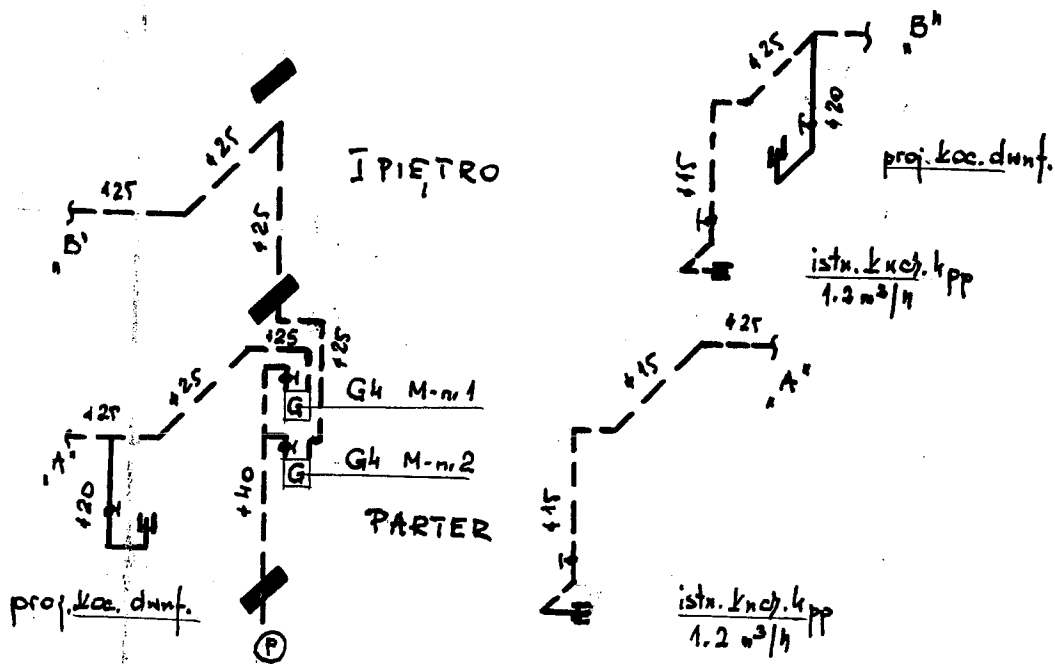

--- istn. inst. gazowa bez zmian
 ——— inst. gazowa projektowana

MIASTO BYDGOSZCZ

proj. budowlany
 rob. wew. inst. gaz. i inst. c.o.
 bud. wielorodzinny
 Bydop. ul. Czarnieckiego 7/1:2
 12014 11/2014

inż. Andrzej Ciara
 upr. bud. do projektowania w specj.
 inż. A. Ciara

mgr. inż. inż. B. Turcki

ROZWINIĘCIE INSTALACJI C.O. / mieszkanie nr 1 / 1:100

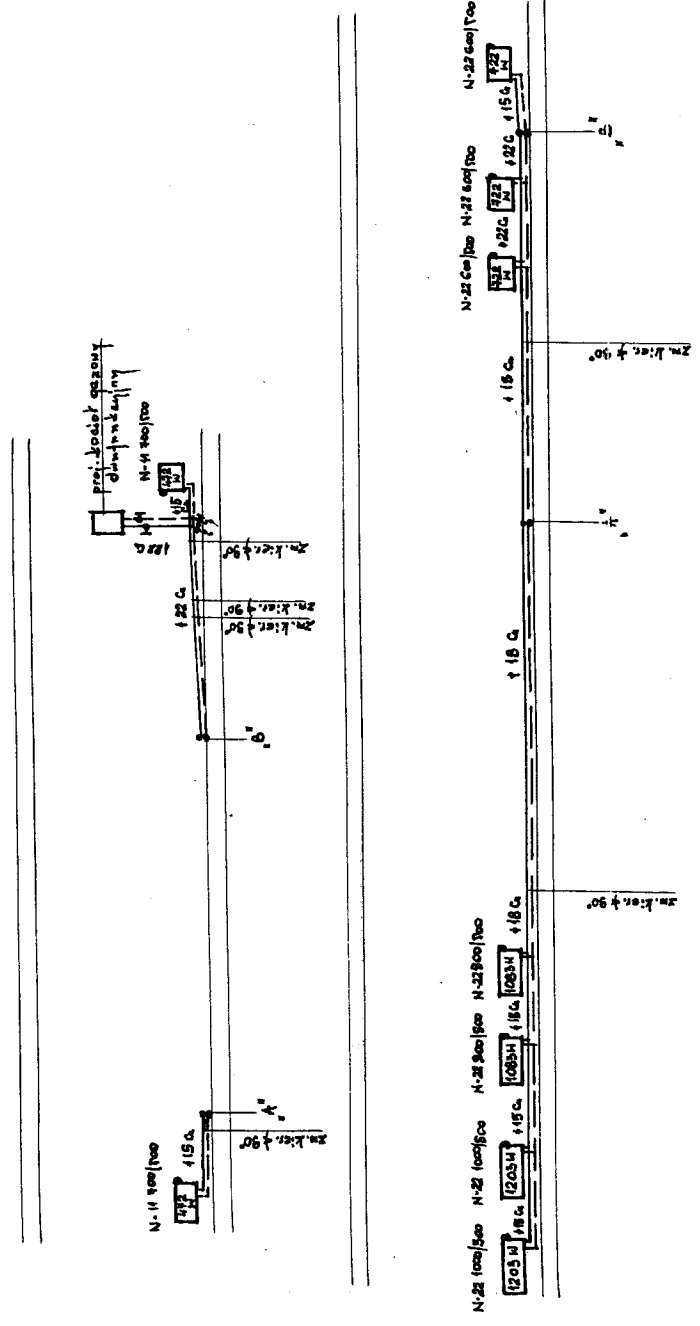

Nazwa obiektu: MIASTO BYDGOSZCZ Adres: proj. bldowlany, ul. Włocławek, 7/1, Bydgoszcz Nazwa i adres inwestora: mgr inż. B. Twardy Data: 11/2014		Inicjały: A. Coara
Nazwa i adres wykonawcy: proj. bldowlany, ul. Włocławek, 7/1, Bydgoszcz Nazwa i adres projektanta: mgr inż. B. Twardy Data: 11/2014	Nazwa i adres odbiorcy: MIASTO BYDGOSZCZ Nazwa i adres inwestora: mgr inż. B. Twardy Data: 11/2014	Inicjały: A. Coara

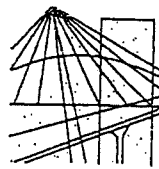

P O L S K A
I Z B A
I N Ż Y N I E R Ó W
B U D Ó W N I C T W A

Bydgoszcz 2013-11-22
(miejsowość, data)

Zaświadczenie

Pan/Pani **CZARRA ANDRZEJ**

miejsce zamieszkania

85-795 BYDGOSZCZ

UL. ZARUSKIEGO 4/8

jest członkiem Kujawsko-Pomorskiej

Okręgowej Izby Inżynierów Budownictwa

o numerze ewidencyjnym

KUP/IS/0319/01

i posiada wymagane ubezpieczenia od odpowiedzialności
cywilnej.

Niniejsze zaświadczenie jest ważne od dnia 2014-01-01

do dnia 2014-12-31

KUJAWSKO POMORSKA OKRĘGOWA
IZBA INŻYNIERÓW BUDOWNICTWA
w BYDGOSZCZY
85-050 BYDGOSZCZ, ul. B. Rumińskiego 6
tel. 52 366 70 50 • fax 52 366 70 59

PRZEWODNICZĄCY
Rady Okręgowej Izby

A. Podhorecki
prof. dr hab. inż. Adam Podhorecki
(pieczęć i podpis przewodniczącego)

Za zgodność kopii z oryginałem
inż. Andrzej Czarra.....

Zaświadczenie

o numerze weryfikacyjnym:

KUP-7KY-C2W-IIX *

Pan Bartłomiej Turski o numerze ewidencyjnym KUP/IS/0247/08
adres zamieszkania ul. Wyszogrodzka 13/2, 85-790 Bydgoszcz
jest członkiem Kujawsko-Pomorskiej Okręgowej Izby Inżynierów Budownictwa i posiada
wymagane ubezpieczenie od odpowiedzialności cywilnej.
Niniejsze zaświadczenie jest ważne do dnia 2015-08-31.

Zaświadczenie zostało wygenerowane elektronicznie i opatrzone bezpiecznym podpisem elektronicznym
weryfikowanym przy pomocy ważnego kwalifikowanego certyfikatu w dniu 2014-09-02 roku przez:

Adam Podhorecki, Przewodniczący Rady Kujawsko-Pomorskiej Okręgowej Izby Inżynierów Budownictwa.

(Zgodnie art. 5 ust 2 ustawy z dnia 18 września 2001 r. o podpisie elektronicznym (Dz. U. 2001 Nr 130 poz. 1450) dane w postaci
elektronicznej opatrzone bezpiecznym podpisem elektronicznym weryfikowanym przy pomocy ważnego kwalifikowanego certyfikatu są
równoważne pod względem skutków prawnych dokumentom opatrzonym podpisami własnoręcznymi.)

* Weryfikację poprawności danych w niniejszym zaświadczeniu można sprawdzić za pomocą numeru weryfikacyjnego zaświadczenia na
stronie Polskiej Izby Inżynierów Budownictwa www.piib.org.pl lub kontaktując się z biurem właściwej Okręgowej Izby Inżynierów
Budownictwa.

Za zgodność kopii z oryginałem
inż. Andrzej Czarra.....

dn. 18.11.2014.

OŚWIADCZENIE

Oświadczam, że zgodnie z art.20 ust. 4 ustawy – Prawo Budowlane, projekt budowlany **rozb. wew. inst. gaz.** budynku przy ul. **S. Czarnieckiego 7/1.2** został sporządzony zgodnie z obowiązującymi przepisami oraz zasadami wiedzy technicznej.

Projektant

inż. **Andrzej Ciarra**
upr. bud. do projektowania w spec.
dz. inżynieryjnej
w zakresie instalacji i sieci gazowych
UAN-KZ-7210167/66 KUB-KZ-7210171/90

Sprawdzający

inż. **Włodzisław Truski**
upr. bud. do projektowania w spec.
dz. inżynieryjnej
w zakresie instalacji i sieci gazowych, wodociągowej i kanalizacyjnych