

## Opinia Nr ..263.. /2014.r

Tel. 371 45 62

Z wyników przeprowadzonych oględzin – ekspertyzy urządzeń ogrzewczo – kominowych w ..BYDGOSZCZ.....ul..JAGIELLOŃSKA.....Nr ...28.....dotycząca mieszkania Nr węzeł.EC..... Pana /i/ ...ADMINISTRACJA.DOMÓW.MIEJSKICH...ROM.3.....sporządzona przez posiadającego wymagane uprawnienia mistrza kominarskiego Pana .....ZUCHOWKI.WITOLD..... w celu.

- ① Wskazania miejsca na podłączenie
2. Ustalenia prawidłowości podłączenia
3. Ustalenia przyczyn wadliwego działania urządzeń

W związku z czym stwierdza się co następuje :

- ① Przewód(y) Nr .....1,4,5..... (patrz szkic na odwrocie) odpowiadają – nie odpowiadają wymaganiom niżej wymienionych przepisów i ~~może~~ (mogą) - ~~nie może~~ (nie mogą) być przeznaczony (e) do podłączenia NR.1.wentylacji.wywiewnej.węzła.EC.po.przełączeniu.piecy.kaflowych.mieszk.nr.3,5..do.....  
Podać rodzaj urządzenia a w przypadku braku możliwości podłączenia podać przyczyny

przewodu,nr.2.W.przewodzie.NR.1.zainstalować.wkład.kominowy.ALUFOL.i.kratkę.o.wym.14.x21cm.....  
.NR.5.W.pomieszczeniu.zainstalować.wentylację.nawiewną.kanałem.zewnętrznym.TYP.Z...200.cm.kw.....

2. Urządzenie (a) ..... podłączone jest (są) prawidłowo – nieprawidłowo  
Podać rodzaj urządzenia

.....

Jeżeli nieprawidłowo – podać z jakiej przyczyny

3. Urządzenie (a) ..... działa (ją) wadliwie z przyczyn .....  
Wymienić jakie

.....

Celem osiągnięcia prawidłowego funkcjonowania urządzenia należy : Alternatywnie.wentylację.z.pomieszcze..  
...węzła.EC.wyprowadzić.po.ścianie.zewnętrznej.budynku.od.strony.ul.UROCZA.rurą.dwupłaszczową.o.....  
...przekroju.wew.160.mm....Przewód.NR.4.....

Wymienić sposoby usunięcia przyczyn wadliwego działania

Inne uwagi .....  
.....po.wykonaniu.zgłosić.do.odbioru.....

Opinię sporządzono w oparciu o : Ustawę prawo Budowlane z dnia 07.07.1994 r./ Dz. U. Nr 89 poz. 414/ ,  
Ustawę o Ochronie p. poż. Z dnia 27.08.1991 r. Dz. U. Nr 81 poz. 351 / oraz na ich podstawie wydane przepisy wykonawcze i obowiązujące normy przedmiotowe, w tym Rozp. Ministra Spraw Wewnętrznych z dnia 03.11.1992 r. w sprawie ochrony przeciwpożarowej budynków /Dz. U. Nr 92 poz. 460/ .

Opinię sporządzono w 3 egz. z przeznaczeniem 2 egz. dla.....ENEPROJEKT.....  
1 egz. dla.....a/a.....

Potwierdzenie odbioru opinii :  
Dnia .....podpis.....

OPINIODAWCA  
(uprawniony rej. Mistrz kominarski)  
Witold Zuchowski  
upr. mistrz. nr 19034 z dn. 23.06.88r.  
ul. Grzeźnińska 21, 85-313 Bydgoszcz  
tel. 471-45-62, tel. kom. 601-603-620  
Pieczęć i podpis

- Uwagi :
1. Szkic orientacyjny na odwrocie
  2. Niepotrzebne skreślić

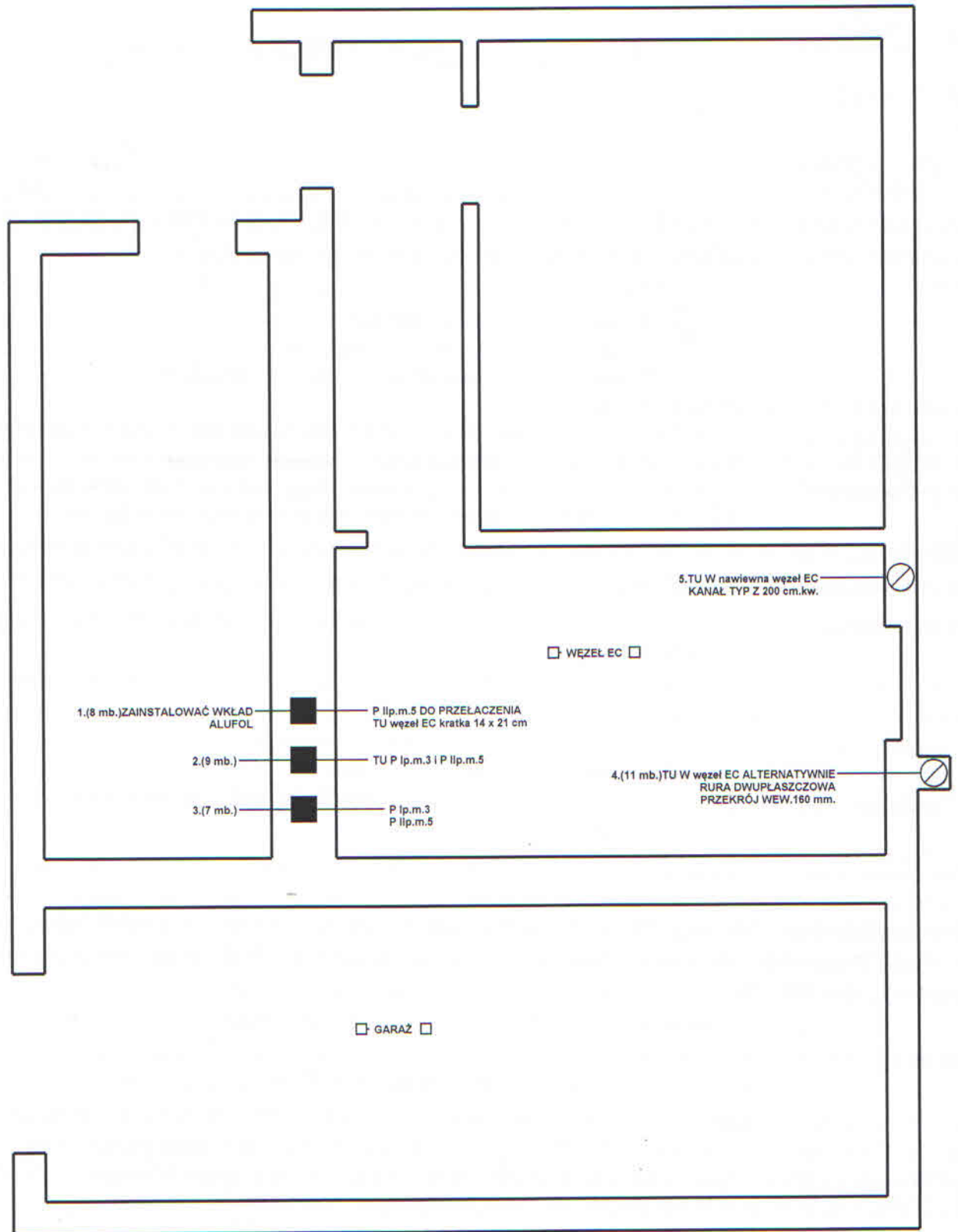

**WITOLD KOWALCZYK**  
mistrz kominiarski  
**Witold Zuchowski**  
upr. mistrz. nr 19034 z dn. 23.06.86r.  
Gnieźnieńska 21, 85-313 Bydgoszcz  
tel. 41-42-02, tel. kom. 601-833-620