

**UWAGA**

- budynek niski (N) - 3 kond. nadziemne i jedna podziemna
- kategoria zagrożenia ludzi: ZL III - użyteczność publiczna
- powierzchnie stref pożarowych nie przekraczają 8000 m<sup>2</sup>
- odporność ogniowa: klasa C
- nie występuje pomieszczenie zagrożone wybuchem
- strop nad parterem co najmniej REI 60
- konstrukcja nośna co najmniej R60 - ściany murowana z cegły pełnej
- ściana zewnętrzna co najmniej EI 30
- ściany wewnętrzne co najmniej EI15
- drzwi zewnętrzne otwierają się do wewnątrz - budynek wpisany do rejestru zabytków; szerokość drzwi w świetle przejścia wynosi 90 + 30 cm
- drzwi wewnętrzne - szerokość przejścia 90 cm, drzwi do kabiny usłupowej dla personelu - 80 cm

- długości przejść ewakuacyjnych nie przekraczają 40m
- szerokość dróg ewakuacyjnych jest nie mniejsza niż 140 cm, w lokalu nie będzie przebywać jednocześnie więcej niż 50 osób
- schody wewnętrzne istniejące zostaną zabezpieczone do odporności ogniowej EI 60
- wysokości pomieszczeń nie są mniejsze niż 250 cm
- jeżeli została zastosowana sufitowa podwieszana to będą to syfony z płyt GK
- ilość gaśnic - 5 gaśnic 2kg środka gaśniczego (bo ZL III, pow. 540,23 m<sup>2</sup>)
- drogi pożarowe - dostęp do budynku z ulicy Jagiellońskiej

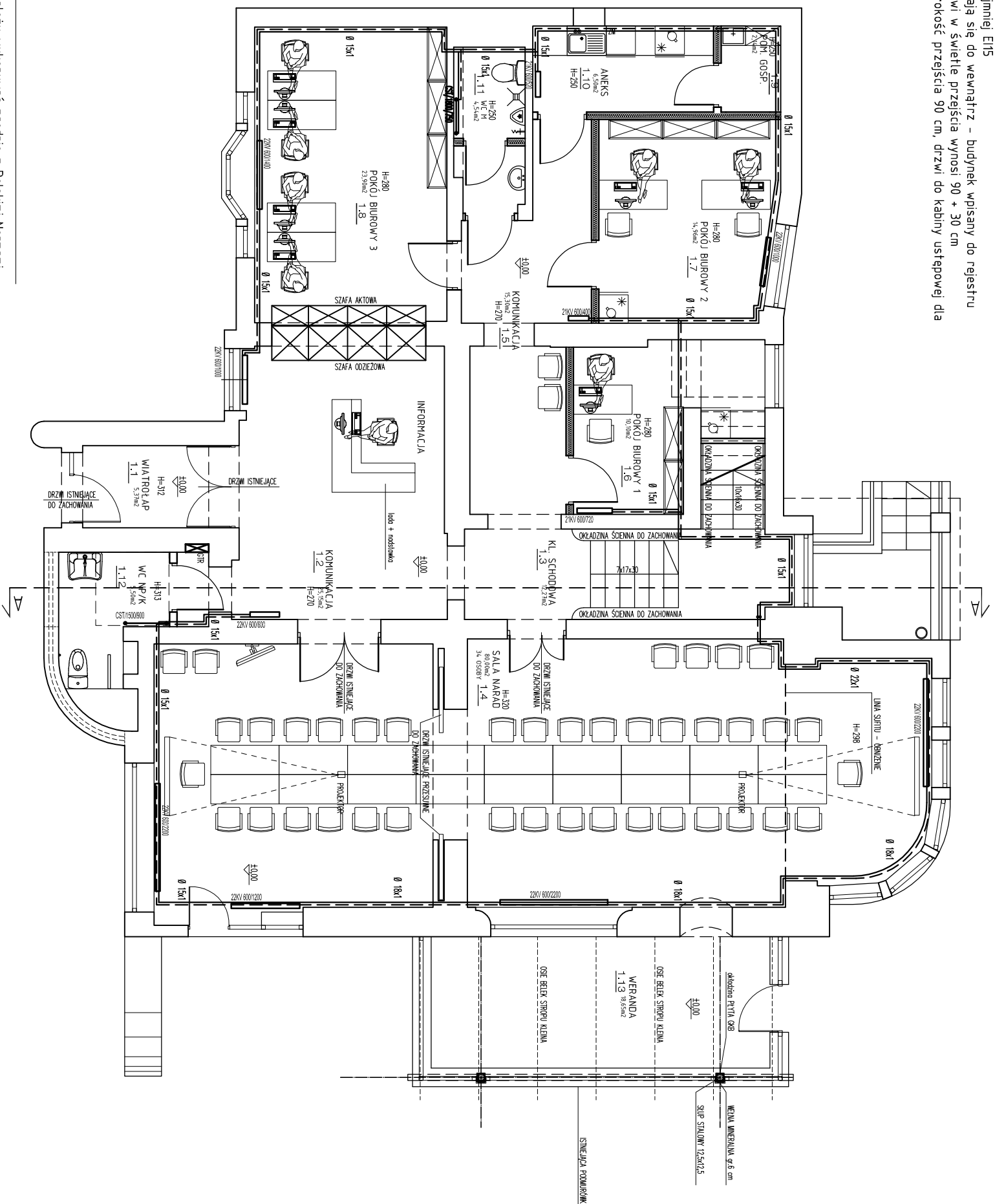

**UWAGA:**

1. Wszystkie roboty należy wykonywać zgodnie z Polskimi Normami, budowlano-montażowych opracowanymi przez Instytut Techniki Budowlanej oraz zasadami wiedzy i sztuki budowlanej.
2. Wszelkie elementy ruchome, elementy wyposażenia, w szczególności elementy stolarki drzwiowej, ślusarki okiennej i drzwiowej i innych należy zamawiać / montować na podstawie zweryfikowanych obmiarów rzeczywiśtych wykonanych na obiekcie.
3. Dopuszcza się zastosowanie materiałów zamiennych pod warunkiem, że posiadają one cechy nie gorsze jakościowo i technicznie od wskazanych w projekcie.

**OZNACZENIA:**

- ŚCIANY ISTNIEJĄCE DO ZACHOWANIA
- ▨ ściany projektowane na pełną wysokość
- H=270 OZNACZENIE WYSOKOŚCI POMIĘSZCZENIA

BILANS POWIERZCHNI					
nr	NAZWA POMIĘSZCZENIA	KODZNA	POWIERZCHNIA	POWIERZCHNIA	0
1.1	WANTOZEP	ml. bez szklony	5,37	-	-
1.2	KOMUNIKACJA	ypłdpcv	25,15	50,00	-
1.3	KL. SCHODOWA	bez szklony	12,27	60,00	-
1.4	SALA NARAD	ypłdpcv	80,00	80,00	80,00
1.5	KOMUNIKACJA	ypłdpcv	15,30	27,00	-
1.6	POKOJ BIUROWY 1	ypłdpcv	14,90	60,00	-
1.7	POKOJ BIUROWY 2	ypłdpcv	14,90	114,00	-
1.8	POKOJ BIUROWY 3	ypłdpcv	23,00	168,00	-
1.9	SEKRES	ypłdpcv	2,14	-	-
1.10	AMENKS KUCHENNY	ypłdpcv	4,54	38,00	-
1.11	WC II	ypłdpcv	4,54	53,00	-
1.12	WC D/MP	ypłdpcv	4,50	138,00	-
1.13	WERANDA	ypłdpcv	18,65	-	-
	SALA PRACOWNIOWA	ypłdpcv	224,38	-	-

WSZELKIE PRAWA DO NINIJSZEGO OPRAWOWANIA ZASTRZEŻONE  
ALL RIGHTS FOR THIS PROJECT RESERVED

**BAU POL Sp. z o.o.**

BS-758 Bydgoszcz, ul. Przewyskowska 14A, TEL. 52 945 25 45

Objekt: **POMIĘSZCZEN MIESZKALNYCH NA POMIĘSZCZENIA BIUROWE W BUDYNKU MIESZKALNYM**

Lokalizacja: Bydgoszcz ul. Jagiellońska 61

Investor: MIASTO BYDGOSZCZ  
ul. Jezuicka 1 85-102 Bydgoszcz

Faza projektu: **PROJEKT BUDOWLANY**

Część: **CO**

Projektant: **dr inż. Ryszard Okoński**  
nr upr. KUP/15/3511/02

Sprawdzający: **dr inż. Rafał Pasela**  
nr upr. KUP/0168/P005/01

Tytuł rysunku: **RZUT PRZYZIEMIA**

**PROJEKT**

Skala: **1:100** Data: **05.2014** Inicjały: **IS/CO12**