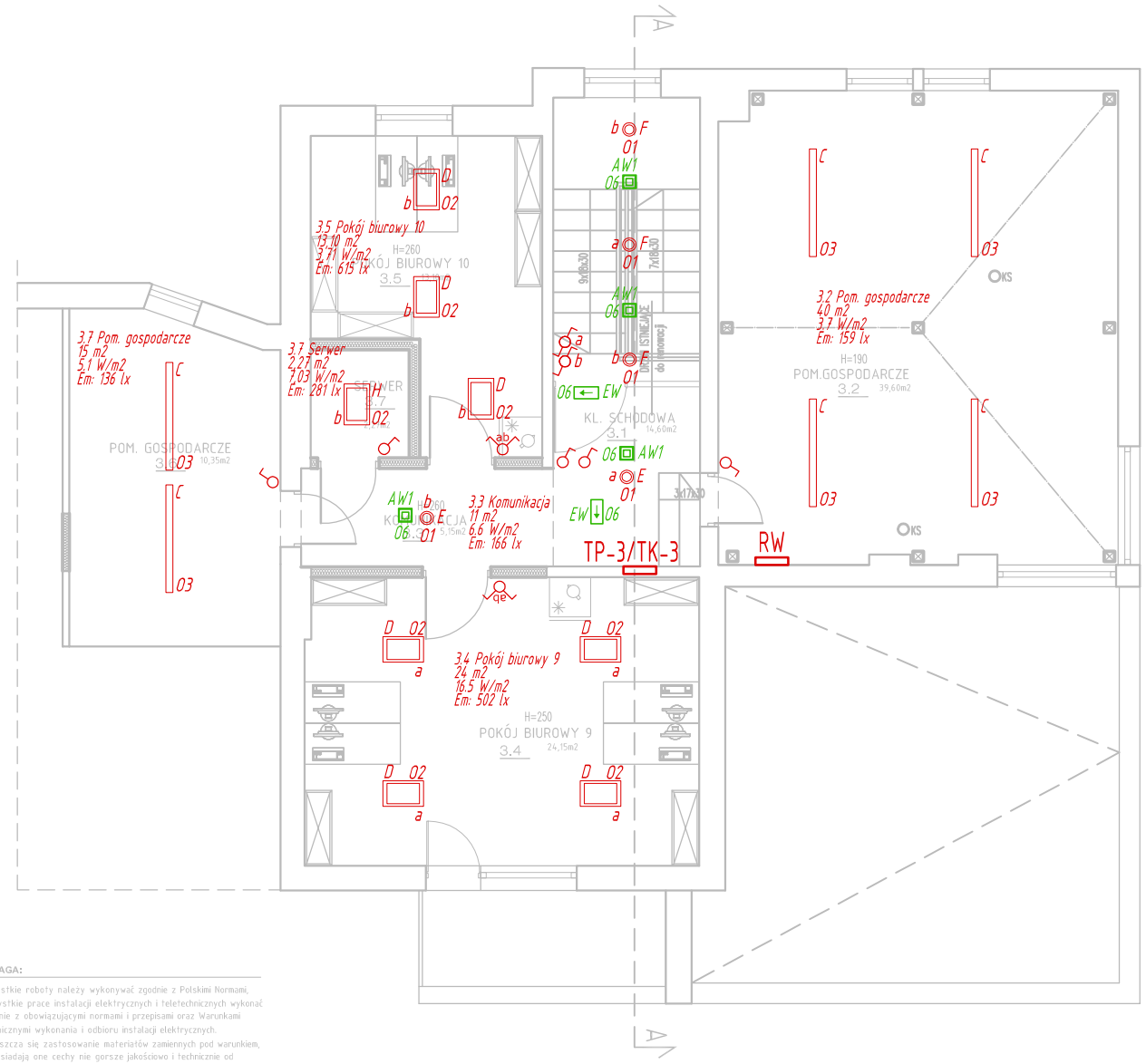

UWAGA:

1. Wszystkie roboty należy wykonywać zgodnie z Polskimi Normami,
2. Wszystkie prace instalacji elektrycznych i teletechnicznych wykonać zgodnie z obowiązującymi normami i przepisami oraz Warunkami technicznymi wykonania i odbioru instalacji elektrycznych.
3. Dopuszcza się zastosowanie materiałów zamiennych pod warunkiem, że posiadają one cechy nie gorsze jakościowo i technicznie od wskazanych w projekcie.

BILANS POWIERZCHNI

NR POM.	NAZWA POMIESZCZENIA	RODZAJ POSADZKI	POW. PODŁOGI	POW. H>190cm
3.1	KL. SCHODOWA	bez zmiany	14,60	–
3.2	POM. GOSPODARCZE	gres	39,60	–
3.3	KOMUNIKACJA	wykł.PCV	5,15	–
3.4	POKÓJ BIUROWY 9	wykł.PCV	24,15	–
3.5	POKÓJ BIUROWY 10	wykł.PCV	15,88	–
3.6	POM. GOSPODARCZE	gres	10,35	–
	SUMA POWIERZCHNI		109,73	–

Legenda

- A — UNOLUX UX-Classic ASN NC PAR-V 4x14W
- B — UNOLUX AD-ENN PAR-V2 MIR04 1x35W
- C — UNOLUX AD-TORNADO PC DIF 1x35W
- C AW — UNOLUX AD-TORNADO PC DIF 1x35W
- D — UNOLUX UX-CLASSIC ASN NC PAR-V 4X24W
- E — UNOLUX UX-TUBUS 291 POLISHED 2x18W
- F — UNOLUX UX-TUBUS 291 POLISHED 2x26W
- G — UNOLUX UX-TUBUS 292 POLISHED 2x18W
- H — UNOLUX UX-Classic ASN NC PAR-V 3x14W
- AW1 — AWEX Lovato LVNO LED 3W IP41 AT 2h - oprawa do stref otwartych
- AW2 — AWEX Twister 9W IP54 AT 2h
- EW — AWEX TWins LED 1,2W IP41 AT 2h
- wył. jednobiegowy
- T — wył. jednobiegowy zatączający wentylator
- wył. jednobiegowy bryzgoszczelny
- wył.grupowy (świecznikowy)
- Wentylator załączany z ośw wyłączanie z opóźnieniem czasowym

UWAGA:

1. Kable zasilające oprawy ukadać w ścianie pod tynkiem, w suficie w rurach uniepalnionych.

WSZELKIE PRAWA DO NINIEJSZEGO OPRACOWANIA ZASTRZEŻONE
ALL RIGHTS FOR THIS PROJECT RESERVED

Firma/firm:	**B A U P O L Sp. z o.o** 85-758 Bydgoszcz , ul. Przemysłowa 14a tel. 52 345 25 45
Obiekt:	ZMIANA SPOSOBU UŻYKOWANIA POMIESZCZEŃ MIESZKALNYCH NA POMIESZCZENIA BIUROWE W BUDYNKU MIESZKALNYM
Lokalizacja:	Bydgoszcz ul. Jagiellońska 61
Inwestor:	MIASTO BYDGOSZCZ ul. Jezuicka 1 85-102 Bydgoszcz
Faza projektu:	PROJEKT WYKONAWCZY
Część branżowa:	ELEKTRYCZNA
Projektant:	**mgr inż. Zenon Łupkowski** nr upr. GP-KZ-7342/161/94 spec: sieci i inst. w zakr. pełnym
Sprawdzający:	**inż. Barbara Palicka** nr upr. 7210/12/76 spec: sieci i inst. w zakr. pełnym
Tytuł rysunku:	**RZUT PODDASZA** Instalacja oświetleniowa

podpis

skala 1:100 | data 08.2014 | nr rys./ark. **E14**