

2 HG, Kof 3, HT
16.04.2014
P

Znak
nie p.b. Terak
Bydgoszcz ul.
16.04.2014
POLSKA
SPÓŁKA GAZOWNICTWA



Załącznik Nr 10 do SIHZ

Polska Spółka Gazownictwa sp. z o.o.
Oddział w Gdańsku, Zakład w Bydgoszczy
ul. Jagiellońska 42, 85-097 Bydgoszcz

Nr sprawy: 60910
Nr warunków: WI/B-TBT/438/2014
Data: 04.04.2014

Podmiot występujący o warunki przyłączenia

▪ **Miasto Bydgoszcz**
ul. Jezuicka 2,
85-102 Bydgoszcz

Adres do korespondencji

Administracja Domów Miejskich
"ADM" Spółka z o.o.
ul. Jana i Jędrzeja Śniadeckich 1
85-011 Bydgoszcz

WARUNKI PRZYŁĄCZENIA DO SIECI GAZOWEJ

Przewidywany pobór gazu ziemnego wysokometanowego w ilości nie większej niż 10 m³/h / gazu ziemnego zaazotowanego w ilości nie większej niż 25 m³/h

W odpowiedzi na wniosek z dnia 04.04.2014 w oparciu o Rozporządzenie Ministra Gospodarki z dnia 2 lipca 2010 r. w sprawie szczegółowych warunków funkcjonowania systemu gazowego Dz.U. z 22 lipca 2010 r. Nr 133 poz. 891, wydaje się następujące Warunki przyłączenia do sieci gazowej:

1. Rodzaj paliwa wg PN-C-04750:2011: gaz z rodziny gazy ziemne, wysokometanowy, symbol E.
2. Miejsce przyłączenia instalacji podmiotu: lokal mieszkalny, adres: ul. Łokietka 23-25/2, 85-200 Bydgoszcz.
3. Cel wykorzystania paliwa gazowego: przygotowanie posiłków, przygotowanie ciepłej wody, ogrzewanie pomieszczeń.
4. Rodzaj i ilość urządzeń gazowych, które będą podłączone do instalacji gazowej:
 - kocioł gazowy dwufunkcyjny o mocy 24 [kW], sztuk: 1, suma mocy: 24 [kW]
 - kuchnia gazowa 4-palnikowa z piekarnikiem o mocy 8,5 [kW], sztuk: 1, suma mocy: 8,5 [kW]
 - łączna moc wszystkich urządzeń: 32,5 [kW]
5. Dostawa i odbiór paliwa gazowego:
 - moc umowna: 4,0 [m³/h], roczny odbiór paliwa gazowego: 1600,0 [m³/rok], sztuk: 1
6. Miejsce przyłączenia do czynnej sieci gazowej:
 - instalacja istniejąca w w/w obiekcie, lokalizacja: Bydgoszcz, ul. Łokietka 23-25
7. Ciśnienie w miejscu dostawy i odbioru paliwa gazowego:
 - minimalne: 1,8 [kPa]
 - maksymalne: 2,5 [kPa]
8. Wymagania dotyczące kontroli dostawy i odbioru paliwa gazowego:
 - 8.1. Charakterystyka układu pomiarowego:
 - typ gazomierza: G-4, rozstaw króćców: 130 [mm], sztuk: 1, lokalizacja: w szafce na klatce schodowej, dostarcza: PSG sp. z o.o.
 - 8.2. Wymagania dotyczące redukcji:
 - nie dotyczy
9. Miejsce rozgraniczenia sieci gazowej PSG sp. z o.o. i instalacji odbiorcy przyłączanego (Punkt wyjścia z systemu gazowego) stanowi: kurek główny zlokalizowany w szafce na zewnętrznej ścianie budynku.
10. Koszt przyłączenia ponosi przedsiębiorstwo gazownicze.
11. Instalacja gazowa powinna być zaprojektowana i wykonana w trybie określonym Prawem budowlanym, zgodnie z wymogami Rozporządzenia Ministra Infrastruktury z dnia 12 kwietnia 2002 r. w sprawie warunków technicznych, jakim powinny odpowiadać budynki i ich usytuowanie

(Dz. U. z 2002 r. Nr 75 poz. 690) z późn. zmianami w oparciu o dokumentację techniczną, na którą uzyskano prawomocne pozwolenie na budowę. Zgodnie z powyższymi przepisami zabrania się stosowania w jednym budynku gazu płynnego i gazu z sieci gazowej. Zaprojektowanie i wykonanie instalacji gazowej leży po stronie Klienta.

12. Przyłączane do sieci urządzenia i instalacje muszą spełniać wymagania techniczne i eksploatacyjne zapewniające:
 - 12.1. bezpieczeństwo funkcjonowania systemu gazowego,
 - 12.2. zabezpieczenie systemu gazowego przed uszkodzeniami spowodowanymi niewłaściwą pracą przyłączonych urządzeń,
 - 12.3. zabezpieczenie przyłączonych urządzeń, instalacji przed uszkodzeniami w przypadku awarii lub wprowadzenia ograniczeń w poborze lub dostarczaniu paliw gazowych.
13. W przypadku zmiany parametrów odbioru paliwa gazowego należy ponownie wystąpić z Wnioskiem o określenie nowych Warunków przyłączenia do sieci gazowej.
14. Warunki przyłączenia są ważne przez okres 24 miesięcy od dnia ich wydania, to jest do dnia **04.04.2016**.
15. Klauzule:
 - 15.1. W realizacji przyłączenia (w tym w opracowaniach projektowych) należy stosować rozwiązania techniczne i technologiczne przewidziane wewnętrznymi opracowaniami PSG sp. z o.o. Oddział w Gdańsku, których odpowiednie części tematyczne będą udostępnione projektantowi/wykonawcy na jego zgłoszenie, wyrażone w formie pisemnej, lub elektronicznej.
 - 15.2. Projekt instalacji gazowej nie podlega uzgodnieniu w PSG sp. z o.o.
 - 15.3. Niniejsze Warunki przyłączenia do sieci gazowej stanowią oświadczenie o zapewnieniu dostarczania paliwa gazowego w rozumieniu art. 34 ust. 3 pkt. 3 lit. A) Ustawy Prawo budowlane oraz art. 7 ust 14 Ustawy Prawo energetyczne, jednak nie są zobowiązaniem do sprzedaży paliwa gazowego.

PRZEDSIĘBIORSTWO GAZOWNICZE
KIEROWNIK
Rejon Dystrybucji Gazu w Bydgoszczy

.....
Stefan Kubicki

Wszelkie uwagi dotyczące warunków należy kierować do:
Rejon Dystrybucji Gazu w Bydgoszczy, ul. Jagiellońska 42, 85-097 Bydgoszcz
Warunki sporządził: Andrzej Makowski, telefon: 52 3285427
adres e-mail: a.makowski@gdansk.psgaz.pl

Opinia Nr ..115.. /2014.r

Tel. 371 45 62

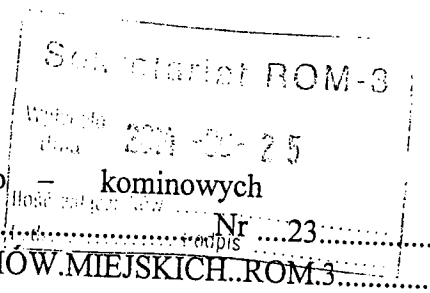

Z wyników przeprowadzonych oględzin – ekspertyzy urządzeń ogrzewczo – kominowych w ..BYDGOSZCZ..... ul. LOKIETKA.....
dotycząca mieszkania Nr2..... Pana /i/ ...ADMINISTRACJA.DOMÓW.MIEJSKICH.ROM.3.....
sporządzona przez posiadającego wymagane uprawnienia mistrza kominiarskiego
PanaZUCHOWKI.WITOLD..... w celu.

- 1) Wskazania miejsca na podłączenie
- 2) Ustalenia prawidłowości podłączenia
- 3. Ustalenia przyczyn wadliwego działania urządzeń

W związku z czym stwierdza się co następuje :

- 1) Przewód(y) Nr4..... (patrz szkic na odwrocie) odpowiadają – nie odpowiadają
wymaganiom niżej wymienionych przepisów i może (~~może~~) - nie może (~~nie mogą~~) być przeznaczony (e)
do podłączeniaNR.4..pieca.CO.GAZ.w.kuchni.....

Podać rodzaj urządzenia a w przypadku braku możliwości podłączenia podać przyczyny

- 2) Urządzenie (a) ..wentylacja.w.kuchni..... podłączone jest (~~on~~) prawidłowo – nieprawidłowo
Podać rodzaj urządzenia
...do.przewodu..i.działa.sprawnie.Zainstalować.kratkę.wentylacyjna.o.wym.14.x21.cm.....

Jeżeli nieprawidłowo – podać z jakiej przyczyny

- 3. Urządzenie (a) działa (ją) wadliwie z przyczyn

Wymienić jakie

Celem osiągnięcia prawidłowego funkcjonowania urządzenia należy : w.przewodzie.spalinowym.zainstalować.wkład.kominowy.....

Wymienić sposoby usunięcia przyczyn wadliwego działania

Inne uwagipo.wykonaniu.zgłosić.do.oidbioru.....

Opinię sporządzono w oparciu o : Ustawę prawo Budowlane z dnia 07.07.1994 r./ Dz. U. Nr 89 poz. 414/ ,
Ustawę o Ochronie p. poz. Z dnia 27.08.1991 r. Dz. U. Nr 81 poz. 351 / oraz na ich podstawie wydane przepisy
wykonawcze i obowiązujące normy przedmiotowe, w tym Rozp. Ministra Spraw Wewnętrznych z dnia
03.11.1992 r. w sprawie ochrony przeciwpożarowej budynków /Dz. U. Nr 92 poz. 460/ .

Opinie sporządzono w 3 egz. z przeznaczeniem 2 egz. dla...ADM.ROM.3.....
1 egz. dla.....a/a.....

Potwierdzenie odbioru opinii :
Dniapodpis.....

uwagi :
Szkic orientacyjny na odwrocie
Niepotrzebne skreślić

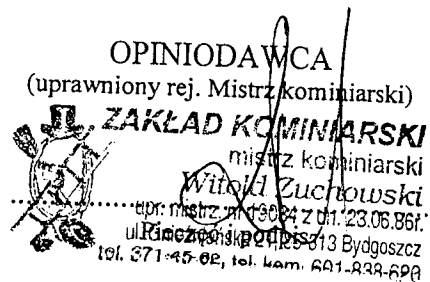

UL. ŁOKIETKA 23 m.2

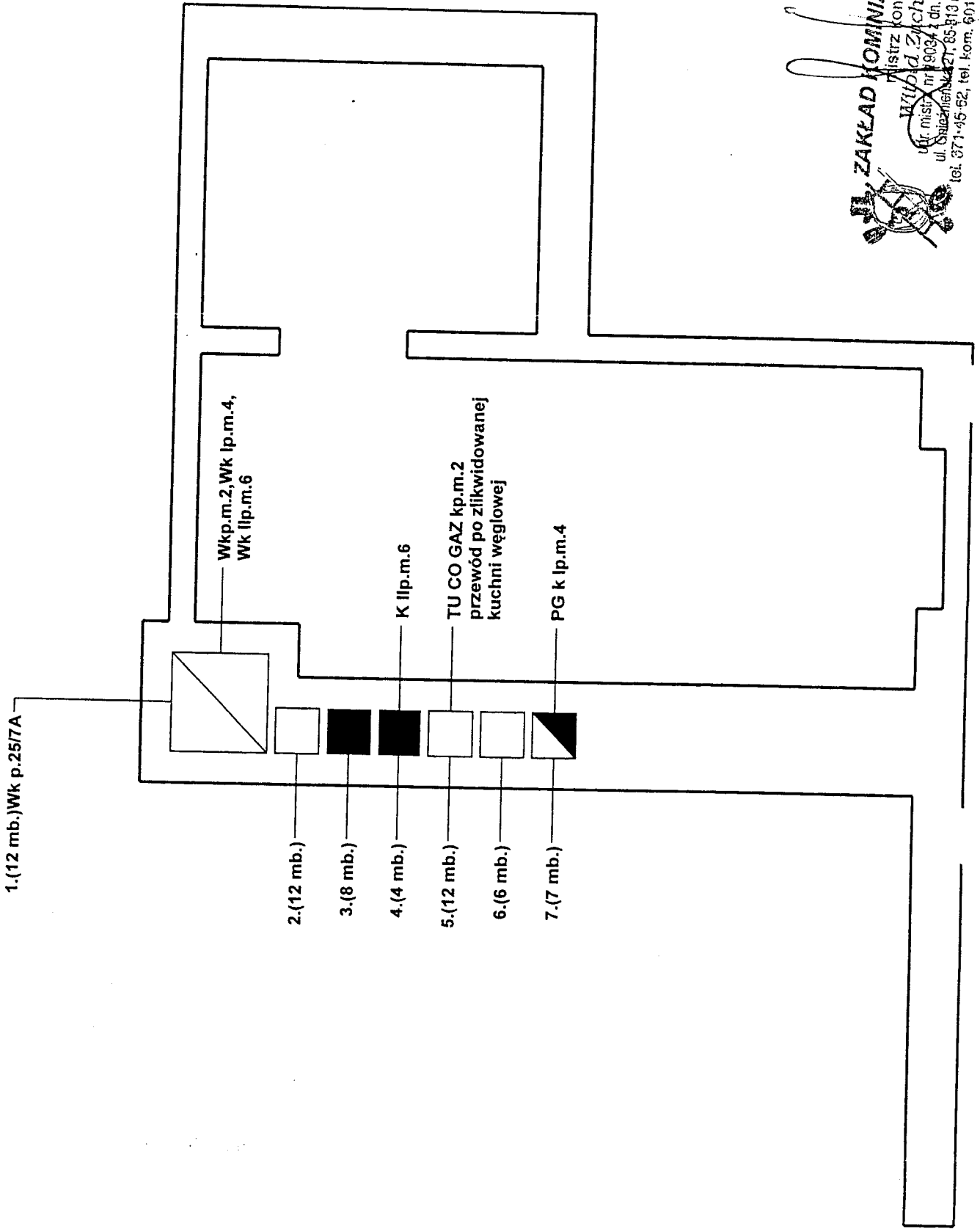

ZAKŁAD KOMINIARSKI
Mistrz kominiarski
Miód. Zychrowski
ul. Miśra 190371 dn. 23.06.86r.
ul. Szalszaniek 21, 65-819 Bydgoszcz
tel. 071-45-62, tel. kom. 601-893-620

Łokietka 23/2

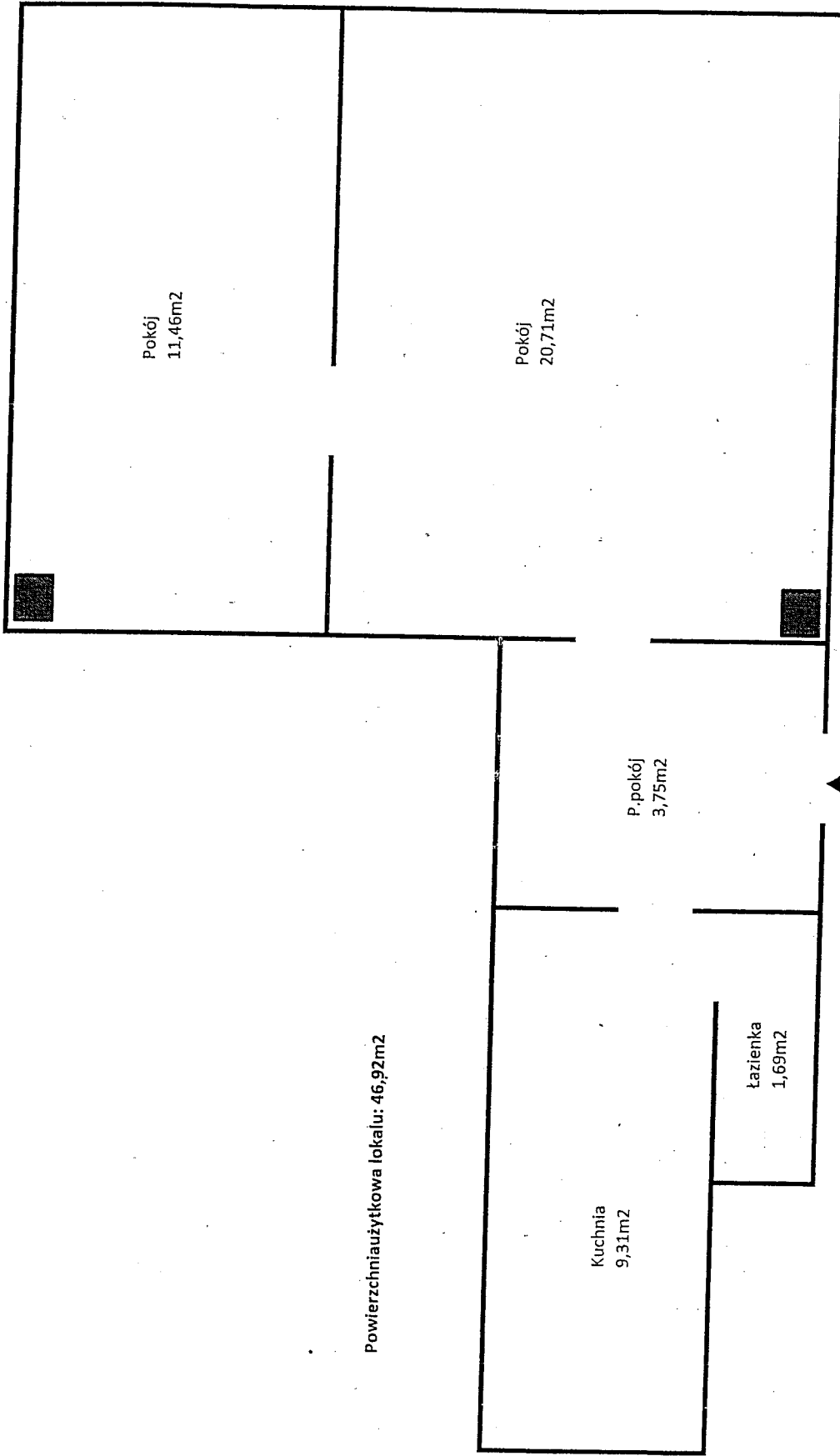

Powierzchnia użytkowa lokalu: 46,92m²

Referent Techniczny
Maciej Grabowski
Maciej Grabowski