

Załącznik nr 9 do SIWZ

**Mapy sytuacyjne, rysunki, rzuty, opinie kominiarskie
warunki przyłączenia do sieci gazowej
(odpowiednio do zadania)**

PRODUKCYJNA SA

działka 153

Ubyte 339

Zadanie Nr 1

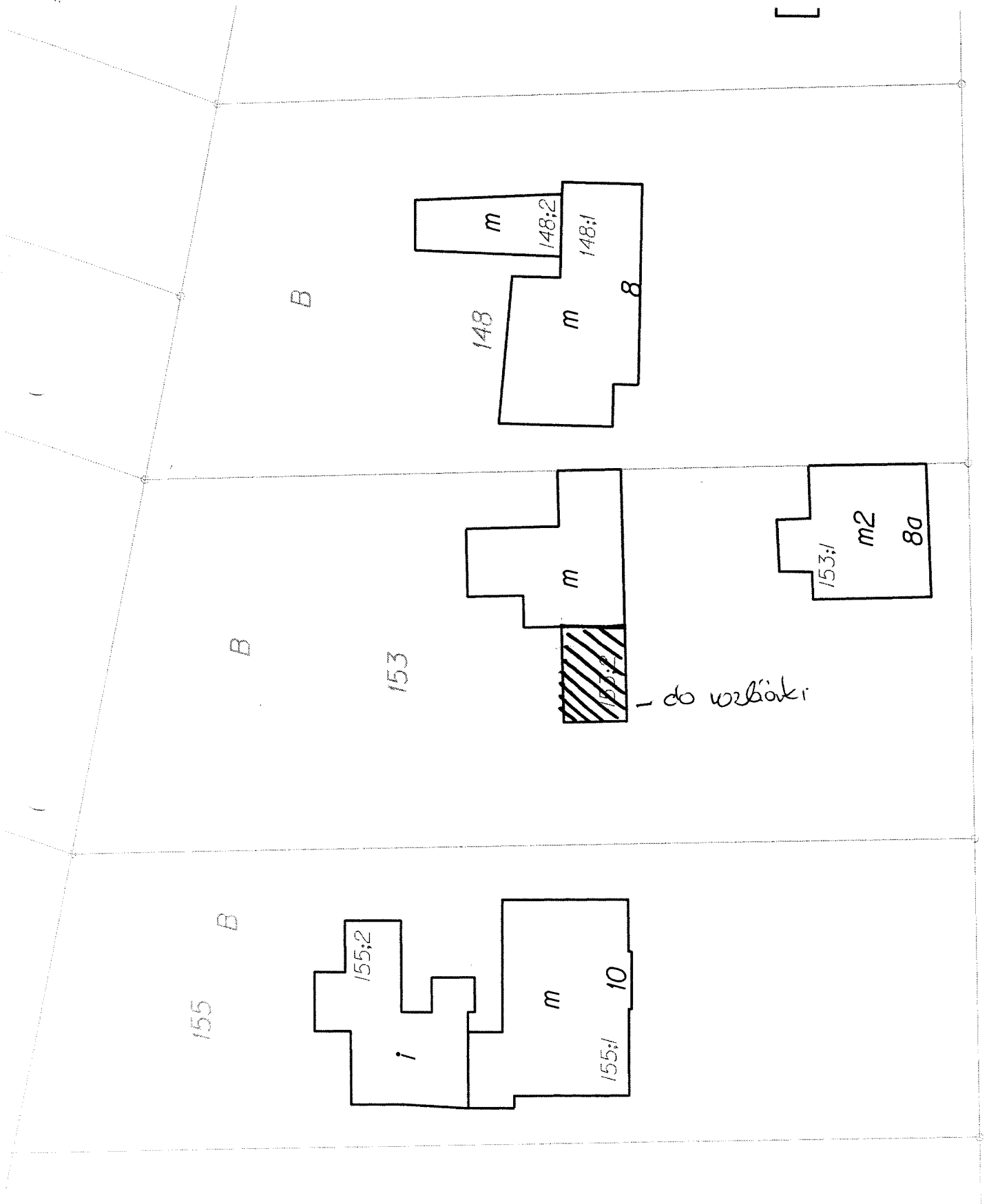

w. Wojska Polskiego 6 OF1

V. PLAN SYTUACYJNY OBIEKTU

Plan sytuacyjny obiektu, z zaznaczonymi granicami nieruchomości, określający również usytuowanie miejsc przyłączenia obiektu do sieci uzbrojenia terenu oraz armatury lub urządzeń przeznaczonych do odjęcia czynnika dostarczanego za pomocą tych sieci.

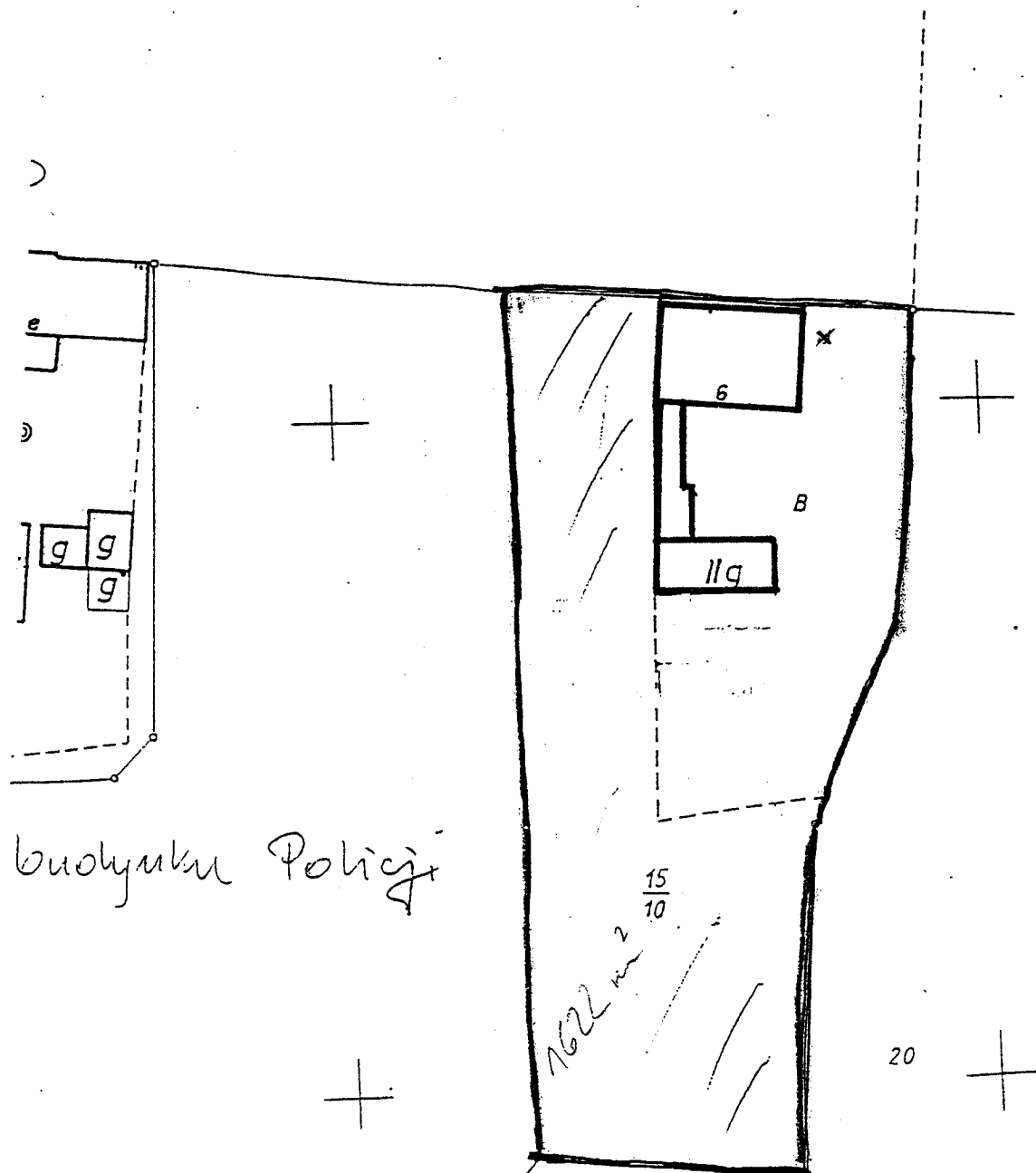

budynek Policji

■ - budynki do
wzbiórki

Z-ca Kierownika ROM-1
ds. administracyjno-technicznych

Ewa Ziobaja

arkusz 2

ul. Grunwaldzka 109

ipy

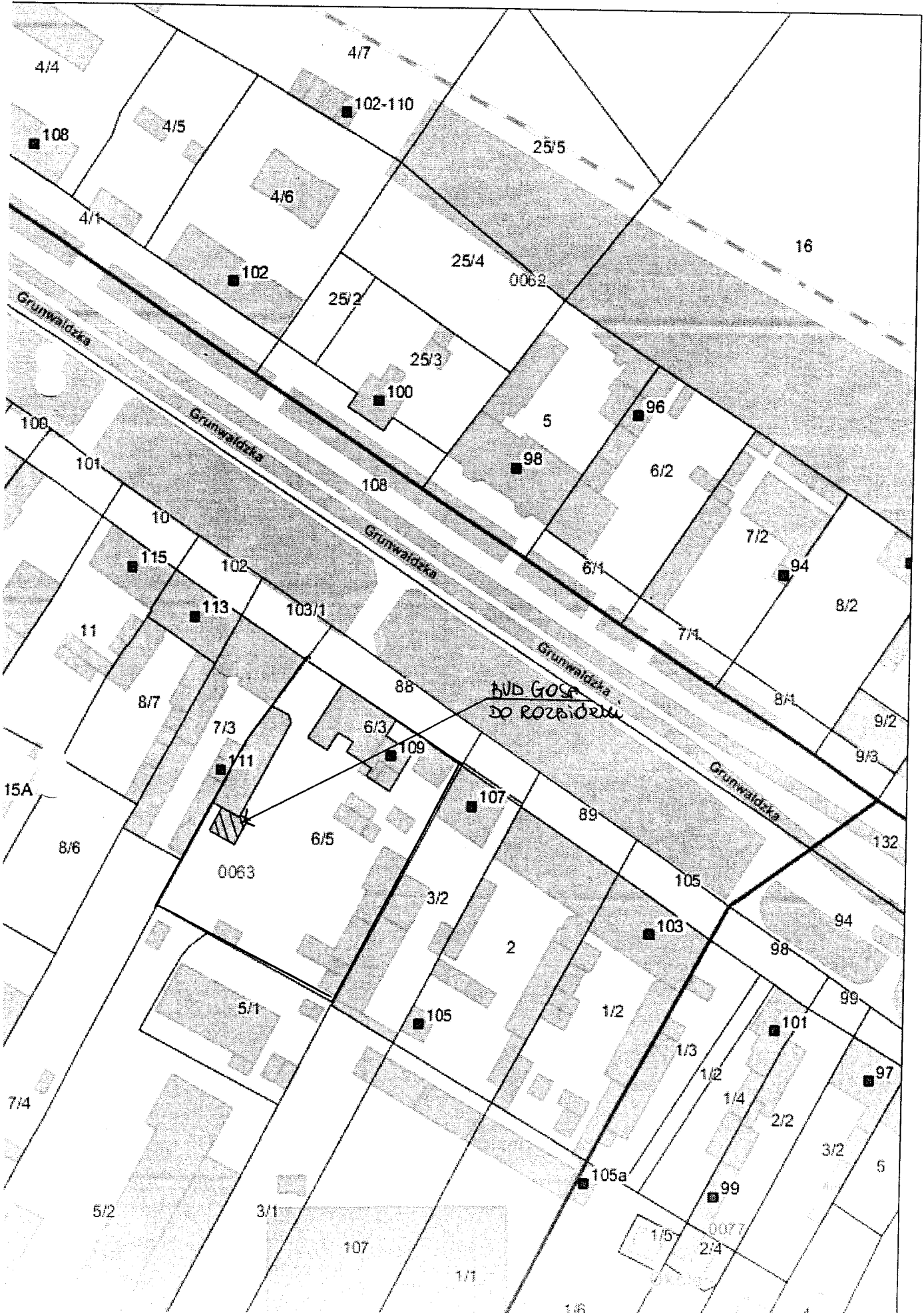

Zaobranje N. 4
Golaniška 35

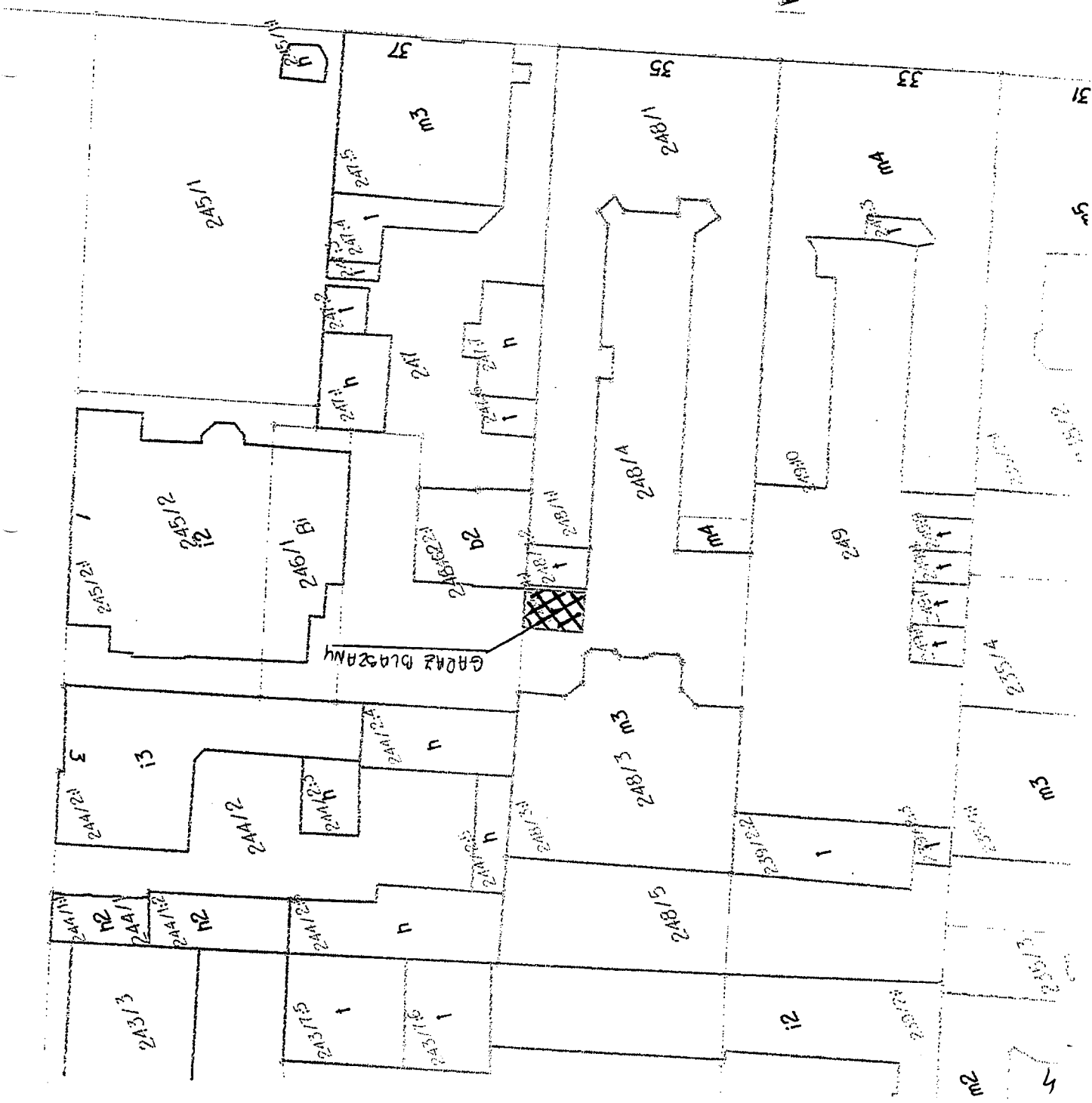
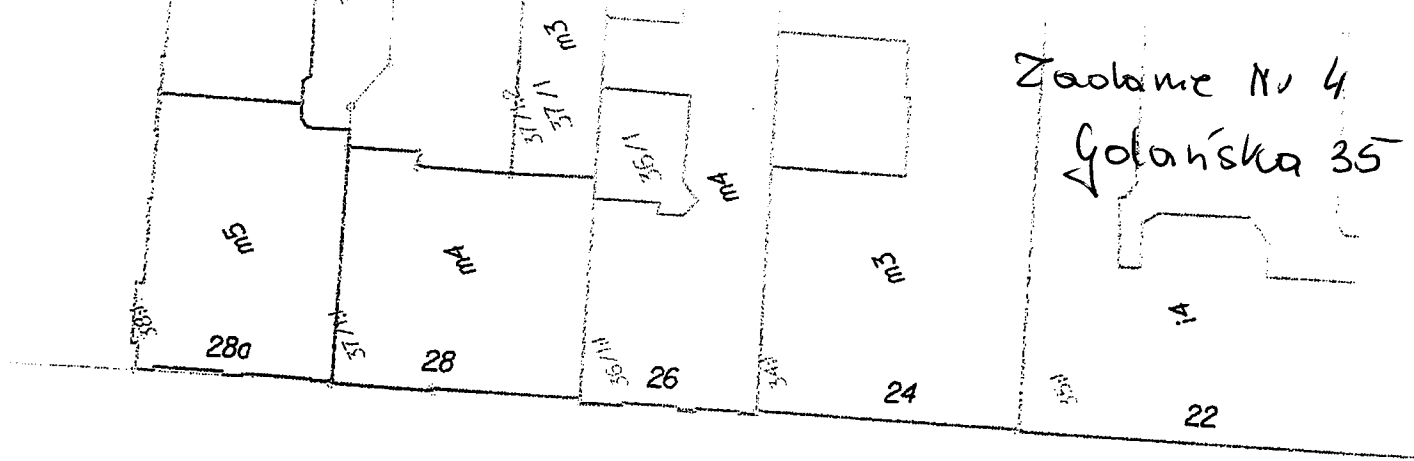

Załącznik nr 2

w Chrytoko 5 zadanie Nr 5

Wydruk mapy

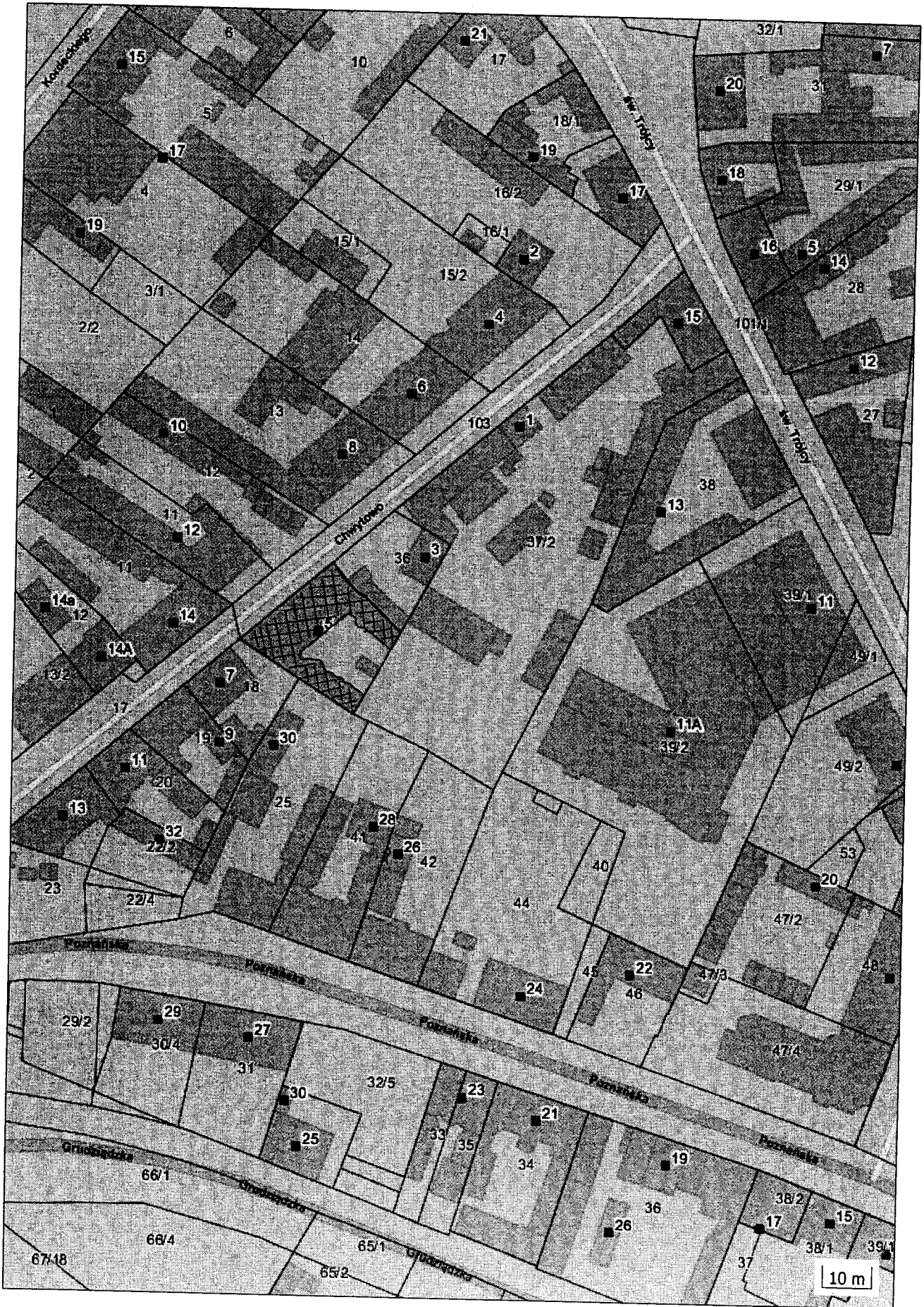

 Chrytoko 5

Załącznik nr 2

Wydruk mapy

ul. Koroleckiego 19

Zadanie Nr 6

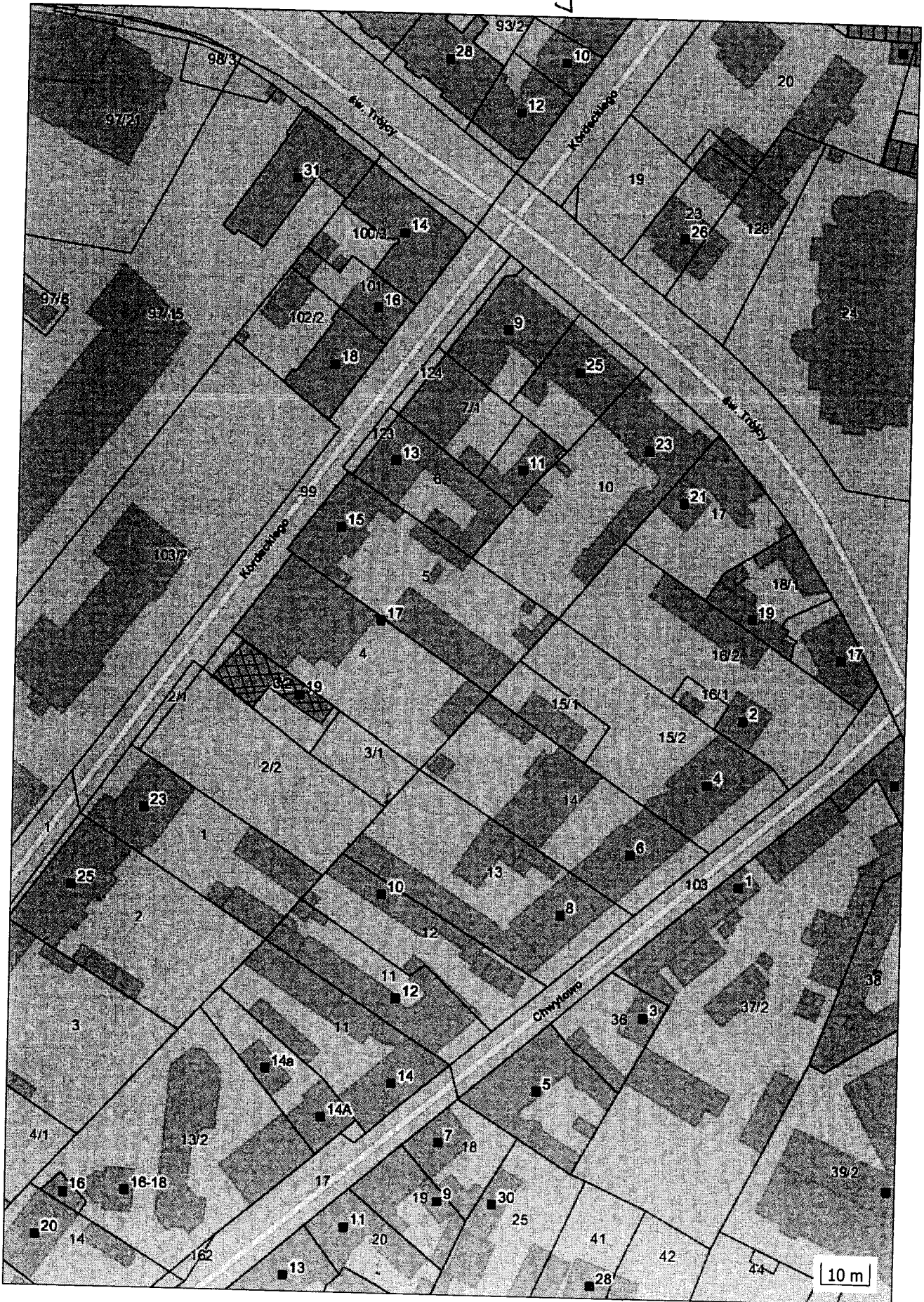

budynek Koroleckiego 19

Załącznik nr 2

ul. Miodza 3

Zoolanie 11/7

Wydruk mapy

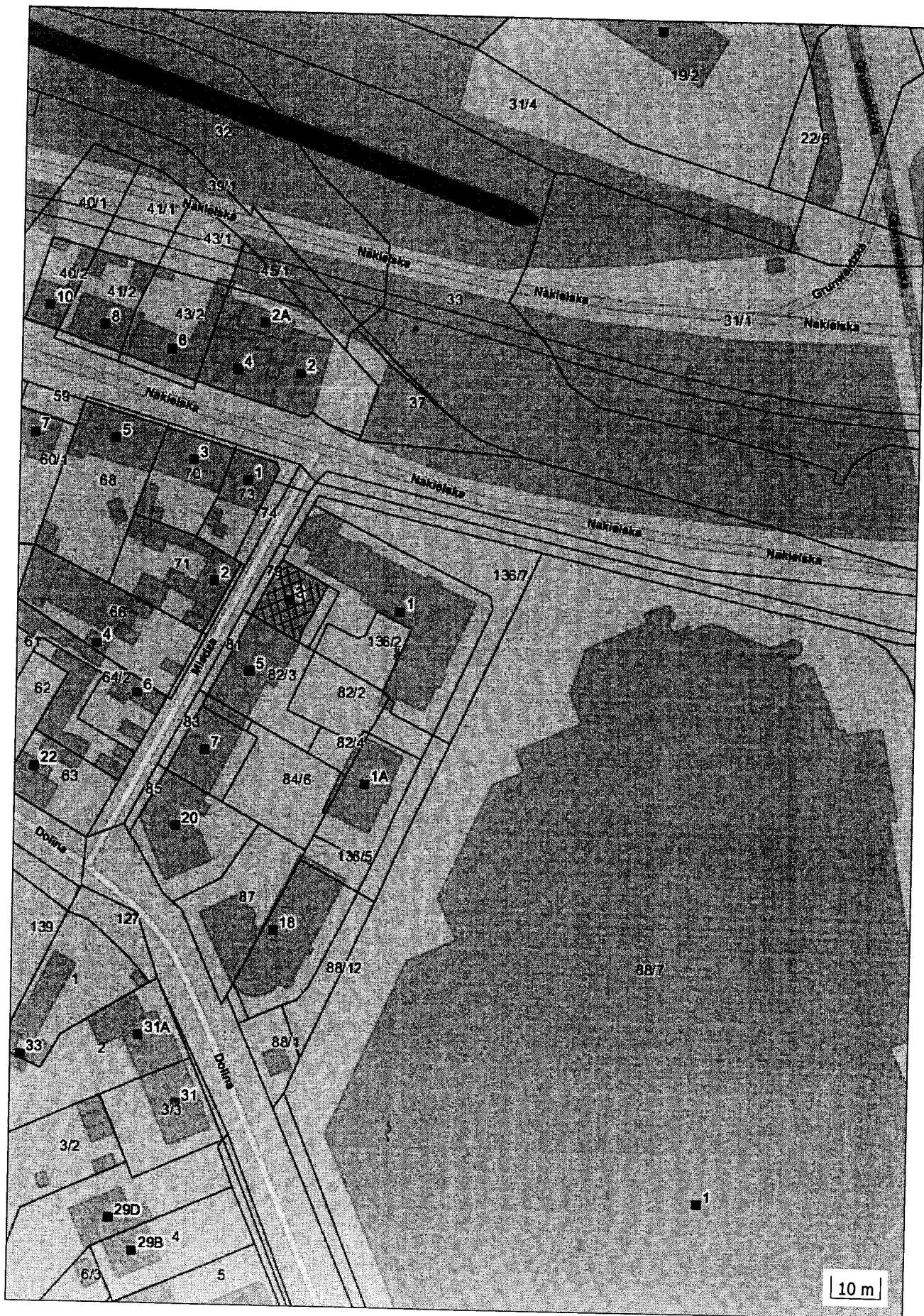

 budynek Miodza 3

Załącznik nr 2

Zadanie Nr 8

Mapa Bydgoszczy

ul. Grodziszka 18

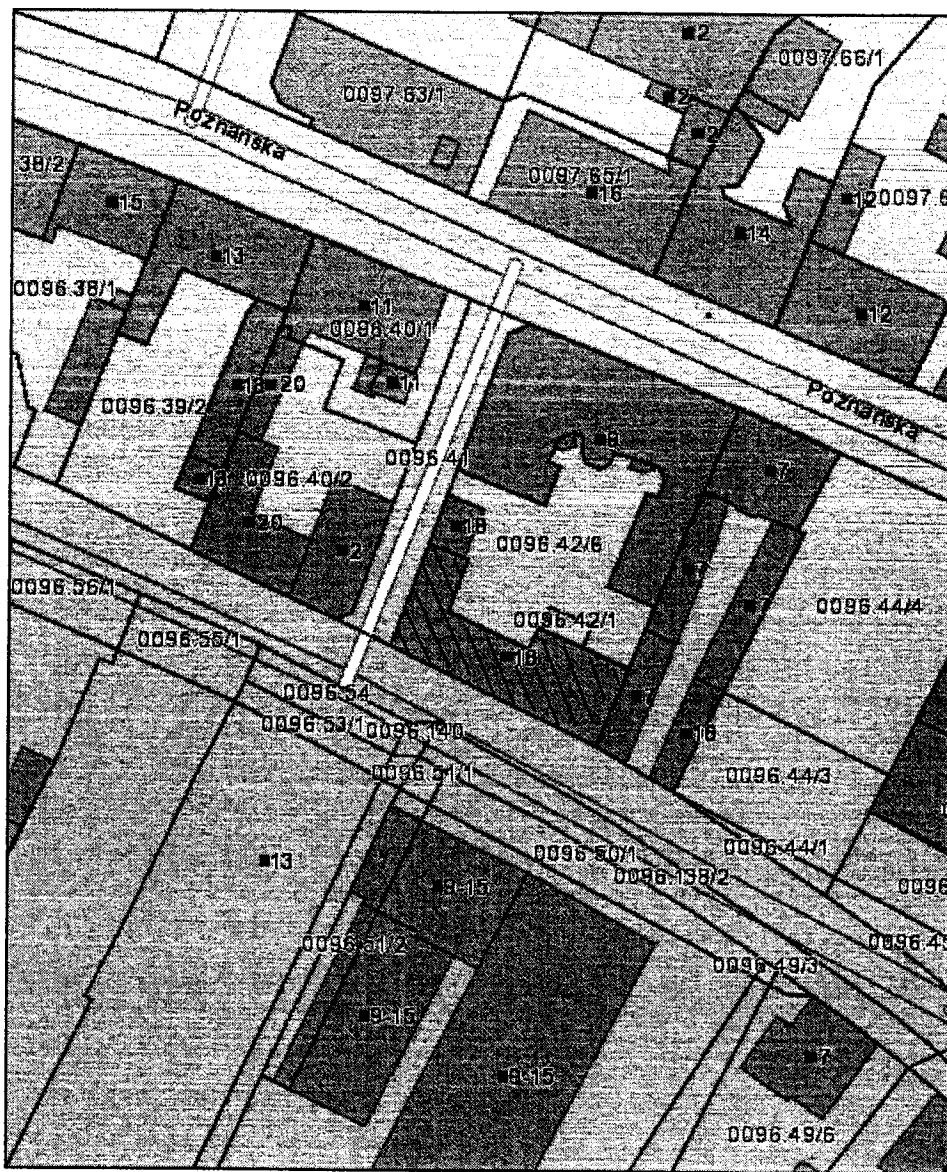

© 2008 Urząd Miasta Bydgoszczy

 budynek Grodziszka 18 WM (własność HM)

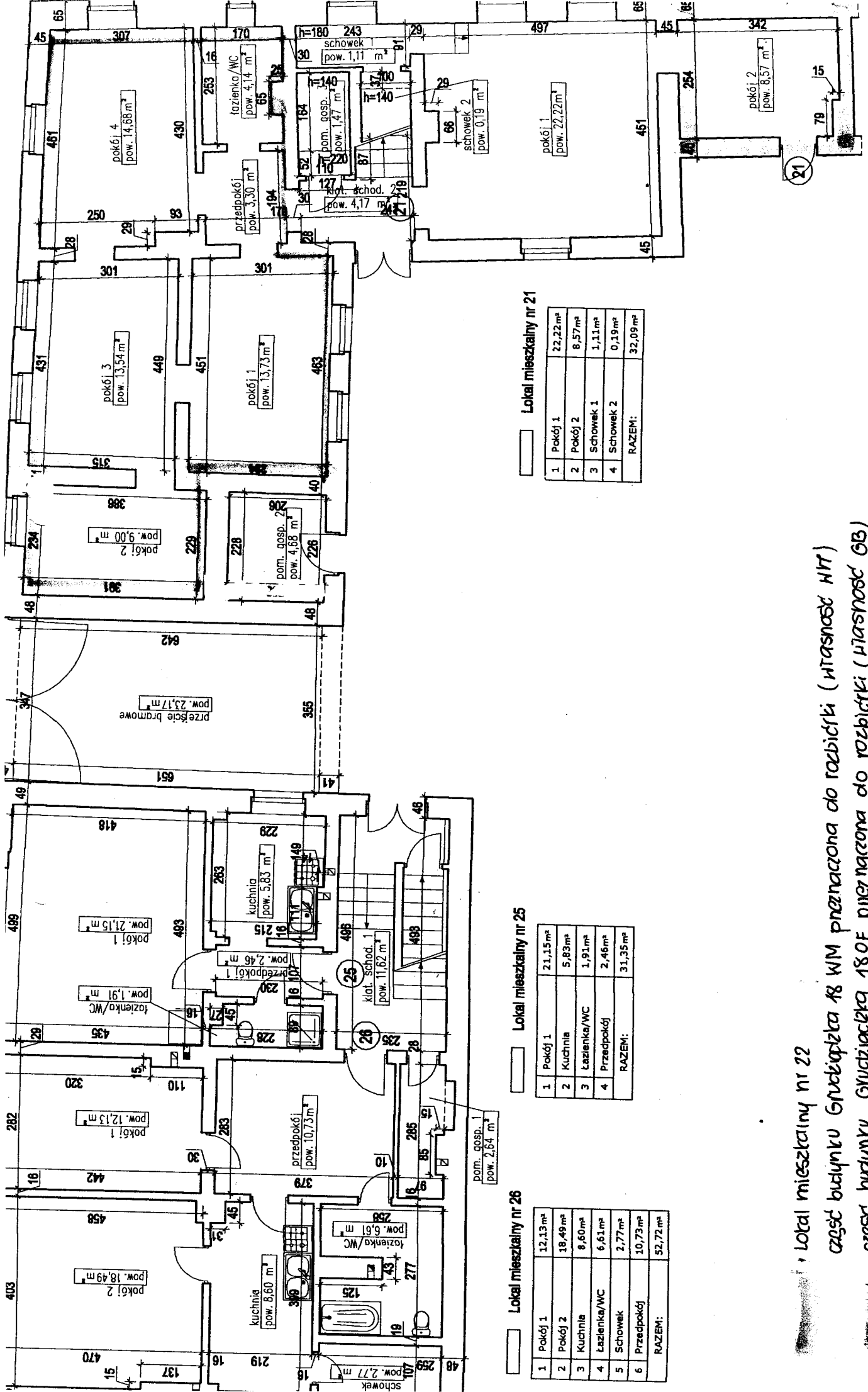

Lokal mieszkalny nr 22
 część budynku Grudziądzka 48 KM przeznaczona do rozbiórki (młasość HIT)
 część budynku Grudziądzka 180F przeznaczona do rozbiórki (młasość GB)

Załącznik nr 4

111

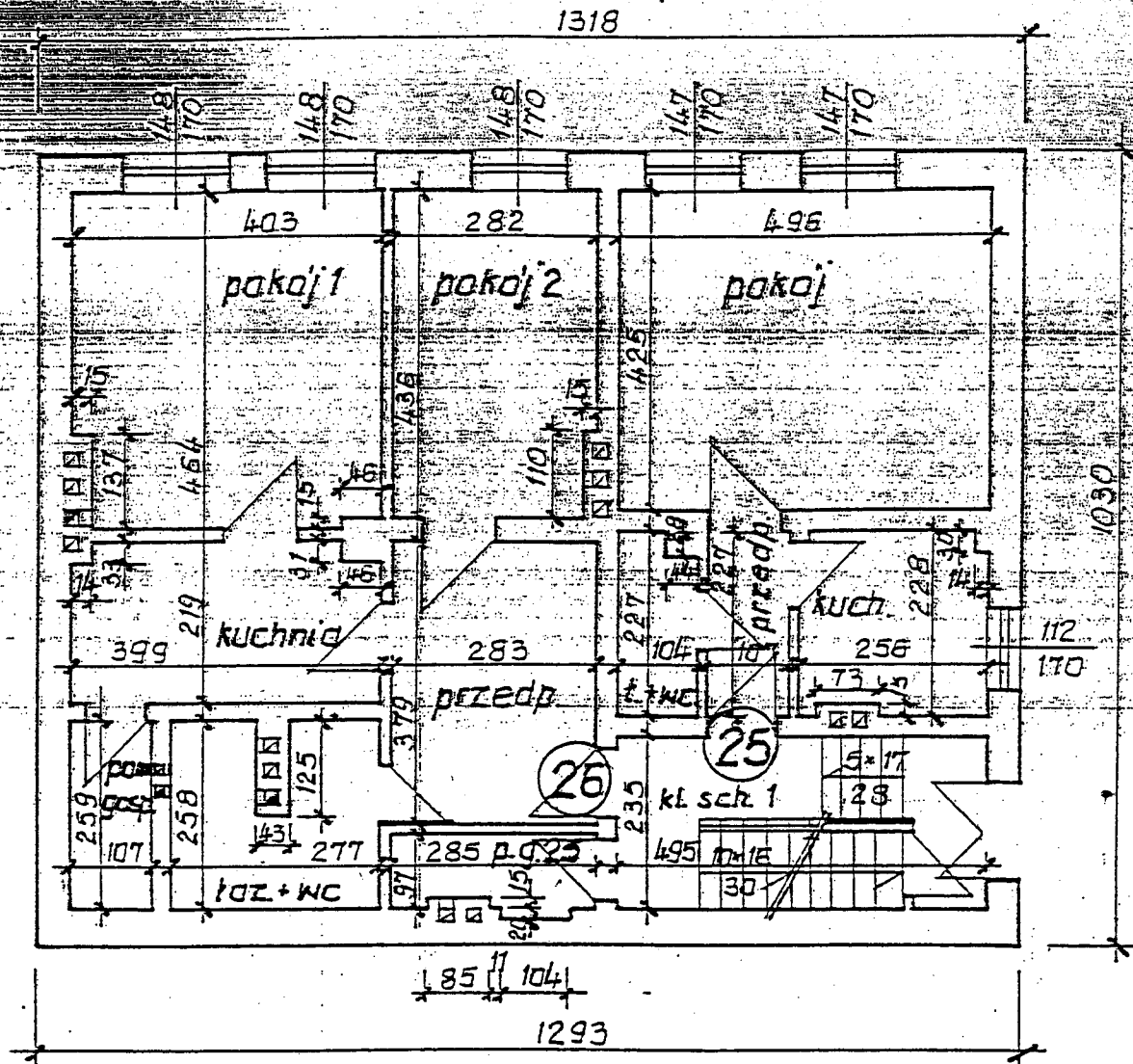

■ Lokal mieszkalny nr 22

część budynku Grudziądzka 18 W1 przeznaczona do rozbudówki (własność W1)

■ budynek Grudziądzka 18 OF przeznaczony do rozbudówki (własność GB)

RZUT PARTERU 1:100

BUDYNEK MIESZKALNY ul. Grudz

h = 281 cm

Investor:	Wspólnota Mieszkaniowa Grudziądzka 18		Data:	kwiecień '12	
Obiekt:	Budynek mieszkalny przy ul. Grudziądzkiej 18 w Bydgoszczy		Faza:	Skala:	Branża:
			P. B.	1:100	B 10

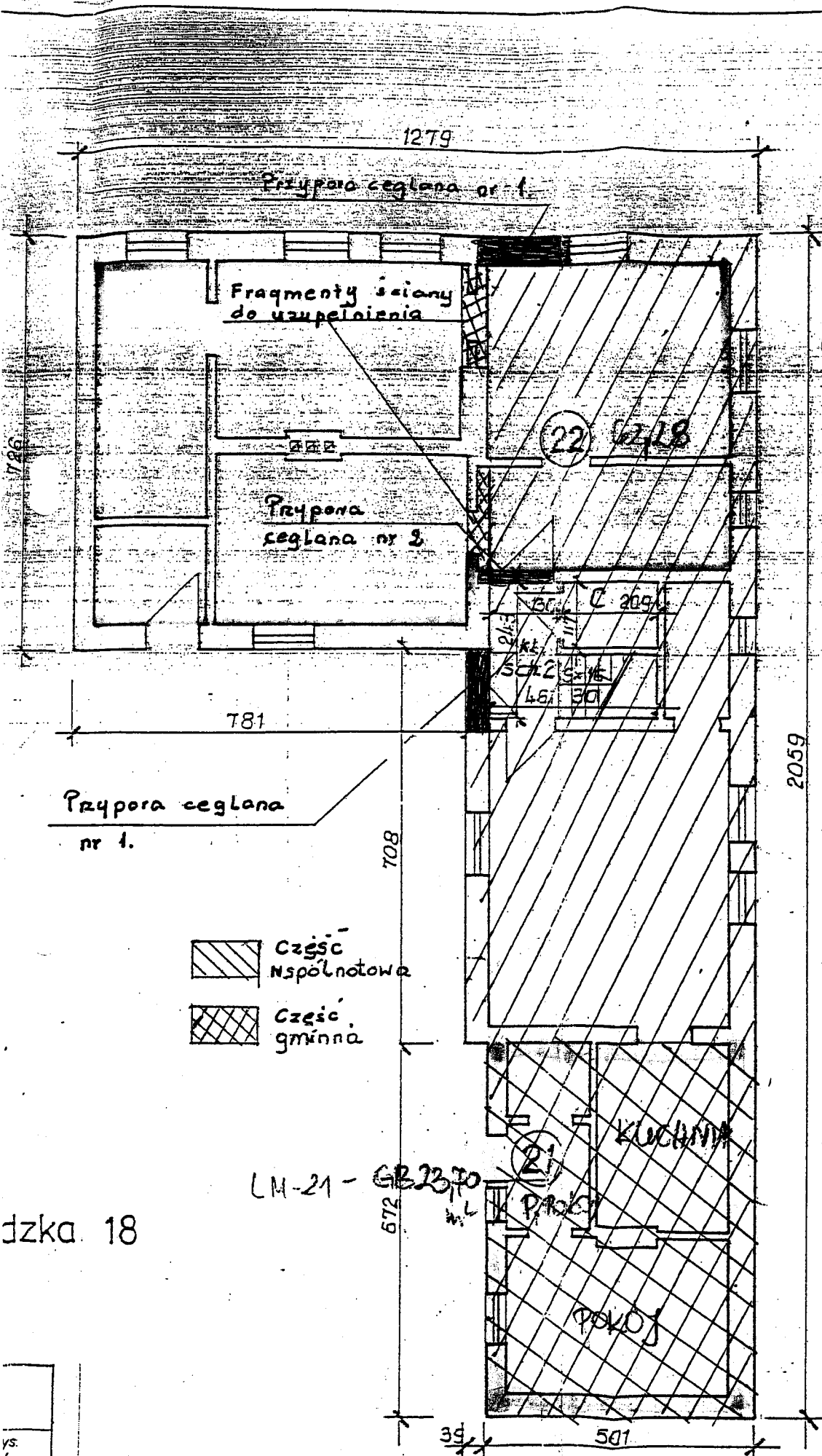

LM 22 - 62,2812

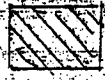
 - część budowlana do wyburzenia

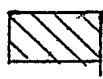
 Część Nspółnotowa

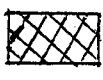
 Część gminna

HENDLER
 RZECZOZNAWSTWO MAJĄTK
 Rafał Hendler
 85-166 Bydgoszcz, ul. Beskidzka
 tel. 0 601 660 612 fax (052) 3
 NIP 967-361-46-25, REGON 0915



02.10.2000

mgr inż. Stefan Janowski
 RZECZOZNAWCA BUDOWL
 w specjalności konstrukcyjno-budowl
 w zakresie oznaczania wartości nieruchomości i nadz
 Centralny Rejestr Rzeczoznawców Budowlanych - par. 18
 Uprawnienie budowlane Nr 1150/58 z art. 364 przepisów

LM-21 - 62,2370

dzka 18

vs
 3

zaczęty nr 5

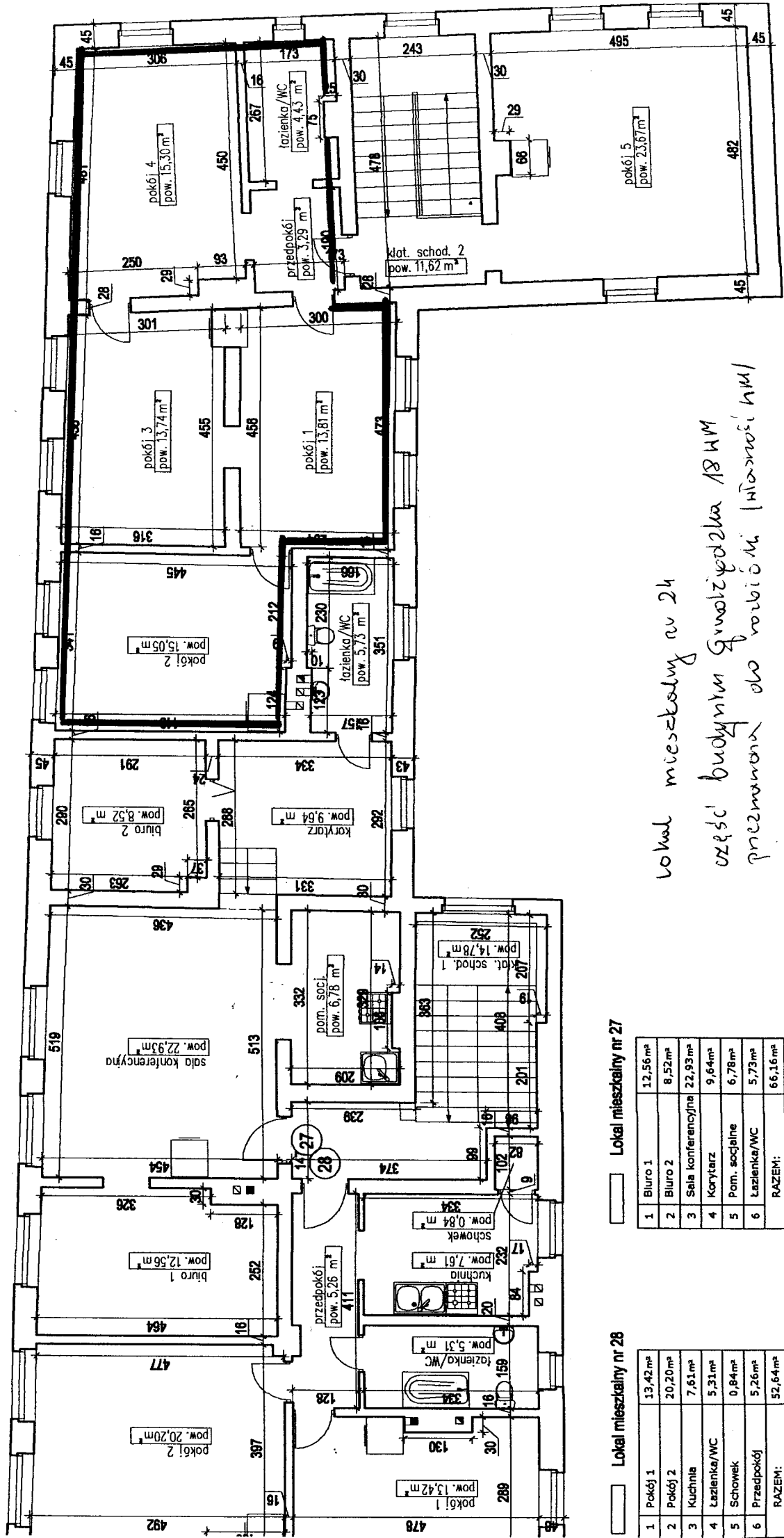

lokal mieszkalny nr 24
 część budynku Gwarantowana 18 MM
 przeznaczona do robót w ilości 110000 m³

Lokal mieszkalny nr 27

1	Biuro 1	12,56 m ²
2	Biuro 2	8,52 m ²
3	Sala konferencyjna	22,93 m ²
4	Korytarz	9,64 m ²
5	Pom. socjalne	6,78 m ²
6	Łazienka/WC	5,73 m ²
RAZEM:		66,16 m ²

Lokal mieszkalny nr 28

1	Pokój 1	13,42 m ²
2	Pokój 2	20,20 m ²
3	Kuchnia	7,61 m ²
4	Łazienka/WC	5,31 m ²
5	Schowek	0,84 m ²
6	Przedpokój	5,26 m ²
RAZEM:		52,64 m ²

Załącznik nr 6

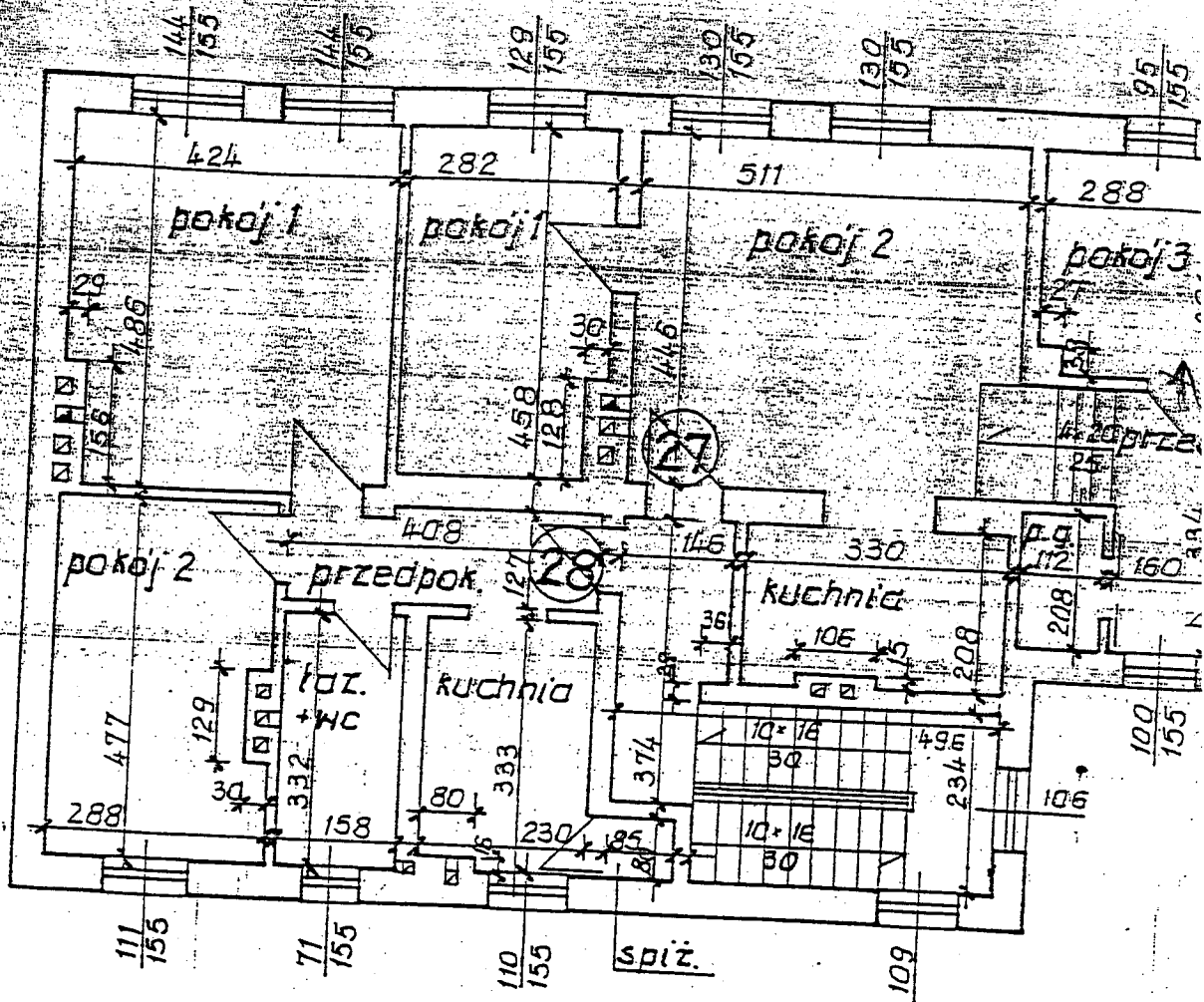

RZUT I PIĘTRA
 BUDYNEK MIESZKALNY
 h = 292 cm

■ Lokal mieszkalny nr 24
 część budynku Grudziądzka 18 HH przeznaczona do rozbiórki (własność HH)

Inwestor: Wspólnota Mieszkaniowa Grudziądzka 18		Data: kwiecień '12		Nr zlec. -	
Obiekt: Budynek mieszkalny przy ul. Grudziądzkiej 18 w Bydgoszczy		Faza: P. B.	Skala: 1:100	Branża: B	Nr rys. 2/3
Temat: Rozbiórka zachodniej części budynku		Projektował: mgr inż. ...	Opracował: A. Banas	Sprawdził: ...	Kreślił: ...

13

Przypona ceglana nr 1

ZALĄCZNIK NR 1.5

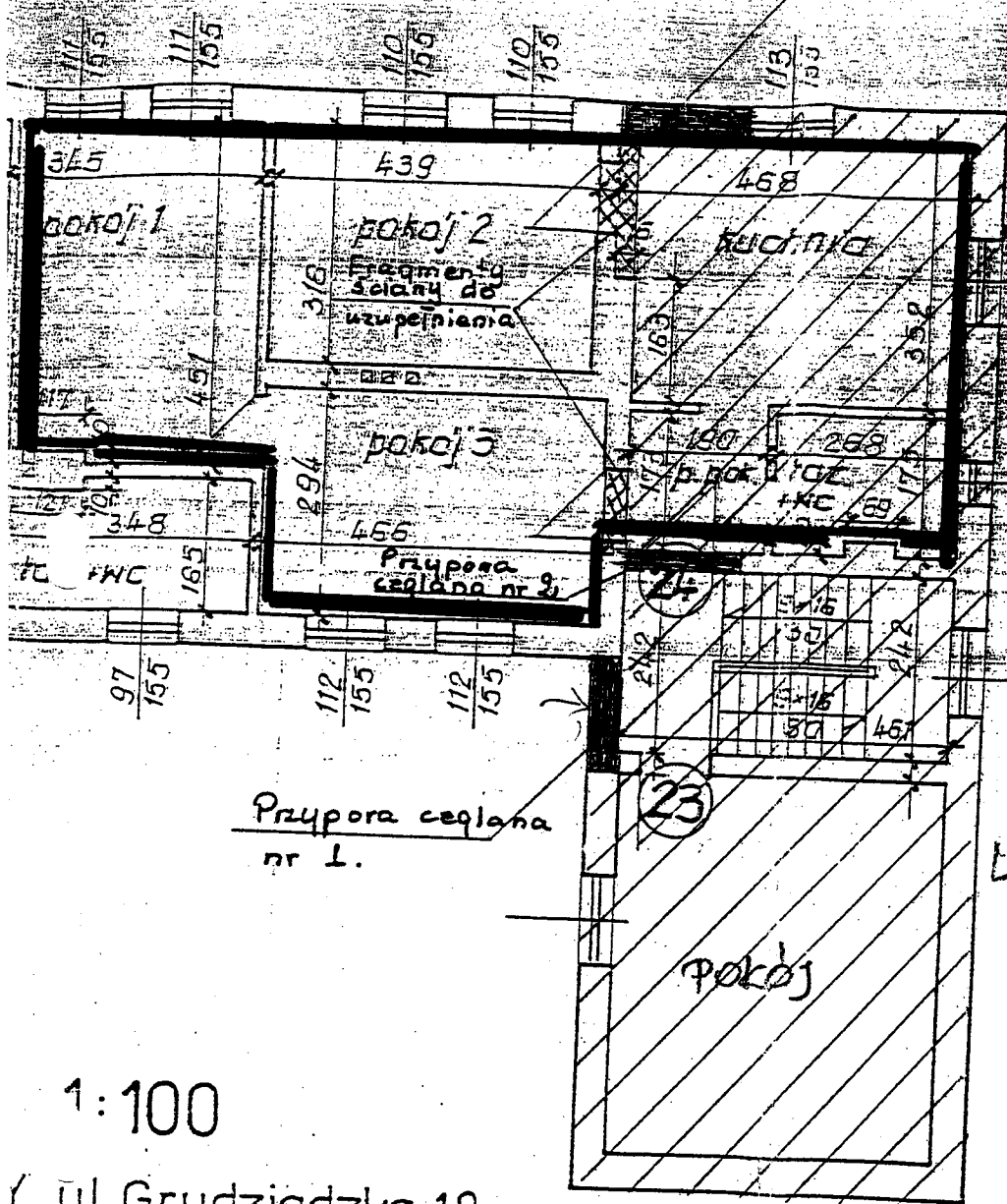

część budynku do wyburzenia

LM 24 - 66,59 m²

Przypona ceglana nr 1.

LM-23 - 21,56 m²

1:100

ul. Grudziądzka 18

HENDLER
 RZECZOZNAWSTWO MAJĄTKOWE
 Rafał Hendler
 85-166 Bydgoszcz, ul. Beskidzka 2/33
 tel. 0 601 660 612 fax (052) 361 33 15
 NIP 967-061-46-25, REGON 091589641



07.10.2000

mgr inż. Stefan Jankowski
 RZECZOZNAWCA BUDOWLANY
 w specjalności konstrukcyjno-budowlanej
 w zakresie szacowania wartości nieruchomości budowlanych
 Centralny Rejestr Rzeczoznawców Budowlanych - poz. Str 154/79/2
 uprawnienia budowlane Nr 1150/58 z art. 364 prawa budowlanego

ZAKŁAD USŁUG TECHNICZNYCH
"E.W.A."
 ul. Sz. Okrężna 6a/16, 87-100 TORUŃ
 tel. 0602374073, (056) 6238788
 NIP 956-001-75-78

Bydgoszcz 12.03.2014r

OPINIA 37/2014

W związku z podłączeniem instalacji gazowej do lokalu

Bydgoszcz ul. Smoleńska 76/9
P. Wypych Barbara

Sporządzona przez mistrza kominiarskiego *Zdzisława Jasińskiego***W związku z czym stwierdza się co następuje ;**

1. W lokalu mieszkalnym w pomieszczeniu kuchni znajduje się wentylacja grawitacyjna – wykonana z rur dwupłaszczyznowej o wysokości 1,5 m – za niska
2. Wysokość pomieszczenia w kuchni wynosi powyżej 2,20 m
3. Kubatura pomieszczenia kuchni wynosi ponad 8,0 m³

WNIOSEK OGÓLNY

1. W/w lokal mieszkalny kwalifikuje się do podłączenia instalacji gazowej, pod warunkiem wykonania wentylacji z rury dwupłaszczyznowej o śred. wew 150 mm i długości 2,50m
2. Tylko w pomieszczeniu kuchni można zamontować KGP i kocioł gazowy
3. Dla bezpieczeństwa można zamontować czujnik gazu.

W oparciu o art. 62 Ustaw Prawa Budowlanego z dnia 7 lipca 1994r. (Dz.U.nr 89 poz.414) z zmianami (Dz.U. z 2006r. Nr 156, poz 1118), oraz Rozporządzenie Ministra Infrastruktury z dnia 12 kwietnia 2002r, w sprawie warunków technicznych, jakim powinny odpowiadać budynki i ich usytuowanie, (Dz.U.nr 75poz. 690), Rozporządzenie Ministra Spraw Wewnętrznych i Administracji z 21.04.2006r (DZ.U. z 2006r. Nr 80, poz.563, § 30 ust. 1 pkt 1,2,3 i ust 2) oraz na ich podstawie wydane przepisy wykonawcze i obowiązujące normy przedmiotowe.

Opinię sporządzono w 2 egz. z przeznaczeniem po 1 egz. dla Administratora ROM - 2
 1 egz. dla a/a

Potwierdzenie odbioru opinii :

Dnia

Podpis

MISTRZ KOMINIARSKI
 wpisany do Rejestru
 pod Nr 101/09 woj. kuj.-pomor:kie
 Ust. Nr 101/06

Zdzisław Jasiński

OPINIODAWCA
 (uprawniony mistrz kominiarski)

ZAKŁAD USŁUG TECHNICZNYCH
"E.W.A."
ul. Sz. Okrężna 6a/16, 87-100 TORUŃ
tel. 0602374073, (056) 6238788
NIP 956-001-75-78

ul. Smoleńska 76/9

szkic bez pokoi

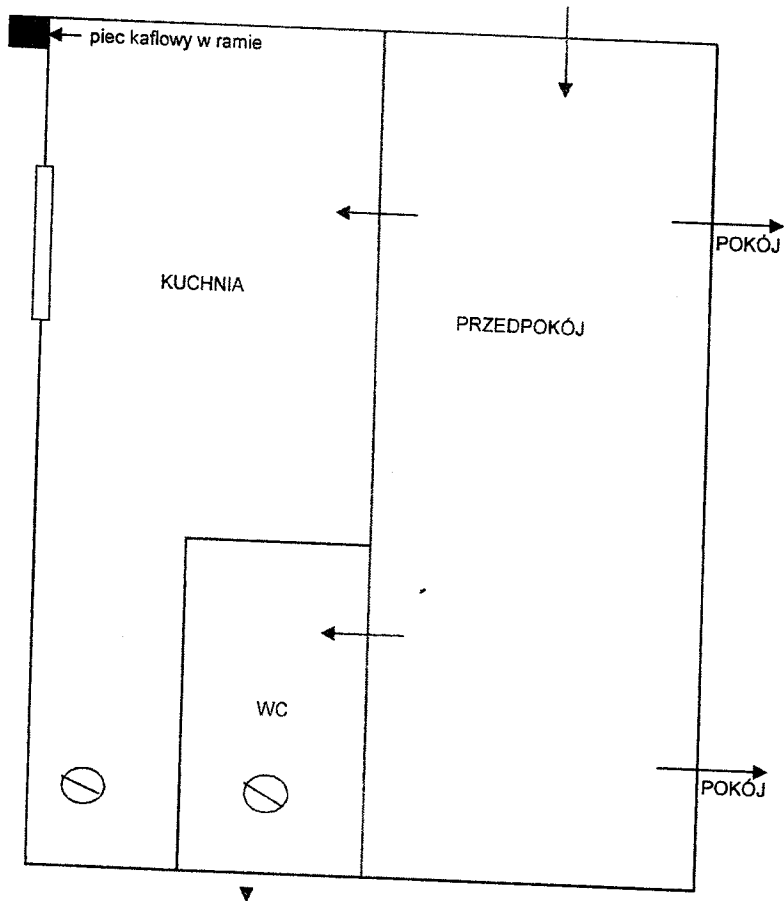

MISTRZ KOMINIARSKI
wpisany do rejestru
pod Nr 161/06 woj. kuj.-pomorskie
Upr. Nr 101/06
Zdzisław Jasiński

31.03.2014
Yn



„ADM” Dział Remontów

Polska Spółka Gazownictwa sp. z o.o.
Oddział w Gdańsku, Zakład w Bydgoszczy
ul. Jagiellońska 42, 85-097 Bydgoszcz

Wpl.
dn. 28 MAR. 2014

1251

Nr sprawy: 60475
Nr warunków: W/B-TBT/389/2014
Data: 27.03.2014

Podmiot występujący o warunki przyłączenia

▪ **Administracja Domów Miejskich "ADM"**
Spółka z o.o.
ul. Jana i Jędrzeja Śniadeckich 1,
85-011 Bydgoszcz

Adres do korespondencji

Administracja Domów Miejskich
"ADM" Spółka z o.o.
ul. Jana i Jędrzeja Śniadeckich 1
85-011 Bydgoszcz

WARUNKI PRZYŁĄCZENIA DO SIECI GAZOWEJ

Przewidywany pobór gazu ziemnego wysokometanowego w ilości nie większej niż 10 m³/h / gazu ziemnego zaazotowanego w ilości nie większej niż 25 m³/h

W odpowiedzi na wniosek z dnia 26.03.2014 w oparciu o Rozporządzenie Ministra Gospodarki z dnia 2 lipca 2010 r. w sprawie szczegółowych warunków funkcjonowania systemu gazowego Dz.U. z 22 lipca 2010 r. Nr 133 poz. 891, wydaje się następujące Warunki przyłączenia do sieci gazowej:

1. Rodzaj paliwa wg PN-C-04750:2011: gaz z rodziny gazy ziemne, wysokometanowy, symbol E.
2. Miejsce przyłączenia instalacji podmiotu: lokal mieszkalny, adres: ul. Smoleńska 76/9, 85-833 Bydgoszcz.
3. Cel wykorzystania paliwa gazowego: przygotowanie posiłków.
4. Rodzaj i ilość urządzeń gazowych, które będą podłączone do instalacji gazowej:
 - kuchnia gazowa 4-palnikowa z piekarnikiem o mocy 8,5 [kW], sztuk: 1, suma mocy: 8,5 [kW]
 - łączna moc wszystkich urządzeń: 8,5 [kW]
5. Dostawa i odbiór paliwa gazowego:
 - moc umowna: 1,0 [m3/h], roczny odbiór paliwa gazowego: 300,0 [m3/rok], sztuk: 1
6. Miejsce przyłączenia do czynnej sieci gazowej:
 - instalacja istniejąca w w/w obiekcie, lokalizacja: Bydgoszcz, ul. Smoleńska 76
7. Ciśnienie w miejscu dostawy i odbioru paliwa gazowego:
 - minimalne: 1,8 [kPa]
 - maksymalne: 2,5 [kPa]
8. Wymagania dotyczące kontroli dostawy i odbioru paliwa gazowego:
 - 8.1. Charakterystyka układu pomiarowego:
 - typ gazomierza: G-1.6, rozstaw króćców: 130 [mm], sztuk: 1, lokalizacja: w szafce na zewnętrznej ścianie budynku, dostarcza: PSG sp. z o.o.
 - 8.2. Wymagania dotyczące redukcji:
 - nie dotyczy
9. Miejsce rozgraniczenia sieci gazowej PSG sp. z o.o. i instalacji odbiorcy przyłączanego (Punkt wyjścia z systemu gazowego) stanowi: kurek główny zlokalizowany w szafce na zewnętrznej ścianie budynku.
10. Koszt przyłączenia ponosi przedsiębiorstwo gazownicze.
11. Instalacja gazowa powinna być zaprojektowana i wykonana w trybie określonym Prawem budowlanym, zgodnie z wymogami Rozporządzenia Ministra Infrastruktury z dnia 12 kwietnia 2002 r. w sprawie w sprawie warunków technicznych, jakim powinny odpowiadać budynki i ich usytuowanie (Dz. U. z 2002 r. Nr 75 poz. 690) z późn. zmianami w oparciu o dokumentację techniczną, na którą uzyskano prawomocne pozwolenie na budowę. Zgodnie z powyższymi przepisami zabrania się

- stosowania w jednym budynku gazu płynnego i gazu z sieci gazowej. Zaprojektowanie i wykonanie instalacji gazowej leży po stronie Klienta.
12. Przyłączane do sieci urządzenia i instalacje muszą spełniać wymagania techniczne i eksploatacyjne zapewniające:
 - 12.1. bezpieczeństwo funkcjonowania systemu gazowego,
 - 12.2. zabezpieczenie systemu gazowego przed uszkodzeniami spowodowanymi niewłaściwą pracą przyłączonych urządzeń,
 - 12.3. zabezpieczenie przyłączonych urządzeń, instalacji przed uszkodzeniami w przypadku awarii lub wprowadzenia ograniczeń w poborze lub dostarczaniu paliw gazowych.
 13. W przypadku zmiany parametrów odbioru paliwa gazowego należy ponownie wystąpić z Wnioskiem o określenie nowych Warunków przyłączenia do sieci gazowej.
 14. Warunki przyłączenia są ważne przez okres 24 miesiące od dnia ich wydania, to jest do dnia **27.03.2016**.
 15. Klauzule:
 - 15.1. W realizacji przyłączenia (w tym w opracowaniach projektowych) należy stosować rozwiązania techniczne i technologiczne przewidziane wewnętrznymi opracowaniami PSG sp. z o.o. Oddział w Gdańsku, których odpowiednie części tematyczne będą udostępnione projektantowi/wykonawcy na jego zgłoszenie, wyrażone w formie pisemnej, lub elektronicznej.
 - 15.2. Projekt instalacji gazowej nie podlega uzgodnieniu w PSG sp. z o.o.
 - 15.3. Niniejsze Warunki przyłączenia do sieci gazowej stanowią oświadczenie o zapewnieniu dostarczania paliwa gazowego w rozumieniu art. 34 ust. 3 pkt. 3 lit. A) Ustawy Prawo budowlane oraz art. 7 ust 14 Ustawy Prawo energetyczne, jednak nie są zobowiązaniem do sprzedaży paliwa gazowego.

PRZEDSIĘBIORSTWO GAZOWNICZE

KIEROWNIK

Dział Techniczny Rejonu

.....
Dariusz Sadka

Wszelkie uwagi dotyczące warunków należy kierować do:
Rejon Dystrybucji Gazu w Bydgoszczy, ul. Jagiellońska 42, 85-097 Bydgoszcz
Warunki sporządził: **Andrzej Makowski**, telefon: **52 3285427**
adres e-mail: **a.makowski@gdansk.psgaz.pl**

ZAKŁAD USŁUG TECHNICZNYCH
"E.W.A."
ul. Sz. Okrężna 6a/16, 87-100 TORUŃ
tel. 0602374073, (056) 6238788
NIP 956-001-75-78

Bydgoszcz 12.03.2014r

OPINIA 35/2014

W związku z podłączeniem instalacji gazowej do lokalu

**Bydgoszcz ul. Smoleńska 86/11
P. Tabaczak Ilona**

Sporządzona przez mistrza kominiarskiego *Zdzisława Jasińskiego*

W związku z czym stwierdza się co następuje :

1. W lokalu mieszkalnym w pomieszczeniu kuchni znajduje się wentylacja grawitacyjna – ciąg prawidłowy zgodny z przepisami
2. Wysokość pomieszczenia w kuchni wynosi powyżej 2,20 m /jest 2,51m/
3. Kubatura pomieszczenia kuchni wynosi ponad 8,0 m³ /jest 20,84m³/

WNIOSEK OGÓLNY

1. W/w lokal mieszkalny kwalifikuje się do podłączenia instalacji gazowej
2. Tylko w pomieszczeniu kuchni można zamontować KGP i kocioł gazowy
3. Dla bezpieczeństwa można zamontować czujnik gazu.

W oparciu o art. 62 Ustaw Prawa Budowlanego z dnia 7 lipca 1994r. (Dz.U.nr 89 poz.414) z zmianami (Dz.U. z 2006r. Nr 156, poz 1118), oraz Rozporządzenie Ministra Infrastruktury z dnia 12 kwietnia 2002r, w sprawie warunków technicznych, jakim powinny odpowiadać budynki i ich usytuowanie, (Dz.U.nr 75poz. 690), Rozporządzenie Ministra Spraw Wewnętrznych i Administracji z 21.04.2006r (DZ.U. z 2006r. Nr 80, poz.563, § 30 ust. 1 pkt 1,2,3 i ust 2) oraz na ich podstawie wydane przepisy wykonawcze i obowiązujące normy przedmiotowe.

Opinię sporządzono w 2 egz. z przeznaczeniem po 1 egz. dla Administratora ROM - 2
1 egz. dla a/a

Potwierdzenie odbioru opinii :

Dnia

Podpis

MISTRZ KOMINIARSKI
wpisany do Rejestru
pod Nr 101/06 woj. kuj.-pomorskie
UzA Nr 101/06

Zdzisław Jasiński

OPINIODAWCA
(uprawniony mistrz kominiarski)

ZAKŁAD USŁUG TECHNICZNYCH
"E.W.A."
ul. Sz. Okrężna 6a/16, 87-100 TORUŃ
tel. 0602374073, (056) 6238788
NIP 956-001-75-78

MISTRZ KOMINIARSKI
wpisany do Rejestru
pod Nr 101/06 w k. kuj. pomiar. kł.
Up. Nr 101/06
Zdzisław Jasniński

UL. SMOLENSKA 86/11

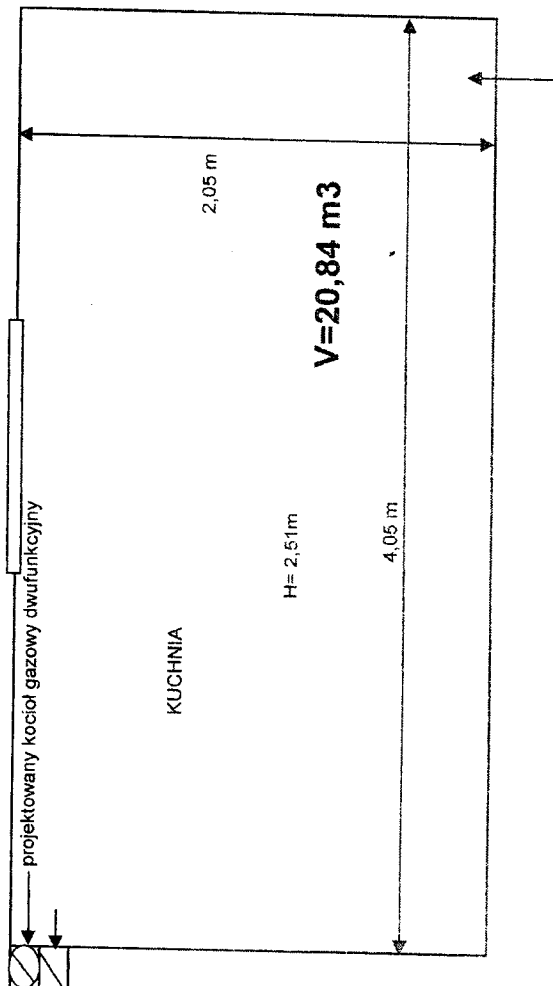

27-6, 16, 2 - 2200
3103 2014
Qr



„ADM” Dział Remontów

Wpl.
dn. 28 MAR. 2014
1252

Polska Spółka Gazownictwa sp. z o.o.
Oddział w Gdańsku, Zakład w Bydgoszczy
ul. Jagiellońska 42, 85-097 Bydgoszcz

Nr sprawy: 60476
Nr warunków: WI/B-TBT/390/2014
Data: 27.03.2014

Podmiot występujący o warunki przyłączenia

▪ **Administracja Domów Miejskich "ADM"**
Spółka z o.o.
ul. Jana i Jędrzeja Śniadeckich 1,
85-011 Bydgoszcz

Adres do korespondencji

Administracja Domów Miejskich
"ADM" Spółka z o.o.
ul. Jana i Jędrzeja Śniadeckich 1
85-011 Bydgoszcz

WARUNKI PRZYŁĄCZENIA DO SIECI GAZOWEJ

Przewidywany pobór gazu ziemnego wysokometanowego w ilości nie większej niż 10 m³/h / gazu ziemnego zaazotowanego w ilości nie większej niż 25 m³/h

W odpowiedzi na wniosek z dnia 26.03.2014 w oparciu o Rozporządzenie Ministra Gospodarki z dnia 2 lipca 2010 r. w sprawie szczegółowych warunków funkcjonowania systemu gazowego Dz.U. z 22 lipca 2010 r. Nr 133 poz. 891, wydaje się następujące Warunki przyłączenia do sieci gazowej:

1. Rodzaj paliwa wg PN-C-04750:2011: gaz z rodziny gazy ziemne, wysokometanowy, symbol E.
2. Miejsce przyłączenia instalacji podmiotu: **dwa lokale mieszkalne, adres: ul. Smoleńska 86/3;11, 85-833 Bydgoszcz.**
3. Cel wykorzystania paliwa gazowego: **przygotowanie posiłków.**
4. Rodzaj i ilość urządzeń gazowych, które będą podłączone do instalacji gazowej:
 - **kuchnia gazowa 4-palnikowa z piekarnikiem o mocy 8,5 [kW], sztuk: 2, suma mocy: 17 [kW]**
 - **łączna moc wszystkich urządzeń: 17 [kW]**
5. Dostawa i odbiór paliwa gazowego:
 - **moc umowna: 1,0 [m³/h], roczny odbiór paliwa gazowego: 300,0 [m³/rok], sztuk: 2**
6. Miejsce przyłączenia do czynnej sieci gazowej:
 - **instalacja istniejąca w w/w obiekcie, lokalizacja: Bydgoszcz, ul. Smoleńska 86**
7. Ciśnienie w miejscu dostawy i odbioru paliwa gazowego:
 - **minimalne: 1,8 [kPa]**
 - **maksymalne: 2,5 [kPa]**
8. Wymagania dotyczące kontroli dostawy i odbioru paliwa gazowego:
 - 8.1. Charakterystyka układu pomiarowego:
 - **typ gazomierza: G-1,6, rozstaw króćców: 130 [mm], sztuk: 2, lokalizacja: w szafce na zewnętrznej ścianie budynku, dostarcza: PSG sp. z o.o.**
 - 8.2. Wymagania dotyczące redukcji:
 - **nie dotyczy**
9. Miejsce rozgraniczenia sieci gazowej PSG sp. z o.o. i instalacji odbiorcy przyłączanego (Punkt wyjścia z systemu gazowego) stanowi: **kurek główny zlokalizowany w szafce na zewnętrznej ścianie budynku.**
10. Koszt przyłączenia ponosi przedsiębiorstwo gazownicze.
11. Instalacja gazowa powinna być zaprojektowana i wykonana w trybie określonym Prawem budowlanym, zgodnie z wymogami Rozporządzenia Ministra Infrastruktury z dnia 12 kwietnia 2002 r. w sprawie w sprawie warunków technicznych, jakim powinny odpowiadać budynki i ich usytuowanie (Dz. U. z 2002 r. Nr 75 poz. 690) z późn. zmianami w oparciu o dokumentację techniczną, na którą uzyskano prawomocne pozwolenie na budowę. Zgodnie z powyższymi przepisami zabrania się

stosowania w jednym budynku gazu płynnego i gazu z sieci gazowej. Zaprojektowanie i wykonanie instalacji gazowej leży po stronie Klienta.

12. Przyłączane do sieci urządzenia i instalacje muszą spełniać wymagania techniczne i eksploatacyjne zapewniające:
 - 12.1. bezpieczeństwo funkcjonowania systemu gazowego,
 - 12.2. zabezpieczenie systemu gazowego przed uszkodzeniami spowodowanymi niewłaściwą pracą przyłączonych urządzeń,
 - 12.3. zabezpieczenie przyłączonych urządzeń, instalacji przed uszkodzeniami w przypadku awarii lub wprowadzenia ograniczeń w poborze lub dostarczaniu paliw gazowych.
13. W przypadku zmiany parametrów odbioru paliwa gazowego należy ponownie wystąpić z Wnioskiem o określenie nowych Warunków przyłączenia do sieci gazowej.
14. Warunki przyłączenia są ważne przez okres 24 miesięcy od dnia ich wydania, to jest do dnia **27.03.2016.**
15. Klauzule:
 - 15.1. W realizacji przyłączenia (w tym w opracowaniach projektowych) należy stosować rozwiązania techniczne i technologiczne przewidziane wewnętrznymi opracowaniami PSG sp. z o.o. Oddział w Gdańsku, których odpowiednie części tematyczne będą udostępnione projektantowi/wykonawcy na jego zgłoszenie, wyrażone w formie pisemnej, lub elektronicznej.
 - 15.2. Projekt instalacji gazowej nie podlega uzgodnieniu w PSG sp. z o.o.
 - 15.3. Niniejsze Warunki przyłączenia do sieci gazowej stanowią oświadczenie o zapewnieniu dostarczania paliwa gazowego w rozumieniu art. 34 ust. 3 pkt. 3 lit. A) Ustawy Prawo budowlane oraz art. 7 ust 14 Ustawy Prawo energetyczne, jednak nie są zobowiązaniem do sprzedaży paliwa gazowego.

PRZEDSIĘBIORSTWO GAZOWNICZE
KIEROWNIK
Dział Techniczny Rejonu

.....
Dariusz Sądka

Wszelkie uwagi dotyczące warunków należy kierować do:
Rejon Dystrybucji Gazu w Bydgoszczy, ul. Jagiellońska 42, 85-097 Bydgoszcz
Warunki sporządził: Andrzej Makowski, telefon: 52 3285427
adres e-mail: a.makowski@gdansk.psgaz.pl

ZAKŁAD USŁUG TECHNICZNYCH
"E.W.A.,"
ul. Sz. Okrężna 6a/16, 87-100 TORUŃ
tel. 0602374073, (056) 6238788
NIP 956-001-75-78

Bydgoszcz 12.03.2014r

OPINIA 36/2014

W związku z podłączeniem instalacji gazowej do lokalu

Bydgoszcz ul. Smoleńska 86/3
P. Czerniejewski Józef

Sporządzona przez mistrza kominiarskiego *Zdzisława Jasińskiego*

W związku z czym stwierdza się co następuje ;

1. W lokalu mieszkalnym w pomieszczeniu kuchni znajduje się wentylacja grawitacyjna – wykonana z rur PCV – należy zmienić
2. Wysokość pomieszczenia w kuchni wynosi powyżej 2,20 m
3. Kubatura pomieszczenia kuchni wynosi ponad 8,0 m³

WNIOSEK OGÓLNY

1. W/w lokal mieszkalny kwalifikuje się do podłączenia instalacji gazowej, pod warunkiem wykonania wentylacji z rury dwupłaszczyzowej o śred. wew 150 mm i długości 2,50m
2. Tylko w pomieszczeniu kuchni można zamontować KGP i kocioł gazowy
3. Dla bezpieczeństwa można zamontować czujnik gazu.

W oparciu o art. 62 Ustaw Prawa Budowlanego z dnia 7 lipca 1994r. (Dz.U.nr 89 poz.414) z zmianami (Dz.U. z 2006r. Nr 156, poz 1118), oraz Rozporządzenie Ministra Infrastruktury z dnia 12 kwietnia 2002r. w sprawie warunków technicznych, jakim powinny odpowiadać budynki i ich usytuowanie. (Dz.U.nr 75poz. 690), Rozporządzenie Ministra Spraw Wewnętrznych i Administracji z 21.04.2006r (DZ.U. z 2006r. Nr 80, poz.563, § 30 ust. 1 pkt 1,2,3 i ust 2) oraz na ich podstawie wydane przepisy wykonawcze i obowiązujące normy przedmiotowe.

Opinię sporządzono w 2 egz. z przeznaczeniem po 1 egz. dla Administratora ROM - 2
1 egz. dla a/a

Potwierdzenie odbioru opinii :

Dnia

Podpis

MISTRZ KOMINIARSKI
wpisany do Rejestru
pod Nr 101/06 woj.kuj.-pomorskie
Upr. Nr 101/06
Zdzisław Jasiński
OPINIODAWCA
(uprawniony mistrz kominiarski)

ZAKŁAD USŁUG TECHNICZNYCH
"E.W.A."
ul. Sz. Okrężna 6a/16, 87-100 TORUŃ
tel. 0602374073, (056) 6238788
NIP 956-001-75-78

ul. Smoleńska 86/3

szkic bez pokoji

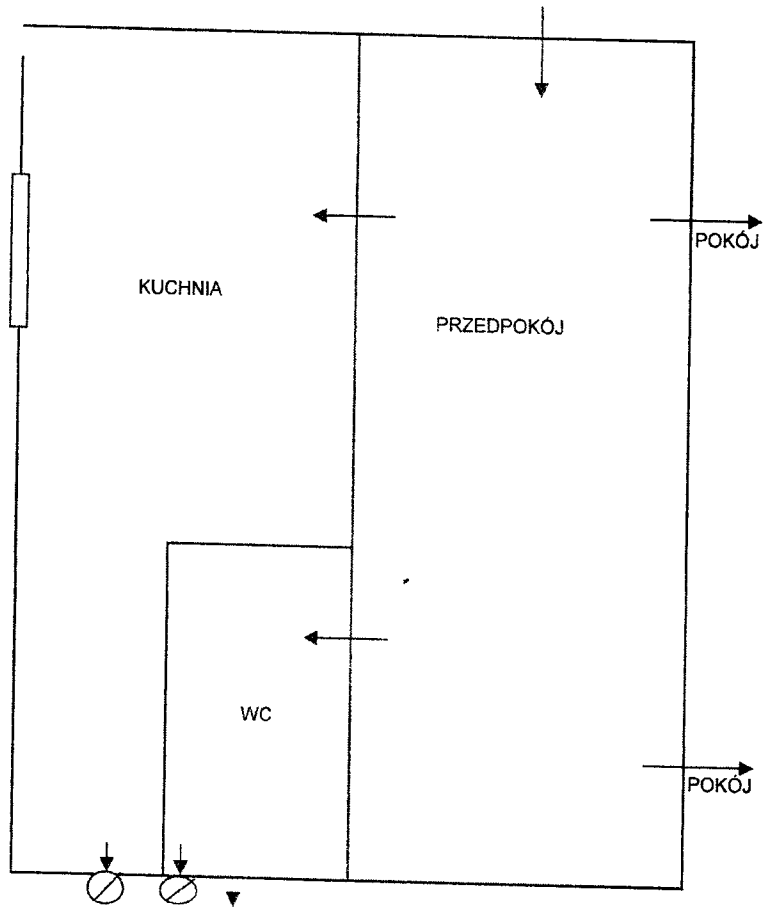

MISTRZ KOMINIARSKI
wpisany do Rejestru
pod Nr 101/06 woj. kuj.-pomorskie
Upf. Nr 101/06
Zdzisław Jasiński

WYPIS Z REJESTRU GRUNTÓW

POZYCJA REJESTROWA : G.9

W Ł A Ś C I C I E L E

właściciel GMINA BYDGOSZCZ , Udział : 1/1
Siedziba : BYDGOSZCZ, ul. - -m.- Lok KW - Lok.-

JEDNOSTKA REJESTROWA : G.9-2426

Karta: 164, KW22236

N u m e r		Bliższe określenie położenia	R o d z a j e u ż y t k ó w	Klasa gruntu	Powierzchnia		Nr Księgi wieczystej (uwagi)
mapy	działki				użytków ha	działki ha	
178	232	JAGIBLLOŃSKA 60	ter.zab.mieszkalnej		0.0555	0.0555	KW22236
R a z e m :					0.0555	0.0555	

Sporządzono według stanu z dnia: 1999-2-3, sporządził(a): JADWIGA WALCZAK

Słownie: pięćset pięćdziesiąt pięć m²

BYDGOSZCZ dnia

nr spr.179/99

Dokument niniejszy jest wypisem
z całokształtu danych ewidencyjnych
gruntów i budynków; wydany

ADN

nie przysięga do dokonania
wzajemnych wymagalności wieczystej.

z up. Prezydenta
mgr inż. Andrzej Witenberg
Kierownik Referatu Geodezji i Rolnictwa

w Kijowska 71



WYPIS Z REJESTRU GRUNTÓW

POZYCJA REJESTROWA : G.9

W Ł A Ś C I C I E L E

właściciel GMINA BYDGOSZCZ , Udział : 1/1
Siedziba : BYDGOSZCZ, ul. - -m.- Lok KW - Lok.-

JEDNOSTKA REJESTROWA : G.9-4258

Karta: 47, KW65434

N u m e r		Bliższe określenie położenia	R o d z a j e u ż y t k ó w	Klasa gruntu	Powierzchnia		Nr Księgi wieczystejszej (uwagi)
mapy	działki				użytków ha	działki ha	
485	4	KAMIENNA 14	ter.zab.mieszkalnej		0.0258	0.0258	KW65434
485	5	GRANITOWA 11	ter.zab.mieszkalnej		0.0294	0.0294	KW65434
485	11	KAMIENNA 16	ter.zab.mieszkalnej		0.0534	0.0534	KW65434
485	12	KAMIENNA 18	ter.zab.mieszkalnej		0.0540	0.0540	KW65434
485	54/2	KIJOWSKA 71	ter.zab.mieszkalnej		0.0987	0.0987	KW65434
R a z e m :					0.2613	0.2613	

Sporządzono według stanu z dnia: 1999-2-4, sporządził(a): JADWIGA WALCZAK

Słownie: dwa tysiące sześćset trzynaście m²

BYDGOSZCZ dnia

nr spr.179/99

z up. Prezydenta

[Signature]
Burmistrz Adam ...
Kierownik ...

Dokument niniejszy jest wypisem
z opisowych danych ewidencji
gruntów i budynków, wydany

.....
ADH
.....
(nazwa jednostki)

nie przeznaczonym do dokonania
wpisu w księdze wieczystejszej.

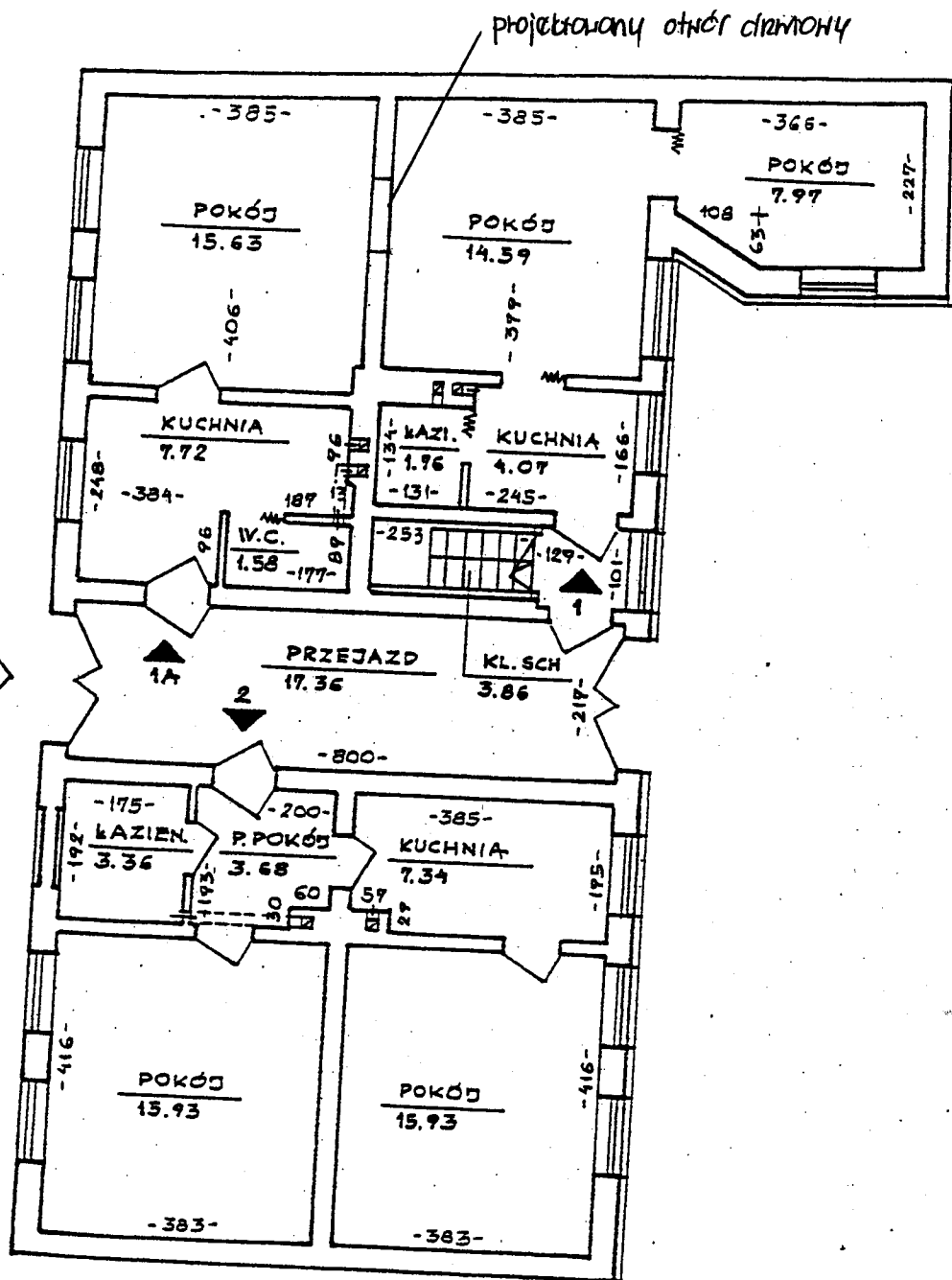
**RZUT PARTERU**

H = 250 cm

RZECZOZNAWSTWO MAJĄTKOWE I OBSŁUGA BUDOWNICTWA RENATA STASZAK 85-435 BYDGOSZCZ UL. DELFINOWA 15 TEL. (52) 349-62-47. KOM. (0) 602-644-310		
ZAMAWIAJĄCY: MIASTO BYDGOSZCZ BYDGOSZCZ UL. JEZUICKA 1		
TEMAT OPRACOWANIA: INWENTARYZACJA BUDYNKU MIESZKALNEGO BYDGOSZCZ UL. DĄBROWSKIEGO 33		NR RYSUNKU 2
TRESC RYSUNKU: RZUT PARTERU		
OPRACOWAŁA	RENATA STASZAK	BRANZA „B”
		SKALA 1:100
		DATA

Wydruk mapy

ul. Dobrowskiego 33

