

Lp.	Podstawa	Opis i wyliczenia	j.m.	Poszcz	Razem
1	KNR 4-01 0354-05	Wykucie z muru ościeżnic drewnianych o powierzchni ponad 2 m2 1.4*2.7	m ² m ²	3.780	
				RAZEM	3.780
2	KNR 2-02 1019-07	Skrzydła drzwiowe , wejściowe szklone dwudzielne z ościeżnicą , wzmocnione wejściowe do budynku wg. załączonego szkicu malowane lakierobejca w kolorze brązowym 0.9*2.15+0.5*2.15	m ² m ²	3.010	
				RAZEM	3.010
3	KNR 2-02 1015-02	Ościeżnice drewniane zewnętrzne z naświetlem szklanym dwukrotnie malowane i szklone na budowie 1.4*2.7	m m	3.780	
				RAZEM	3.780
4	KNR 4-01 0318-06	Obsadzenie ościeżnic drewnianych o powierzchni otworu ponad 2.0 m2 w ścianach zewnętrznych z cegieł 3.78	m ² m ²	3.780	
				RAZEM	3.780
5	KNR 4-01 0708-01	Wykonanie tynków zwykłych wewnętrznych kat. III z zaprawy cementowo-wapiennej na ościeżach szerokości do 15 cm 2.7*2+1.4	m m	6.800	
				RAZEM	6.800
6	KNR 4-01 0920-23	Założenie na nowym miejscu sprężyn automatycznych 'Yale' amalogia samozamykacza 1	szt. szt.	1.000	
				RAZEM	1.000
7	KNR 4-01 0920-33	Założenie na nowym miejscu zasuw czołowych 2	szt. szt.	2.000	
				RAZEM	2.000
8	KNR 4-01 0920-20	Założenie na nowym miejscu klamek z szyldami 1	szt. szt.	1.000	
				RAZEM	1.000
9	KNR 4-01 0108-09	Wywiezienie gruzu sprzmozwanego samochodami skrzyniowymi na odległość do 1 km 0.4	m ³ m ³	0.400	
				RAZEM	0.400
10	KNR 4-01 0108-10	Wywiezienie gruzu sprzmozwanego samochodami skrzyniowymi - za każdy następny 1 km 0.4	m ³ m ³	0.400	
				RAZEM	0.400

 Piotr Szeganiowski
 Nr. 210/205/02

Bielicka 16 - oficyna

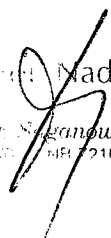

Szkic drzwi do budynku Bielicka 16 oficyna

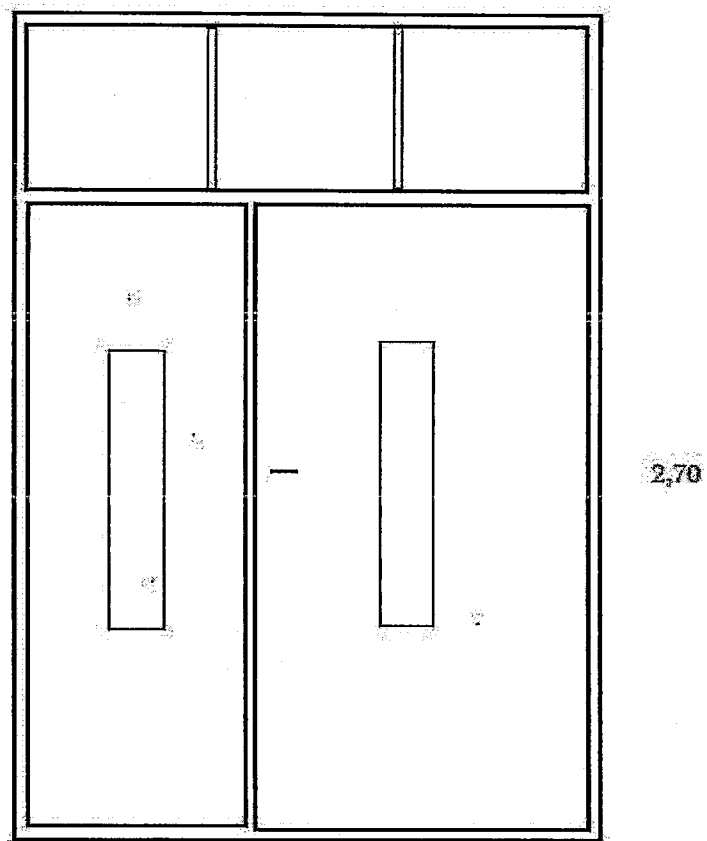

Lp.	Podstawa	Opis i wyliczenia	j.m.	Poszcz	Razem
1	KNR 4-01 0354-05	Wykucie z muru ościeżnic drewnianych o powierzchni ponad 2 m2 1.5*3.2	m ² m ²	 4.800	 4.800
				RAZEM	4.800
2	KNR 2-02 1019-07	Skrzydła drzwiowe , wejściowe szklone dwudzielne z ościeżnicą , wzmo- nione wejściowe do budynku wg. załączonego szkicu malowane lakierobejcą w kolorze brązowym 1.5*2.1	m ² m ²	 3.150	 3.150
				RAZEM	3.150
3	KNR 2-02 1015-02	Ościeżnice drewniane zewnętrzne z naświetlem szklanym dwukrotnie ma- lowane i szklone na budowie 1.5*2+2.5*2	m m	 8.000	 8.000
				RAZEM	8.000
4	KNR 4-01 0318-06	Obsadzenie ościeżnic drewnianych o powierzchni otworu ponad 2.0 m2 w ścianach zewnętrznych z cegieł 1.5*3.2	m ² m ²	 4.800	 4.800
				RAZEM	4.800
5	KNR 4-01 0920-23	Założenie na nowym miejscu sprężyn automatycznych 'Yale' amalogia sa- mozamykacza 1	szt. szt.	 1.000	 1.000
				RAZEM	1.000

Inspektor Nadzoru
Leszek Baganowski
 upr. bud. WBP NB 7210/205/R2

Szkic skrzydła drzwi drewnianych Chwyto 5 prawa strona

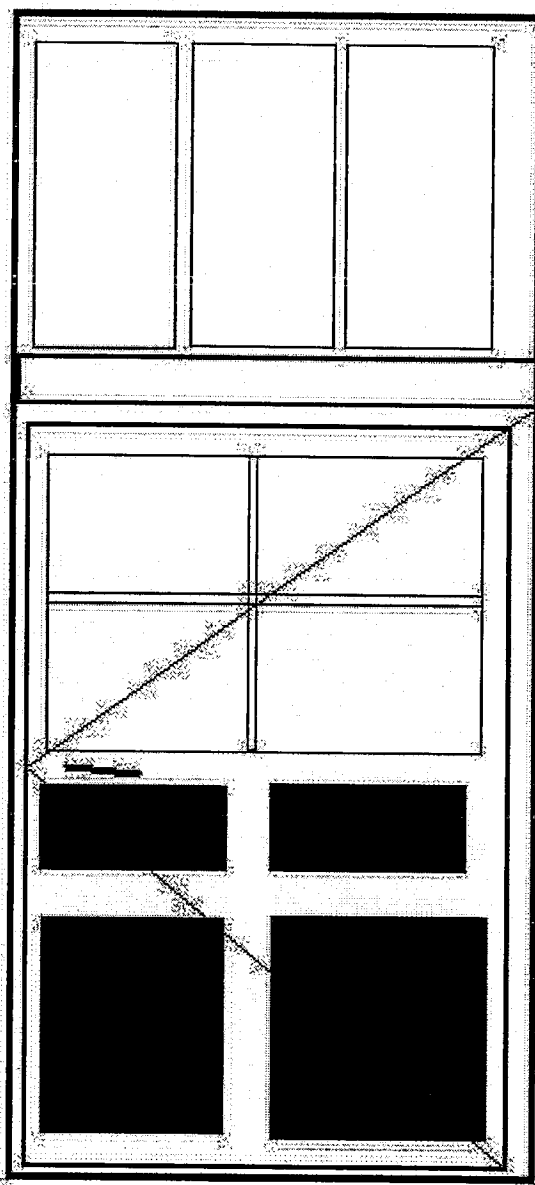

32

1,50

Смутаюно 5

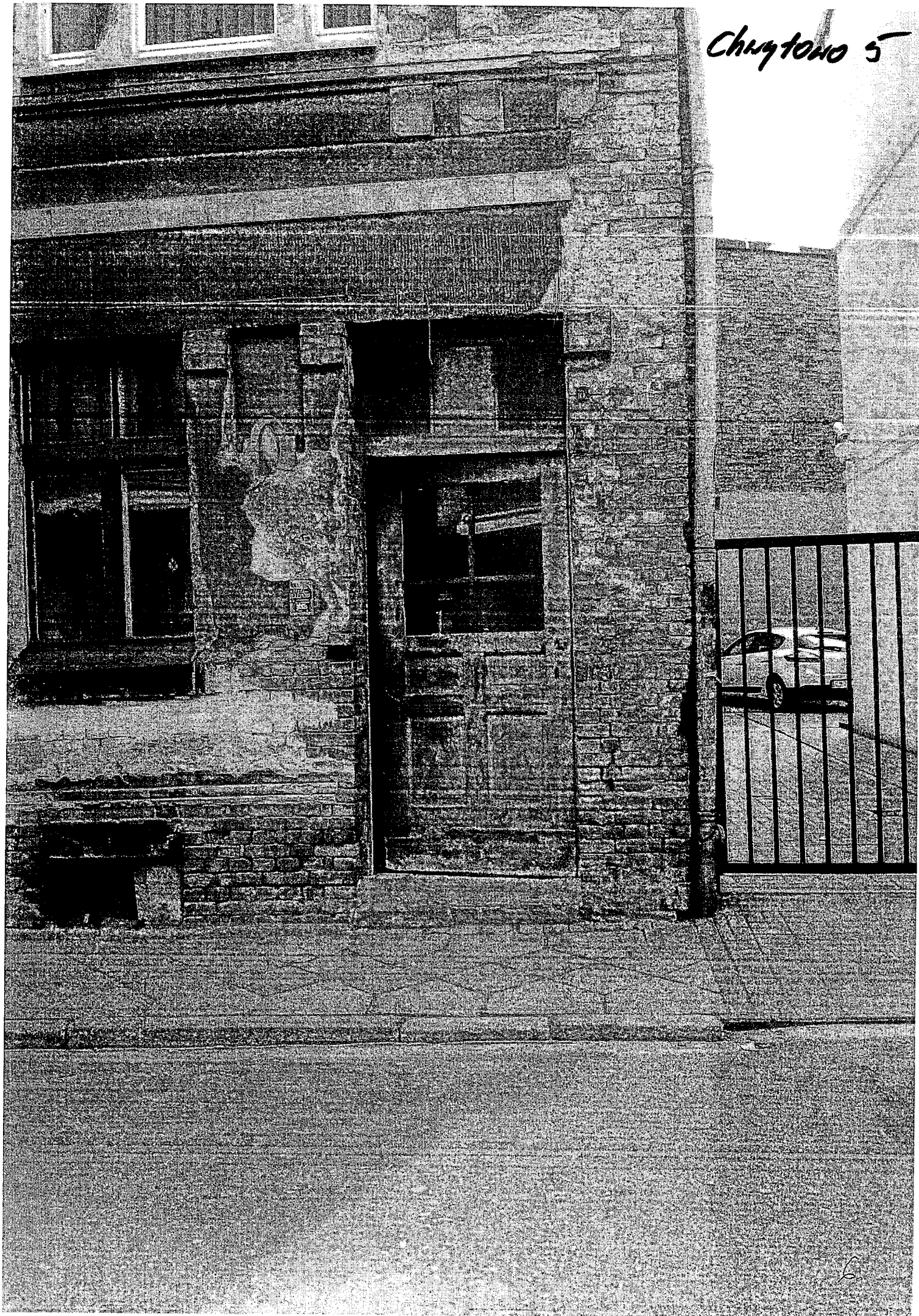

Lp.	Podstawa	Opis i wyczerpanie	j.m.	Poszcz	Razem
1	KNR 4-01 0354-05	Wykucie z muru ościeżnic drewnianych o powierzchni ponad 2 m2 1.80*2.80	m ² m ²	 5.040	
				RAZEM	5.040
2	KNR 2-02 1019-07	Skrzydła drzwiowe , wejściowe szklone dwudzielne z ościeżnicą , wzmo- cnione wejściowe do budynku wg. załączonego szkicu malowane lakierobejcą w kolorze brązowym 0.8*2.1*2	m ² m ²	 3.360	
				RAZEM	3.360
3	KNR 2-02 1015-02	Ościeżnice drewniane zewnętrzne z naświetlem szklanym dwukrotnie ma- lowane i szklone na budowie 1.8*2.8	m m	 5.040	
				RAZEM	5.040
4	KNR 4-01 0318-06	Obsadzenie ościeżnic drewnianych o powierzchni otworu ponad 2.0 m2 w ścianach zewnętrznych z cegieł 1.8*2.8	m ² m ²	 5.040	
				RAZEM	5.040
5	KNR 4-01 0920-23	Założenie na nowym miejscu sprężyn automatycznych 'Yale' amalodia sa- mozamykacza 1	szt. szt.	 1.000	
				RAZEM	1.000
6	KNR 4-01 0920-33	Założenie na nowym miejscu zasuw czołowych 2	szt. szt.	 2.000	
				RAZEM	2.000
7	KNR 4-01 0920-20	Założenie na nowym miejscu klamek z szyldami 1	szt. szt.	 1.000	
				RAZEM	1.000
8	KNR 4-01 0205-06	Uzupełnienie brakujących stopni schodowych 3	szt. szt.	 3.000	
				RAZEM	3.000
9	KNR 4-01 0108-09	Wywiezienie gruzu spryzmowanego samochodami skrzyniowymi na odleg- łość do 1 km 0.4	m ³ m ³	 0.400	
				RAZEM	0.400
10	KNR 4-01 0108-10	Wywiezienie gruzu spryzmowanego samochodami skrzyniowymi - za każ- dy następny 1 km 0.4	m ³ m ³	 0.400	
				RAZEM	0.400

Inspektor Nadzoru
Leszek Siganowski
upr. bud. WBBP
NB 7210/205/82



Kordeckiego 19
drzwi od podwoje

Szkic drzwi wejściowych do budynku Kordeckiego 19

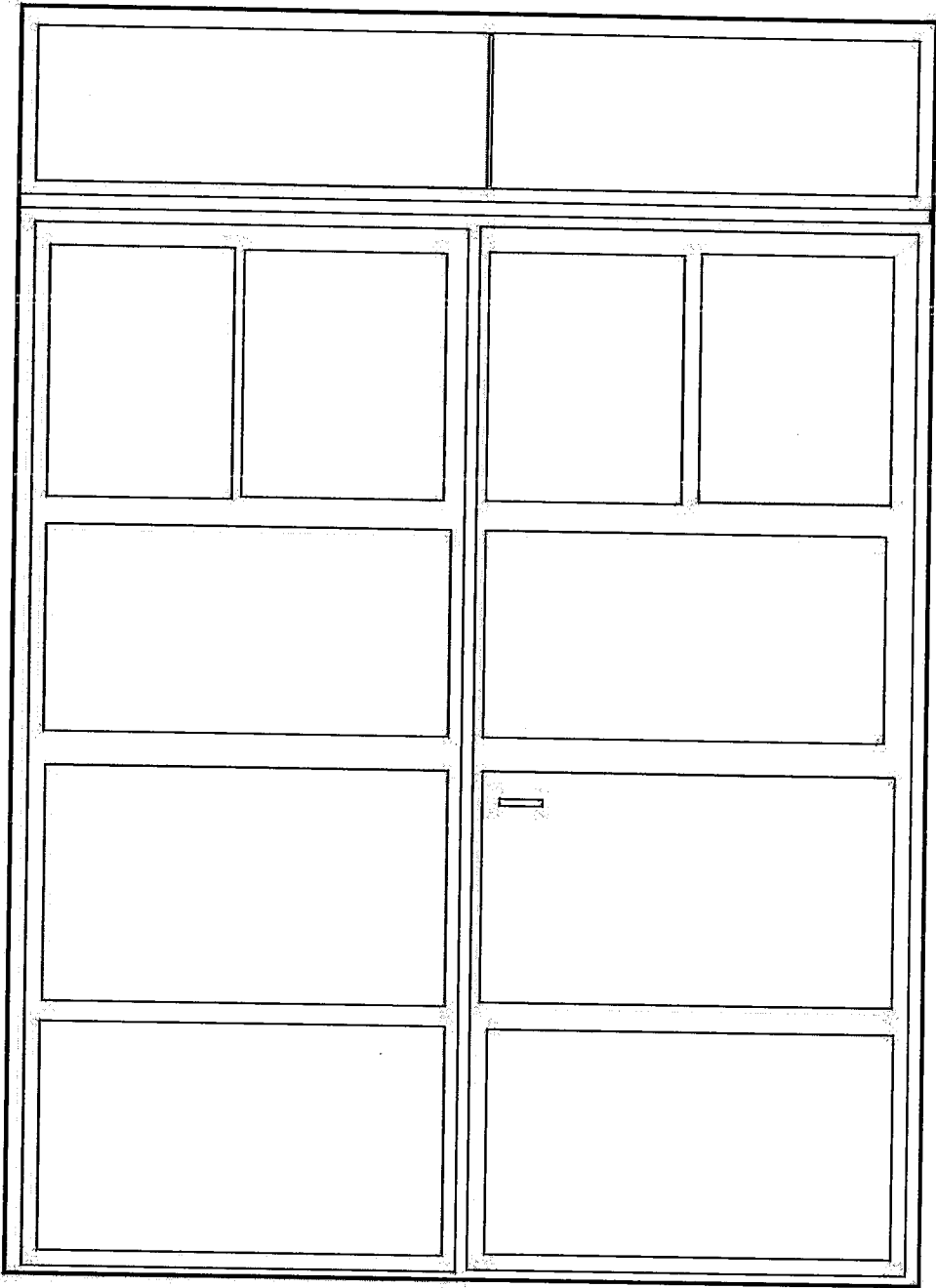

2,80

1,80

Lp.	Podstawa	Opis i wyliczenia	j.m.	Poszcz	Razem
1	KNR 4-01 0354-05	Wykucie z muru ościeżnic drewnianych o powierzchni ponad 2 m2 0.98*2.70	m ² m ²	 2.646	
				RAZEM	2.646
2	KNR 2-02 1019-07	Skrzydła drzwiowe płytowe wewnętrzne, wejściowe szklone dwudzielne z ościeżnicą, wzmocnione wejściowe do budynku z kluczami do zamka w ilości 5 szt 0.9*2.2	m ² m ²	 1.980	
				RAZEM	1.980
3	KNR 2-02 1015-02	Ościeżnice drewniane zewnętrzne z nasświetlem szklanym dwukrotnie malowane i szklone na budowie 1.1*2*2.7	m m	 6.500	
				RAZEM	6.500
4	KNR 4-01 0318-06	Obsadzenie ościeżnic drewnianych o powierzchni otworu ponad 2.0 m2 w ścianach zewnętrznych z cegieł 1.1*2.70	m ² m ²	 2.970	
				RAZEM	2.970
5	KNR 4-01 0708-01	Wykonanie tynków zwykłych wewnętrznych kat. III z zaprawy cementowo-wapiennej na ościeżach szerokości do 15 cm 0.98*2+2.7*4	m m	 12.760	
				RAZEM	12.760
6	KNR 4-01 0920-23	Założenie na nowym miejscu sprężyn automatycznych 'Yale' amalogia samozamykacza 1	szt. szt.	 1.000	
				RAZEM	1.000
7	KNR 4-01 0108-09	Wywiezienie gruzu spryzmowanego samochodami skrzyniowymi na odległość do 1 km 0.4	m ³ m ³	 0.400	
				RAZEM	0.400
8	KNR 4-01 0108-10	Wywiezienie gruzu spryzmowanego samochodami skrzyniowymi - za każdy następny 1 km 0.4	m ³ m ³	 0.400	
				RAZEM	0.400

INSPEKTOR NADZORU
Leszek Saganowski
upr. bud. WzPP 18 7210/205/12

hagdunslieg

13

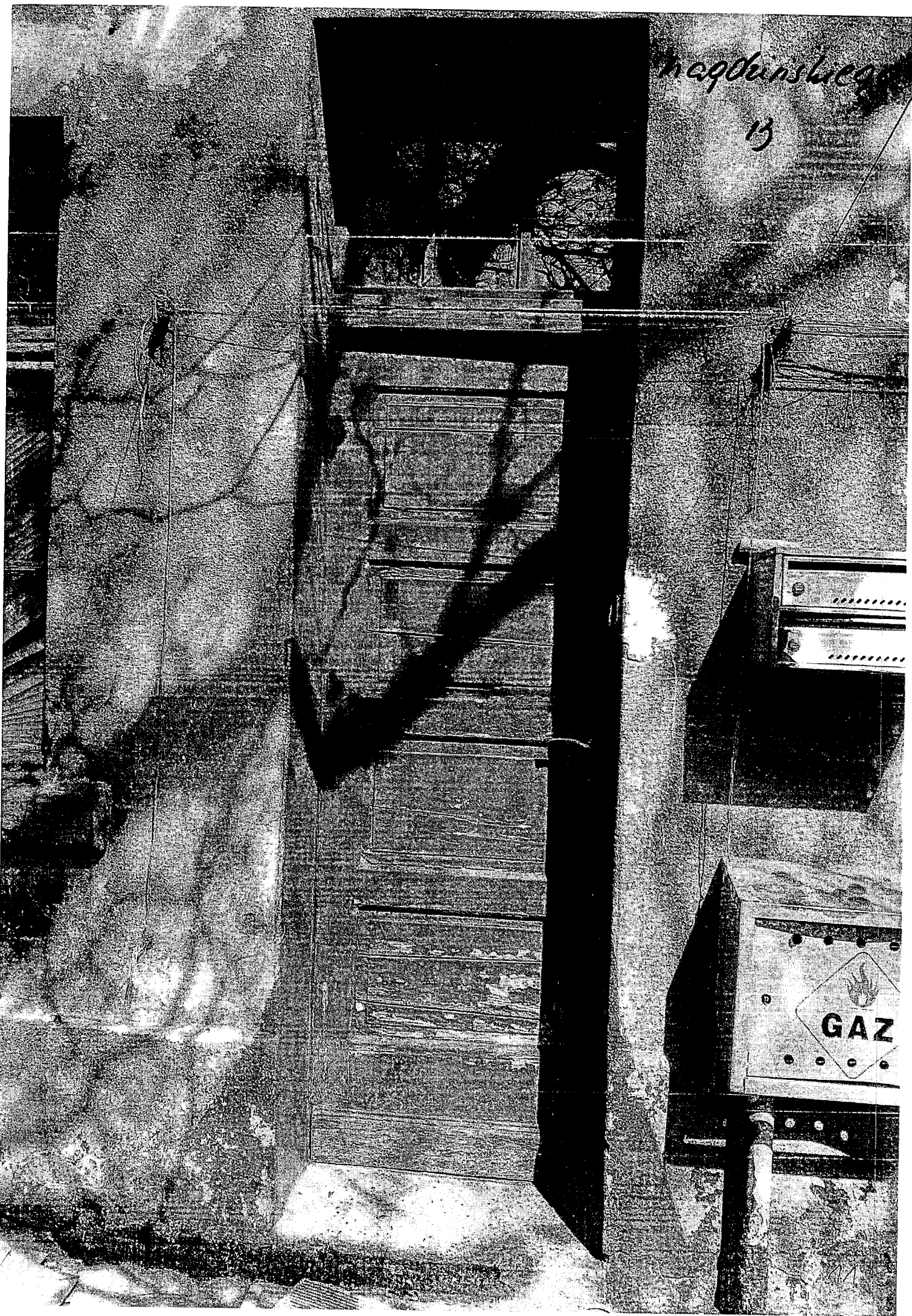

Skic drzewi wejściowych drewnianych do budynku Magdzińskiego 13

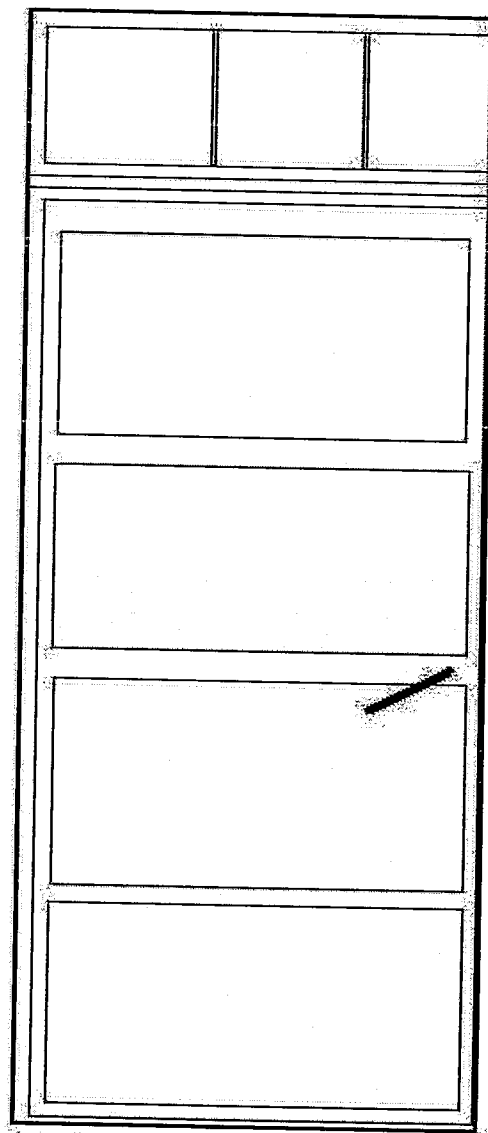

2,70

1.1

Lp.	Podstawa	Opis i wyliczenia	j.m.	Poszcz	Razem
1	KNR 4-01 0354-05	Wykucie z muru ościeżnic drewnianych o powierzchni ponad 2 m2 1.15*2.58	m ² m ²	 2.967	
				RAZEM	2.967
2	KNR 2-02 1019-07	Skrzydła drzwiowe , wejściowe szklone dwudzielne z ościeżnicą , wzmocnione wejściowe do budynku wg. załączonego szkicu malowane lakierobejca w kolorze brązowym 1.1*2.1	m ² m ²	 2.310	
				RAZEM	2.310
3	KNR 2-02 1015-02	Ościeżnice drewniane zewnętrzne z naświetlem szklanym dwukrotnie malowane i szklone na budowie 1.2*2*2.58	m m	 6.360	
				RAZEM	6.360
4	KNR 4-01 0318-06	Obsadzenie ościeżnic drewnianych o powierzchni otworu ponad 2.0 m2 w ścianach zewnętrznych z cegieł 1.2*2.6	m ² m ²	 3.120	
				RAZEM	3.120
5	KNR-W 3 1011-03	Lakierowanie powierzchni drewnianych i metalowych gładkich 1.32*2.25*2*1.5	m ² m ²	 8.910	
				RAZEM	8.910
6	KNR 4-01 1204-03	Dwukrotne malowanie farbami emulsyjnymi elewacji - tynki gładkie 1.32*0.4+2.2*0.4*2	m ² m ²	 2.288	
				RAZEM	2.288
7	KNR 4-01 0708-01	Wykonanie tynków zwykłych wewnętrznych kat. III z zaprawy cementowo-wapiennej na ościeżach szerokości do 15 cm 1.3+2.25*2	m m	 5.800	
				RAZEM	5.800
8	KNR 4-01 0920-23	Założenie na nowym miejscu sprężyn automatycznych 'Yale' amalogia samozamykacza 1	szt. szt.	 1.000	
				RAZEM	1.000
9	KNR 4-01 0920-20	Założenie na nowym miejscu klamek z szyldami 1	szt. szt.	 1.000	
				RAZEM	1.000
10	KNR 4-01 0108-09	Wywiezienie gruzu sprzymowanego samochodami skrzyniowymi na odległość do 1 km 0.4	m ³ m ³	 0.400	
				RAZEM	0.400
11	KNR 4-01 0108-10	Wywiezienie gruzu sprzymowanego samochodami skrzyniowymi - za każdy następny 1 km 0.4	m ³ m ³	 0.400	
				RAZEM	0.400

Inspektor Nadzoru
[Podpis]
 Inspektor Nadzoru
 Nr 7210/205/82

Szkic drzwi wejściowych do budynku Gnieźnieńska

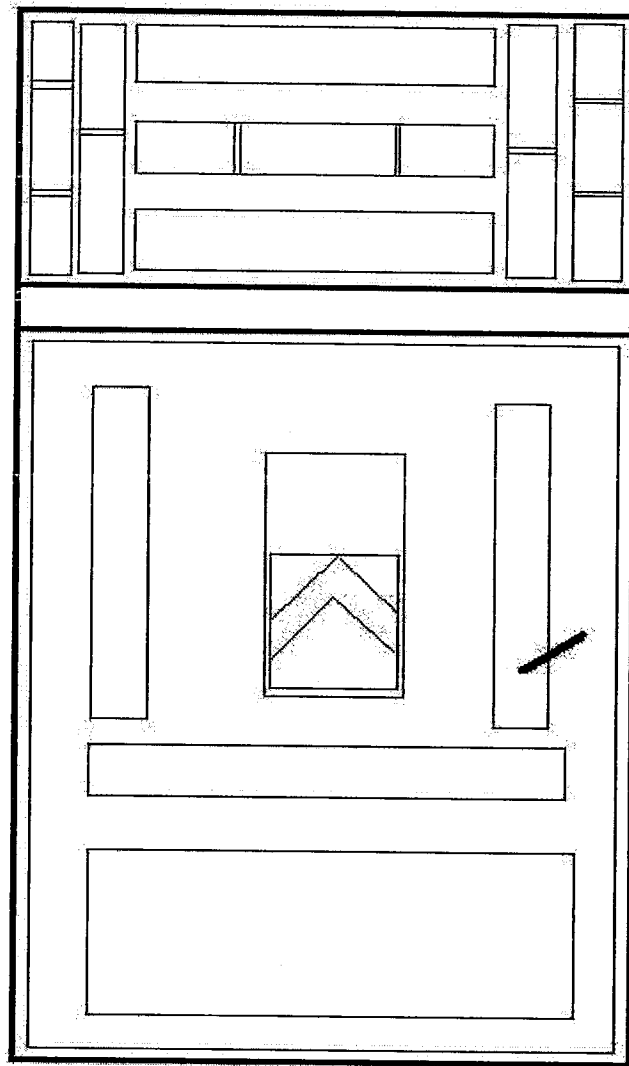

2,58

1,15

Inspektor Nadzoru
Leszek Adganowski
ul. ... 210/205/82

6 diciembre 26



Lp.	Podstawa	Opis i wyliczenia	j.m.	Poszcz	Razem
1	KNR 4-01 0354-05	Wykucie z muru ościeżnic drewnianych o powierzchni ponad 2 m2 1.60*2.40	m ² m ²	3.840	
				RAZEM	3.840
2	KNR 2-02 1019-07	Skrzydła drzwiowe , wejściowe szklone dwudzielne z ościeżnicą , wzmocnione wejściowe do budynku bardzo złożone wg. załączonego szkicu malowane lakierobejca w kolorze brązowym wg. istniejącego wzoru 0.9*2.15+0.5*2.15	m ² m ²	3.010	
				RAZEM	3.010
3	TZKNBK XXIV 0104-03	Kraty okienne otwierane spawano-nitowane ze stali okrągłej i płaskiej o pow. 1.01-1.25 m2 1	szt szt	1.000	
				RAZEM	1.000
4	KNR 2-02 1015-02	Ościeżnice drewniane zewnętrzne z naswietłem szklanym dwukrotnie malowane i szklone na budowie 1.6*2.40	m m	3.840	
				RAZEM	3.840
5	KNR 4-01 0318-06	Obsadzenie ościeżnic drewnianych o powierzchni otworu ponad 2.0 m2 w ścianach zewnętrznych z cegieł 3.84	m ² m ²	3.840	
				RAZEM	3.840
6	KNR 4-01 0708-01	Wykonanie tynków zwykłych wewnętrznych kat. III z zaprawy cementowo-wapiennej na ościeżach szerokości do 15 cm 2.4*4+1.6*2	m m	12.800	
				RAZEM	12.800
7	KNR 4-01 0920-23	Założenie na nowym miejscu sprężyn automatycznych 'Yale' amalogia samozamykacza 1	szt. szt.	1.000	
				RAZEM	1.000
8	KNR 4-01 0920-33	Założenie na nowym miejscu zasuw czołowych. 2	szt. szt.	2.000	
				RAZEM	2.000
9	KNR 4-01 0920-20	Założenie na nowym miejscu klamek z sztyldami 1	szt. szt.	1.000	
				RAZEM	1.000
10	KNR 4-01 0108-09	Wywiezienie gruzu spryzmowanego samochodami skrzyniowymi na odległość do 1 km 0.4	m ³ m ³	0.400	
				RAZEM	0.400
11	KNR 4-01 0108-10	Wywiezienie gruzu spryzmowanego samochodami skrzyniowymi - za każdy następny 1 km 0.4	m ³ m ³	0.400	
				RAZEM	0.400

Inspektor Nadzoru
Dorota Saganowska
upr. bud. WRPP NB 7710/205/82

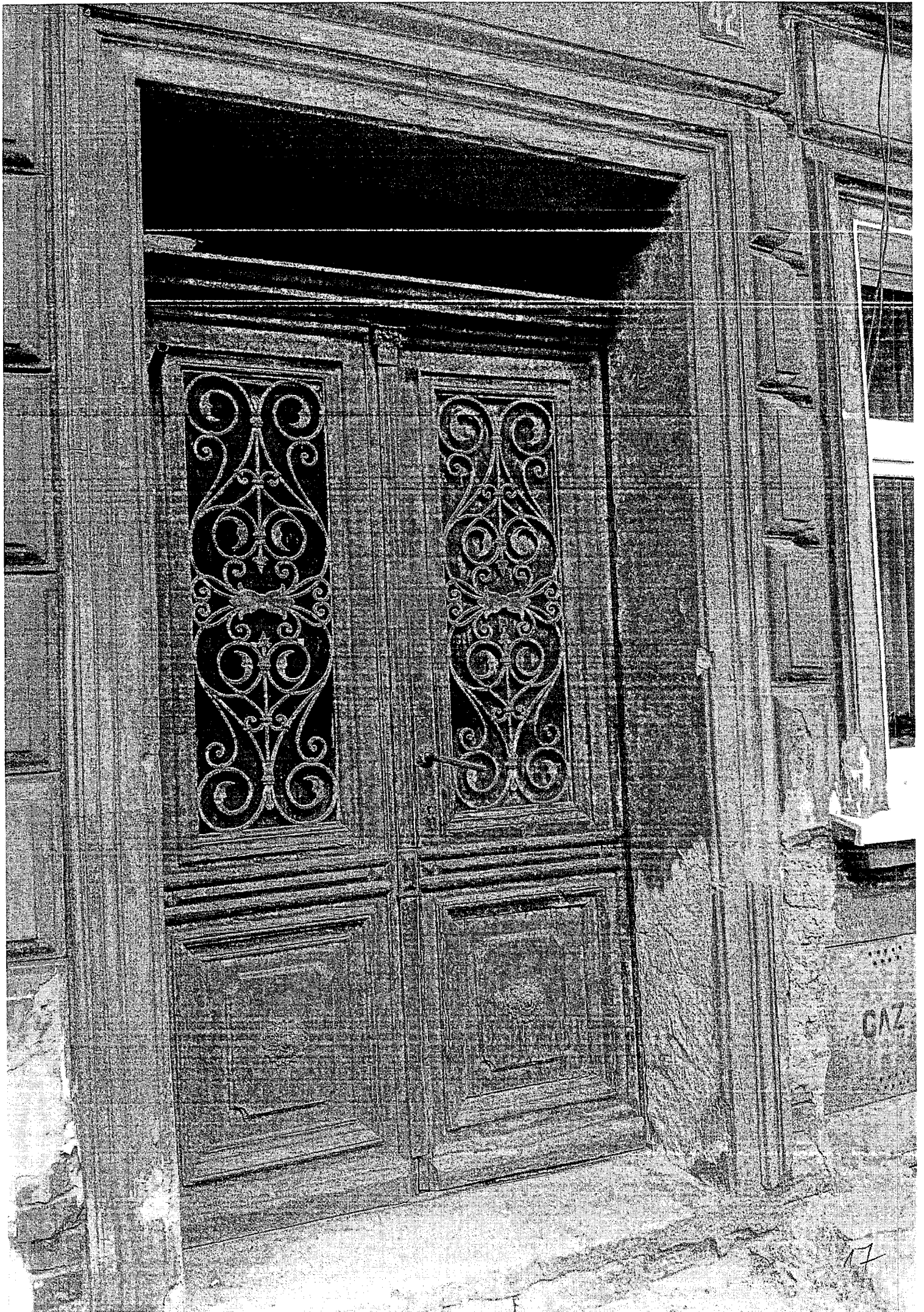

Szkic drzwi wejściowych do budynku przy ul. Nakielska 42 w Bydgoszczy

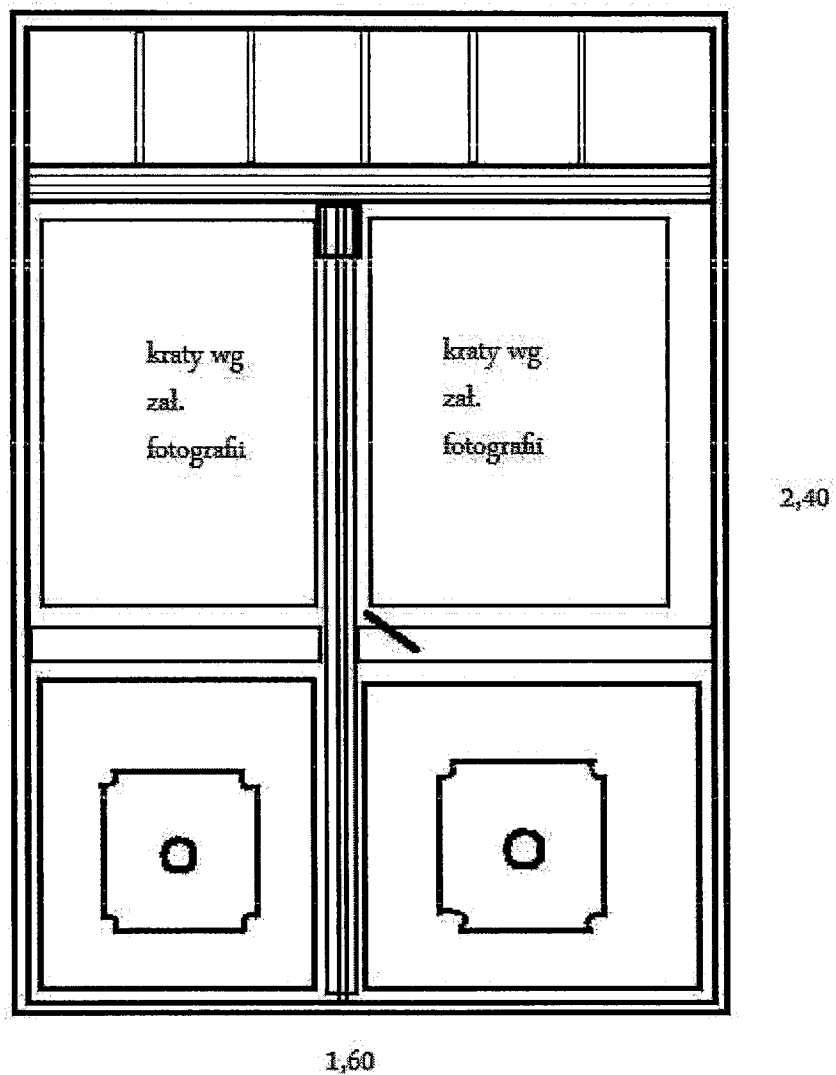

Lp.	Podstawa	Opis i wyliczenia	j.m.	Poszcz	Razem
1	KNR 4-01 0354-05	Wykucie z muru ościeżnic drewnianych o powierzchni ponad 2 m2 1.09*2.05	m ² m ²	2.235	
				RAZEM	2.235
2	KNR 2-02 1019-07	Skrzydła drzwiowe , wejściowe szklone dwudzielne z ościeżnicą , wzmocnione wejściowe do budynku wg. załączonego szkicu malowane lakierobejcą w kolorze brązowym 1.1*2.05	m ² m ²	2.255	
				RAZEM	2.255
3	KNR 2-02 1015-02	Ościeżnice drewniane zewnętrzne z naświetlem szklanym dwukrotnie malowane i szklone na budowie 1.1*2+2.05*2	m m	6.300	
				RAZEM	6.300
4	KNR 4-01 0318-06	Obsadzenie ościeżnic drewnianych o powierzchni otworu ponad 2.0 m2 w ścianach zewnętrznych z cegieł 1.1*2.05	m ² m ²	2.255	
				RAZEM	2.255
5	KNR 4-01 0708-01	Wykonanie tynków zwykłych wewnętrznych kat. III z zaprawy cementowo-wapiennej na ościeżach szerokości do 15 cm 2*1.1+4*2.05	m m	10.400	
				RAZEM	10.400
6	KNR 4-01 0920-23	Założenie na nowym miejscu sprężyn automatycznych 'Yale' amalgama samozamykacza 1	szt. szt.	1.000	
				RAZEM	1.000
7	KNR 4-01 0920-33	Założenie na nowym miejscu zasuw czołowych 2	szt. szt.	2.000	
				RAZEM	2.000
8	KNR 4-01 0920-20	Założenie na nowym miejscu klamek z szyldami 1	szt. szt.	1.000	
				RAZEM	1.000
9	KNR 4-01 0108-09	Wywiezienie gruzu spryzmowanego samochodami skrzyniowymi na odległość do 1 km 0.4	m ³ m ³	0.400	
				RAZEM	0.400
10	KNR 4-01 0108-10	Wywiezienie gruzu spryzmowanego samochodami skrzyniowymi - za każdy następny 1 km 0.4	m ³ m ³	0.400	
				RAZEM	0.400

Inspektor Nadzoru
Leszek Saganowski
upr. bud. WZBP Nr 2210205182

Szkic drzwi do budynku oficyny Nakielska 60 w Bydgoszczy

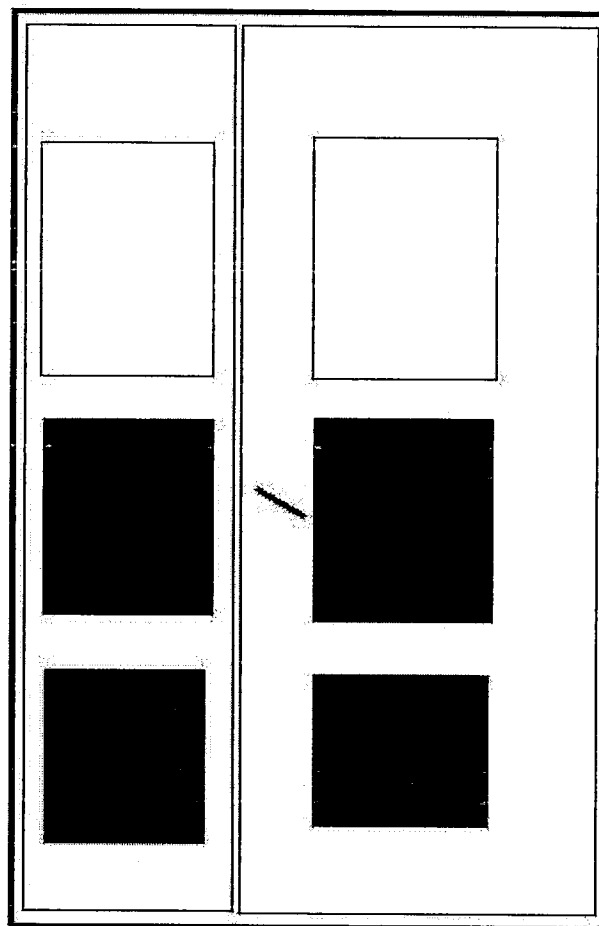

2,05

1,09

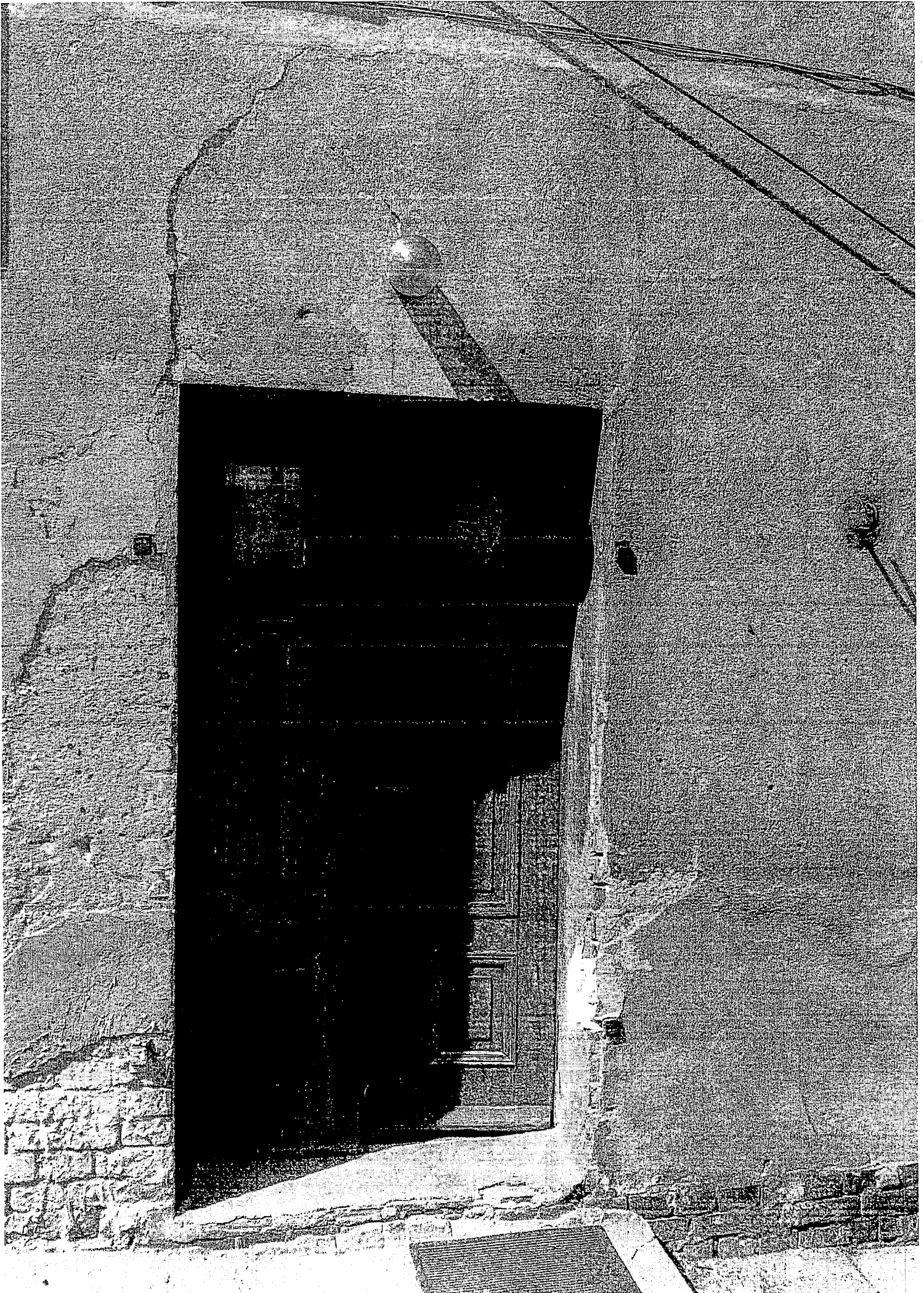

Lp.	Podstawa	Opis i wyliczenia	j.m.	Poszcz	Razem
1	KNR 4-01 0354-05	Wykucie z muru ościeżnic drewnianych o powierzchni ponad 2 m2 1.25*2.46	m ² m ²	3.075	
				RAZEM	3.075
2	KNR 2-02 1019-07	Skrzydła drzwiowe , wejściowe szklone dwudzielne z ościeżnicą , wzmo- cnione wejściowe do budynku wg. załączonego szkicu malowane lakierobejcą w kolorze brązowym 0.9*2.15+0.3*2.15	m ² m ²	2.580	
				RAZEM	2.580
3	KNR 2-02 1015-02	Ościeżnice drewniane zewnętrzne z naswietłem szklany dwukrotnie ma- lowane i szklone na budowie 1.3*2+2.46*2	m m	7.520	
				RAZEM	7.520
4	KNR 4-01 0318-06	Obsadzenie ościeżnic drewnianych o powierzchni otworu ponad 2.0 m2 w ścianach zewnętrznych z cegieł 1.3*2.5	m ² m ²	3.250	
				RAZEM	3.250
5	KNR 4-01 0708-01	Wykonanie tynków zwykłych wewnętrznych kat. III z zaprawy cementowo- wapiennej na ościeżach szerokości do 15 cm 2.7*2+1.4	m m	6.800	
				RAZEM	6.800
6	KNR 4-01 0920-23	Założenie na nowym miejscu sprężyn automatycznych 'Yale' amalogia sa- mozamykacza 1	szt. szt.	1.000	
				RAZEM	1.000
7	KNR 4-01 0920-33	Założenie na nowym miejscu zasuw czołowych 2	szt. szt.	2.000	
				RAZEM	2.000
8	KNR 4-01 0920-20	Założenie na nowym miejscu klamek z szyldami 1	szt. szt.	1.000	
				RAZEM	1.000
9	KNR 4-01 0108-09	Wywiezienie gruzu sprzymowanego samochodami skrzyniowymi na odleg- łość do 1 km 0.4	m ³ m ³	0.400	
				RAZEM	0.400
10	KNR 4-01 0108-10	Wywiezienie gruzu sprzymowanego samochodami skrzyniowymi - za każ- dy następny 1 km 0.4	m ³ m ³	0.400	
				RAZEM	0.400

Inspektor Nadzoru

Leszek Juganowski
upr. bud. WRP/0 NR 7210/2008/07

Szkic drzwi wejściowych do budynku Stroma 31 w Bydgoszczy

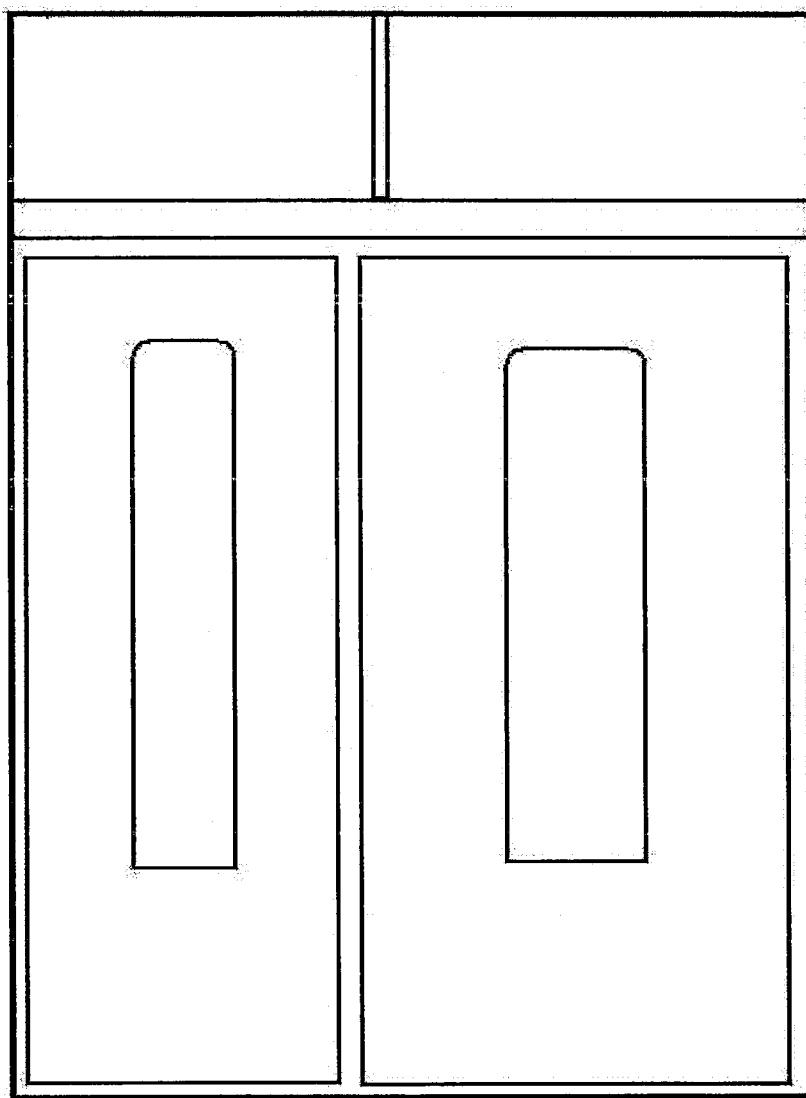

2,46

1,25

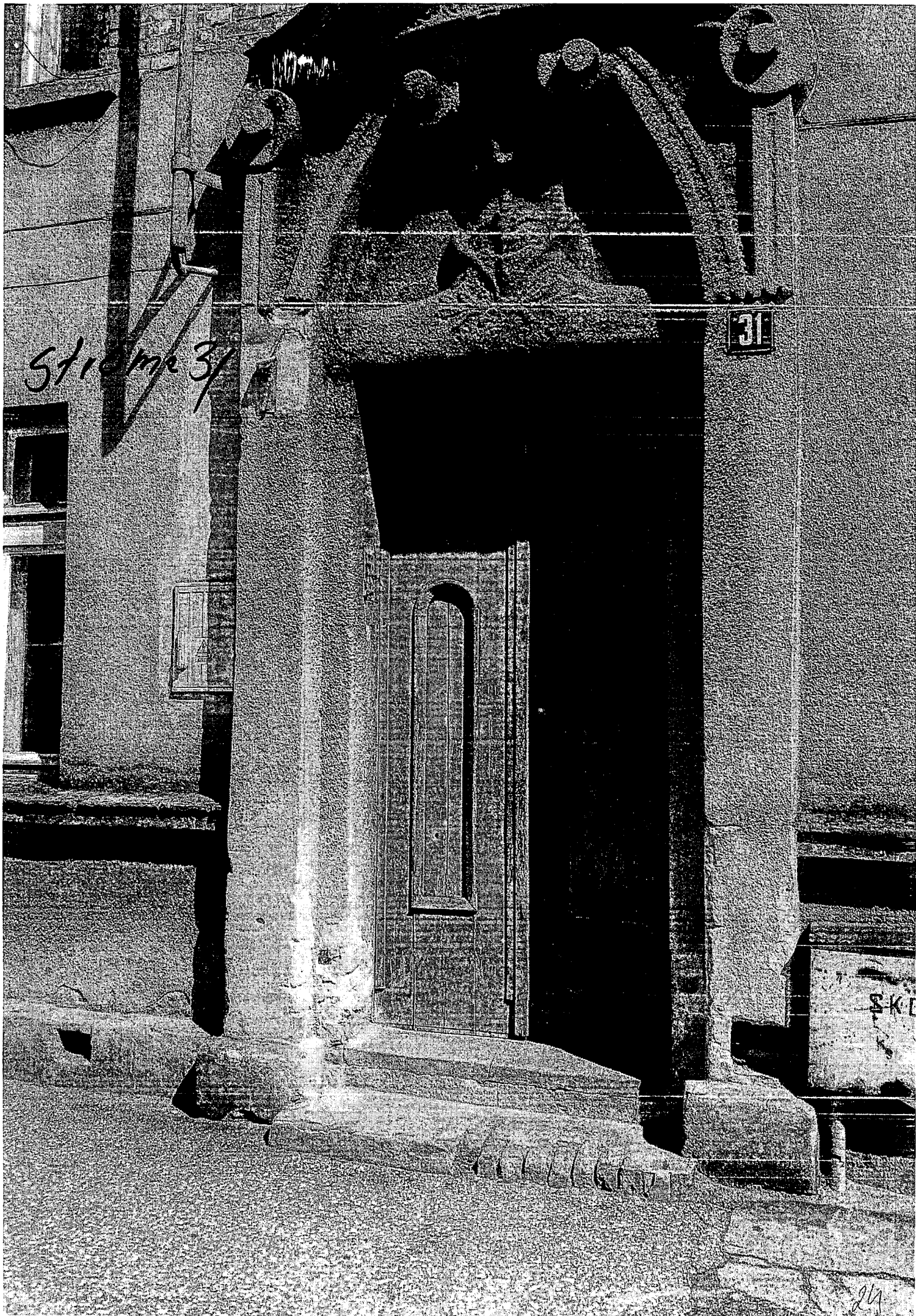

Strom 31

31

26