

Przebieg
05.02.13

ZH-6, 2, kWh 3
28.02.2013

247 Nv 15 do 2142
299 Nv 5

Pomorska Spółka Gazownictwa sp. z o.o.
Oddział Zakład Gazowniczy w Bydgoszczy
ul. Jagiellońska 42, 85-097 Bydgoszcz

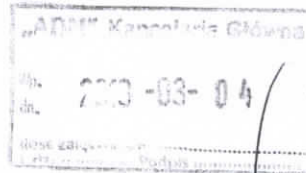

„ADM” Dział Remontów

28 LUT. 2013

803

Nr sprawy: 44770
Nr warunków: W/B-EBT/166/2013
Data: 22.02.2013

Podmiot występujący o warunki przyłączenia

▪ Administracja Domów Miejskich "ADM" Sp. z o.o.
ul. Jana i Jędrzeja Śniadeckich 1,
85-011 Bydgoszcz

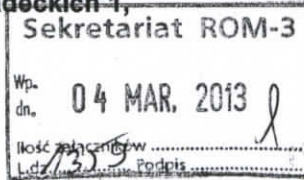

Adres do korespondencji

Administracja Domów Miejskich
"ADM" Sp. z o.o.
ul. Jana i Jędrzeja Śniadeckich 1
85-011 Bydgoszcz

WARUNKI PRZYŁĄCZENIA do sieci gazowej urządzeń i instalacji gazowych Podmiotu z grupy przyłączeniowej B podgrupa I

W odpowiedzi na wniosek z dnia 22.02.2013, w oparciu o Rozporządzenie Ministra Gospodarki z dnia 02.07.2010r w sprawie szczegółowych warunków funkcjonowania systemu gazowego [Dz.U. Nr 133 poz.891] wydaje się następujące warunki przyłączenia do sieci gazowej PSG sp. z o.o.:

1. Przyłączany obiekt: **lokal mieszkalny**, zlokalizowany (punkt wyjścia): **ul. Gdańska 51/15, 85-021 Bydgoszcz.**
2. Miejsce rozgraniczenia własności sieci PSG sp. z o.o. i instalacji podmiotu: **kurek główny zlokalizowany w szafce na zewnętrznej ścianie budynku.**
3. Parametry jakościowe paliwa gazowego zgodnie z §38 Rozporządzenia Ministra Gospodarki z dnia 02.07.2010r. w sprawie szczegółowych warunków funkcjonowania systemu gazowego [Dz.U. Nr 133 poz. 891] jak dla gazu ziemnego wysokometanowego grupa E.
4. Przeznaczenie paliwa gazowego:
 - a) cel wykorzystania paliwa gazowego: **przygotowanie posiłków, przygotowanie ciepłej wody, ogrzewanie pomieszczeń**
 - b) rodzaj, moc i ilość urządzeń gazowych:
 - **kocioł gazowy dwufunkcyjny** o mocy **24 [kW]**, sztuk: 1
 - **kuchnia gazowa 4-palnikowa z piekarnikiem** o mocy **8,5 [kW]**, sztuk: 1 - istnieje
5. Przewidywany roczny pobór paliwa gazowego w warunkach normalnych (ciśnienie 101,325 kPa, temperatura 273,15 K):
 - **Q_r = 1200,0 [m³/rok]**, sztuk: 1
6. Miejsce przyłączenia do sieci gazowej:
 - **istniejąca instalacja gazowa w w/w obiekcie**
7. Parametry techniczne istniejącego przyłącza:
 - **DN 50 [mm]**, materiał: **stal**, moc przyłączeniowa: **4,0 [m³/h]**
8. Ciśnienie paliwa gazowego w punkcie dostawy/odbioru paliwa gazowego:
 - minimalne **1,8 [kPa]**
 - maksymalne **2,5 [kPa]**
9. Wymagania dotyczące układu pomiarowego oraz miejsca jego zainstalowania:
 - typ gazomierza: **G-4**, rozstaw króćców: **130 [mm]**, sztuk: 1, miejsce usytuowania: **w szafce na klatce schodowej, dostarcza: istniejący**
 - podejście do gazomierza należy wykonać z zastosowaniem belki przyłączeniowej
 - rekomenduje się zastosowanie plastikowych szafek gazowych ze względu na możliwość zdalnego przekazywania stanu gazomierza
10. Instalacja gazowa Podmiotu od granicy własności określonej w punkcie 2 powinna być zaprojektowana i wykonana zgodnie z Rozporządzeniem Ministra Infrastruktury z dnia 12.04.2002r. w sprawie warunków technicznych jakim powinny odpowiadać budynki i ich usytuowanie [Dz. Ustaw Nr 75, poz. 690 z dnia 15.06.2002r. z późniejszymi zmianami].
Wykonanie tj. zaprojektowanie i wybudowanie instalacji gazowej Podmiotu należy do obowiązków Podmiotu. Koszty wykonania instalacji gazowej ponosi Podmiot.
11. Warunki przyłączenia są ważne przez okres dwóch lat od dnia ich wydania.

12. Na podstawie Uchwały nr 389/2008 Zarządu Spółki PGNiG S.A. z dnia 27.06.2008r. Podmiot ma zapewnioną dostawę paliwa gazowego w ilościach wskazanych w niniejszych warunkach.
13. Informujemy, że jeżeli podmiot w ciągu 30 dni od dnia otrzymania warunków przyłączenia nie wystąpi do OSD z wnioskiem o zawarcie umowy o przyłączenie, a zostały określone warunki przyłączenia do sieci dystrybucyjnej, dla realizacji, których niezbędne byłoby wykorzystanie tej samej przepustowości technicznej systemu dystrybucyjnego lub zostały określone warunki przyłączenia do sieci dystrybucyjnej, które dotyczą obszaru pokrywającego się terytorialnie w całości lub części, OSD zawiera umowy o przyłączenie do sieci z uwzględnieniem kolejności wpływu kompletnych wniosków o zwarcie umowy o przyłączenie, w miarę istniejących warunków technicznych w szczególności wolnych przepustowości technicznych systemu dystrybucyjnego.
14. Wzór umowy o przyłączenie do sieci gazowej dostępny jest na stronie www.psgaz.pl.

KIEROWNIK
Dział Techniczny Rejonu

Dariusz Sadka

Wszelkie uwagi dotyczące warunków należy kierować do:
Rejon Dystrybucji Gazu w Bydgoszczy, ul. Jagiellońska 42, 85-097 Bydgoszcz
Warunki sporządził: Andrzej Makowski, telefon: 52 3285427
adres e-mail: andrzej.makowski@bydgoszcz.psgaz.pl

Bydgoszcz 11.03.2013r

OPINIA 56/2013

Z wyników przeprowadzonych oględzin – ekspertyzy urządzeń ogrzewczo – kominowych

Bydgoszcz ul. Gdańska 51/15

Sporządzona przez mistrza kominarskiego *Zdzisława Jasińskiego* na okoliczność
zamontowania kotła gazowego dwufunkcyjnego

W związku z czym stwierdza się co następuje /szkic załączony/:

- Jest możliwość zamontowania kotła gazowego dwufunkcyjnego /turbo/ w pomieszczeniu kuchni

SPOSÓB WYKONANIA ;

- Należy wyprowadzić przewód spalinowo-powietrzny od kotła gazowego w przewód kominowy A-5
- W pomieszczeniu kuchni jest kratka wentylacyjna – przewód kominowy A-1 / należy podwyższyć komin o 1,5m z zastosowaniem rury dwupłaszczowej /

WNIOSEK OGÓLNY ;

Po zrealizowaniu zaleceń powyższych w lokalu mieszkalnym nr 15 jest możliwość zamontowania kotła gazowego dwufunkcyjnego

W oparciu o art. 62 Ustaw Prawa Budowlanego z dnia 7 lipca 1994r. (Dz.U.nr 89 poz.414) z zmianami (Dz.U. z 2006r. Nr 156, poz 1118), oraz Rozporządzenie Ministra Infrastruktury z dnia 12 kwietnia 2002r, w sprawie warunków technicznych, jakim powinny odpowiadać budynki i ich usytuowanie, (Dz.U.nr 75poz. 690), Rozporządzenie Ministra Spraw Wewnętrznych i Administracji z 21.04.2006r (DZ.U. z 2006r. Nr 80, poz.563, § 30 ust. 1 pkt 1,2,3 i ust 2) oraz na ich podstawie wydane przepisy wykonawcze i obowiązujące normy przedmiotowe.

Opinię sporządzono w 2 egz. z przeznaczeniem po 1 egz. dla Administratora ROM-3
1 egz. dla a/a

Potwierdzenie odbioru opinii :

Dnia

Podpis

MISTRZ KOMINIARSKI
wpisany do Rejestru
pod Nr 101/06/woj. kuj.-pomorskie
Upr. Nr 101/06

Zdzisław Jasiński

OPINIODAWCA
(uprawniony mistrz kominarski)

GOAŃSKA 5A

ZAKŁAD USŁUG TECHNICZNYCH
"E.W.A."
ul. Sz. Okrzejka 6A/16, 87-100 TORUŃ
tel. 0602374073, (056) 6238788
NIP 956-001-75-78

GOAŃSKA

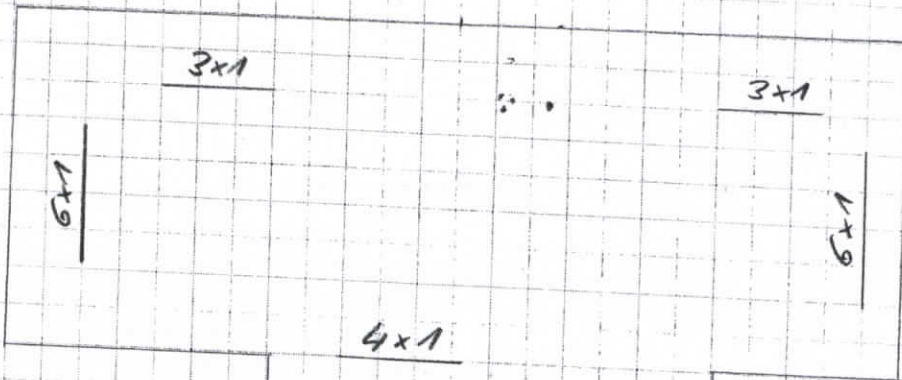

2x1

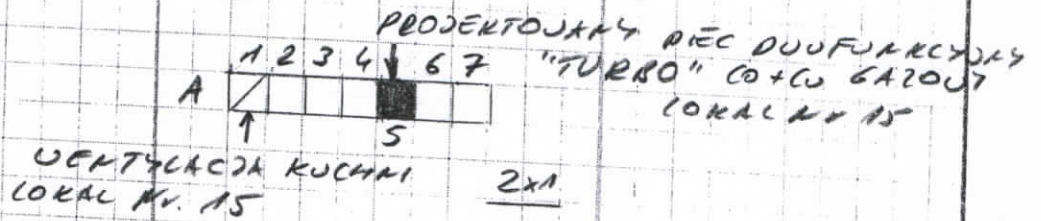

2x1

7x1

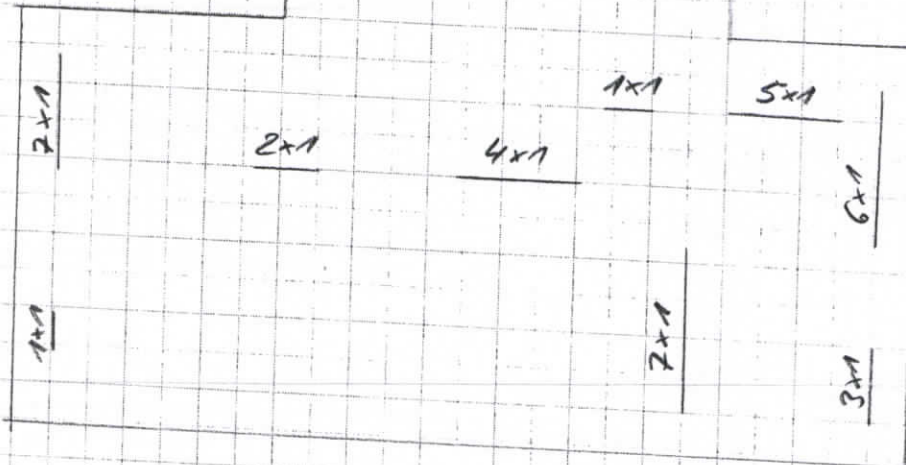

MISTRZ KOMINIARSKI
wpisany do Rejestru
pod Nr 101/06 woj. kujawsko-pomorskie
Upr. Nr 101/06

Zdzisław Jasiński