

Bydgoszcz 17.01.2013r

OPINIA 21/2013

Z wyników przeprowadzonych oględzin – ekspertyzy urządzeń ogrzewczo – kominowych

Bydgoszcz ul. Jagiellońska 63/4a (pustostan)

Sporządzona przez mistrza kominiarskiego *Zdzisława Jasińskiego* na okoliczność **możliwości zamontowania kotła gazowego dwufunkcyjnego i KGP**

W związku z czym stwierdza się co następuje: (zamieszczony szkic)

1. Lokal mieszkalny składa się z kuchni, łazienki, przedpokoju oraz jednego pokoju.
2. W pomieszczeniu kuchni znajduje się kanał wentylacyjny, oraz dymowy
3. W pomieszczeniu łazienki znajduje się kanał wentylacyjny oraz wolny kanał spalinowy.

PROPOZYCJA ROZWIĄZANIA :

1. W kuchni można zainstalować KGP – jest kanał wentylacyjny
2. W łazience można zainstalować kocioł gazowy dwufunkcyjny „TURBO”

WNIOSEK :

W lokalu mieszkalnym jest możliwość zainstalowania kotła gazowego dwufunkcyjnego oraz KGP.

Lokal mieszkalny nadaje się do zamieszkania. Jednocześnie należy zapewnić napływ powietrza do mieszkania wykonując w ramie okiennej nawiewniki sterowane ręcznie /wydajność 30m³/h/ w ilości min 4 szt.

W oparciu o art. 62 Ustaw Prawa Budowlanego z dnia 7 lipca 1994r. (Dz.U.nr 89 poz.414) z zmianami (Dz.U. z 2006r. Nr 156, poz 1118), oraz Rozporządzenie Ministra Infrastruktury z dnia 12 kwietnia 2002r, w sprawie warunków technicznych, jakim powinny odpowiadać budynki i ich usytuowanie, (Dz.U.nr 75poz. 690), Rozporządzenie Ministra Spraw Wewnętrznych i Administracji z 21.04.2006r (DZ.U. z 2006r. Nr 80, poz.563, § 30 ust. 1 pkt 1,2,3 i ust 2) oraz na ich podstawie wydane przepisy wykonawcze i obowiązujące normy przedmiotowe.

Opinię sporządzono w 2 egz. z przeznaczeniem po 1 egz. dla Administratora ROM-4
1 egz. dla a/a

Potwierdzenie odbioru opinii :

Dnia

Podpis

MISTRZ KOMINIARSKI
wpisany do Rejestru
pod Nr 101/06 woj. kuj -pomorskie
Ust. Nr 101/06

Zdzisław Jasiński

OPINIODAWCA
(uprawniony mistrz kominiarski)

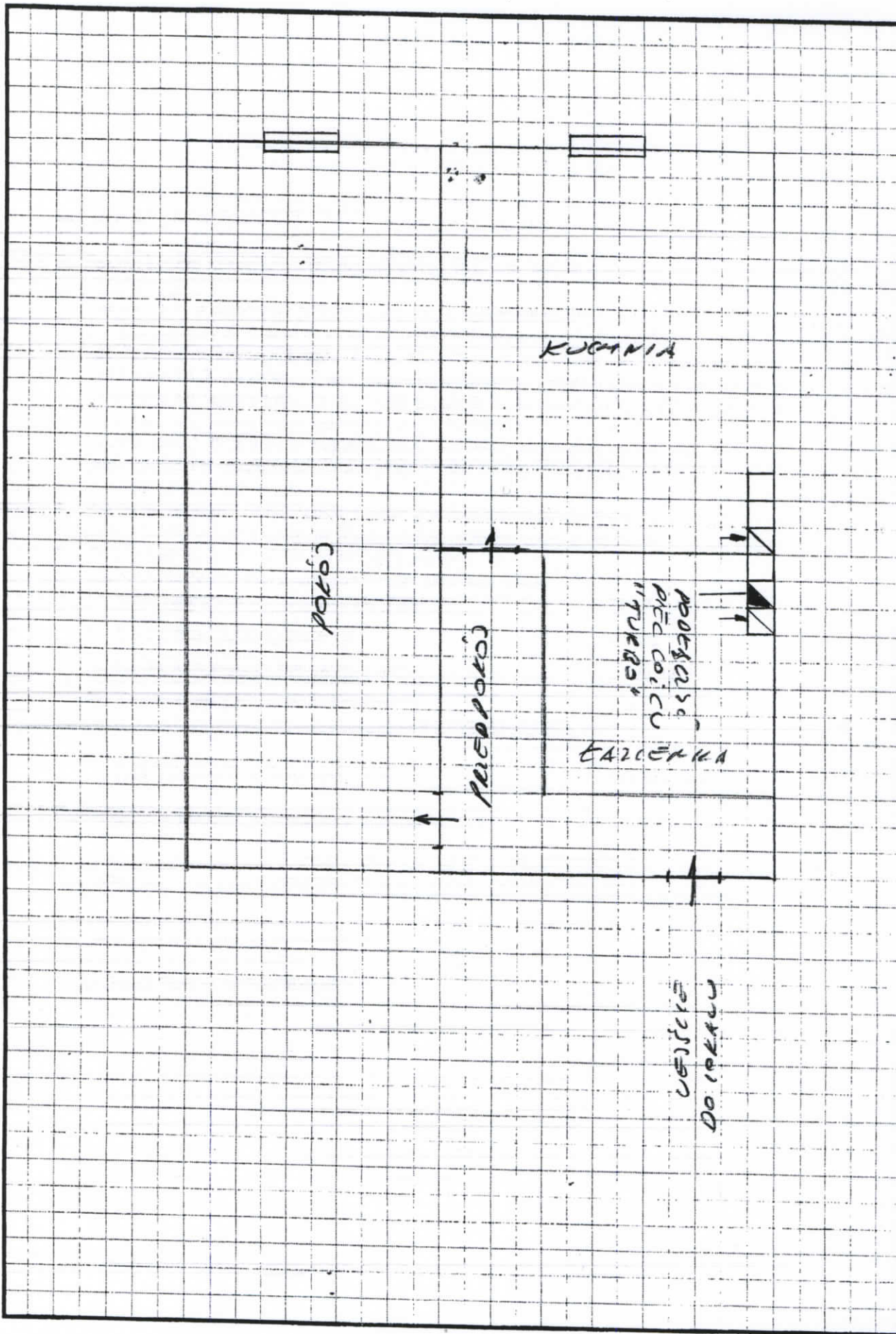

Pomorska Spółka Gazownictwa sp. z o.o.
Oddział Zakład Gazowniczy w Bydgoszczy
ul. Jagiellońska 42, 85-097 Bydgoszcz

Nr sprawy: 43445
Nr warunków: WI/B-EBT/33/2013
Data: 11.01.2013

Podmiot występujący o warunki przyłączenia

Adres do korespondencji

▪ Administracja Domów Miejskich "ADM" Sp. z o.o.
ul. Jana i Jędrzeja Śniadeckich 1,
85-011 Bydgoszcz

Administracja Domów Miejskich
"ADM" Sp. z o.o.
ul. Jana i Jędrzeja Śniadeckich 1
85-011 Bydgoszcz

WARUNKI PRZYŁĄCZENIA do sieci gazowej urządzeń i instalacji gazowych Podmiotu z grupy przyłączeniowej B podgrupa I

W odpowiedzi na wniosek z dnia 11.01.2013, w oparciu o Rozporządzenie Ministra Gospodarki z dnia 02.07.2010r w sprawie szczegółowych warunków funkcjonowania systemu gazowego [Dz.U. Nr 133 poz.891] wydaje się następujące warunki przyłączenia do sieci gazowej PSG sp. z o.o.:

1. Przyłączany obiekt: **lokal mieszkalny**, zlokalizowany (punkt wyjścia): **ul. Jagiellońska 63/4a, 85-027 Bydgoszcz**.
2. Miejsce rozgraniczenia własności sieci PSG sp. z o.o. i instalacji podmiotu: **kurek główny zlokalizowany w szafce na zewnętrznej ścianie budynku**.
3. Parametry jakościowe paliwa gazowego zgodnie z §38 Rozporządzenia Ministra Gospodarki z dnia 02.07.2010r. w sprawie szczegółowych warunków funkcjonowania systemu gazowego [Dz.U. Nr 133 poz. 891] jak dla gazu ziemnego wysokometanowego grupa E.
4. Przeznaczenie paliwa gazowego:
 - a) cel wykorzystania paliwa gazowego: **przygotowanie posiłków, przygotowanie ciepłej wody, ogrzewanie pomieszczeń**
 - b) rodzaj, moc i ilość urządzeń gazowych:
 - **kocioł gazowy dwufunkcyjny o mocy 24 [kW]**, sztuk: 1
 - **kuchnia gazowa 4-palnikowa z piekarnikiem o mocy 8,5 [kW]**, sztuk: 1
5. Przewidywany roczny pobór paliwa gazowego w warunkach normalnych (ciśnienie 101,325 kPa, temperatura 273,15 K):
 - **$Q_r = 1200,0$ [m³/rok], sztuk: 1**
6. Miejsce przyłączenia do sieci gazowej:
 - **istniejąca instalacja gazowa w w/w obiekcie**
7. Parametry techniczne istniejącego przyłącza:
 - **DN 50 [mm]**, materiał: **stal**, moc przyłączeniowa: **4,0 [m³/h]**
8. Ciśnienie paliwa gazowego w punkcie dostawy/odbioru paliwa gazowego:
 - minimalne **1,8 [kPa]**
 - maksymalne **2,5 [kPa]**
9. Wymagania dotyczące układu pomiarowego oraz miejsca jego zainstalowania:
 - typ gazomierza: **G-4**, rozstaw króćców: **130 [mm]**, sztuk: **1**, miejsce usytuowania: **w szafce na klatce schodowej**, dostarcza: **PSG sp. z o.o.**
 - podejście do gazomierza należy wykonać z zastosowaniem belki przyłączeniowej
 - rekomenduje się zastosowanie plastikowych szafek gazowych ze względu na możliwość zdalnego przekazywania stanu gazomierza
10. Instalacja gazowa Podmiotu od granicy własności określonej w punkcie 2 powinna być zaprojektowana i wykonana zgodnie z Rozporządzeniem Ministra Infrastruktury z dnia 12.04.2002r. w sprawie warunków technicznych jakim powinny odpowiadać budynki i ich usytuowanie [Dz. Ustaw Nr 75, poz. 690 z dnia 15.06.2002r. z późniejszymi zmianami].
Wykonanie tj. zaprojektowanie i wybudowanie instalacji gazowej Podmiotu należy do obowiązków Podmiotu. Koszty wykonania instalacji gazowej ponosi Podmiot.
11. Warunki przyłączenia są ważne przez okres jednego roku od dnia ich wydania.

12. Na podstawie Uchwały nr 389/2008 Zarządu Spółki PGNiG S.A. z dnia 27.06.2008r. Podmiot ma zapewnioną dostawę paliwa gazowego w ilościach wskazanych w niniejszych warunkach.

KIEROWNIK
Dział Techniczny Rejonu

Dariusz Sadka

Wszelkie uwagi dotyczące warunków należy kierować do:
Rejon Dystrybucji Gazu w Bydgoszczy, ul. Jagiellońska 42, 85-097 Bydgoszcz
Warunki sporządził: Andrzej Makowski, telefon: 52 3285427
adres e-mail: andrzej.makowski@bydgoszcz.psgaz.pl