

ELEWACJA AB
S1:100

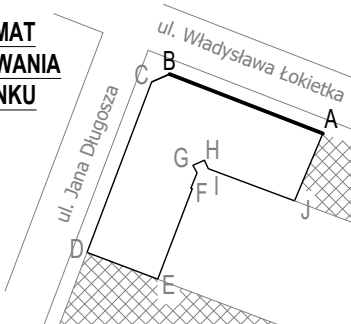

SCHEMAT
USYTUOWANIA
BUDYNKU



LEGENDA

Grunt	
Koty wysokościowe	±0,00
Oznaczenie okien	(01)
Oznaczenie drzwi	(D1)
Sąsiedni budynek	

Przedsiębiorstwo Handlowo Usługowe "Archipro" Paulina Kraszewska,
ul.Książęca 7, 66-470 Kostrzyn nad Odrą

Nazwa i adres inwestora:				Nazwa i adres inwestycji:						
Miasto Bydgoszcz ul. Jezuitska 1,85-102 Bydgoszcz				Termomodernizacja elewacji budynku przy ul. Łokietka 23-25 i Długosza 16 w Bydgoszczy						
Funkcja	Nazwisko	Upewnienia	Podpis	Nazwa rysunku:		Data				
Projektant	mgr inż. arch. P. Kraszewska	80/LUOKK/2016		Elewacja AB		14.04.2017				
Opracowała	mgr inż. N. Wojtkowiak									
				Etap projektu				Nr rysunku	Nr strony	Skala
				INWENTARYZACJA				INW-2-01	63	1:100

ELEWACJA BC

S1:100

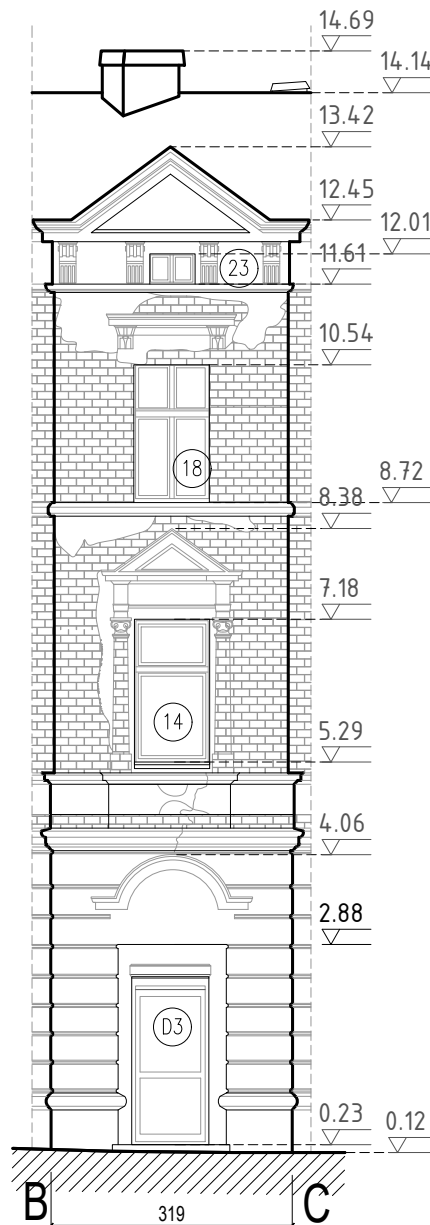

SCHEMAT USYTUOWANIA BUDYNKU



LEGENDA

Grunt	
Koty wysokościowe	±0,00
Oznaczenie okien	(01)
Oznaczenie drzwi	(D1)
Sąsiedni budynek	

Przedsiębiorstwo Handlowo Usługowe "Archipro" Paulina Kraszewska,
ul. Książęca 7, 66-470 Kostrzyn nad Odrą

Nazwa i adres inwestora:

Miasto Bydgoszcz
ul. Jezuicka 1,85-102 Bydgoszcz

Nazwa i adres inwestycji:

Termomodernizacja elewacji budynku
przy ul. Łokietka 23-25 i Długosza 16 w Bydgoszczy

Funkcja	Nazwisko	Upewnienia	Podpis
Projektant	mgr inż. arch. P. Kraszewska	80/LUOKK/2016	
Opracowała	mgr inż. N. Wojtkowiak		

Nazwa rysunku:			Data
Elewacja BC			14.04.2017
Etap projektu	Nr rysunku	Nr strony	Skala
INWENTARYZACJA	INW-2-02	64	1:100

ELEWACJA CD
S1:100

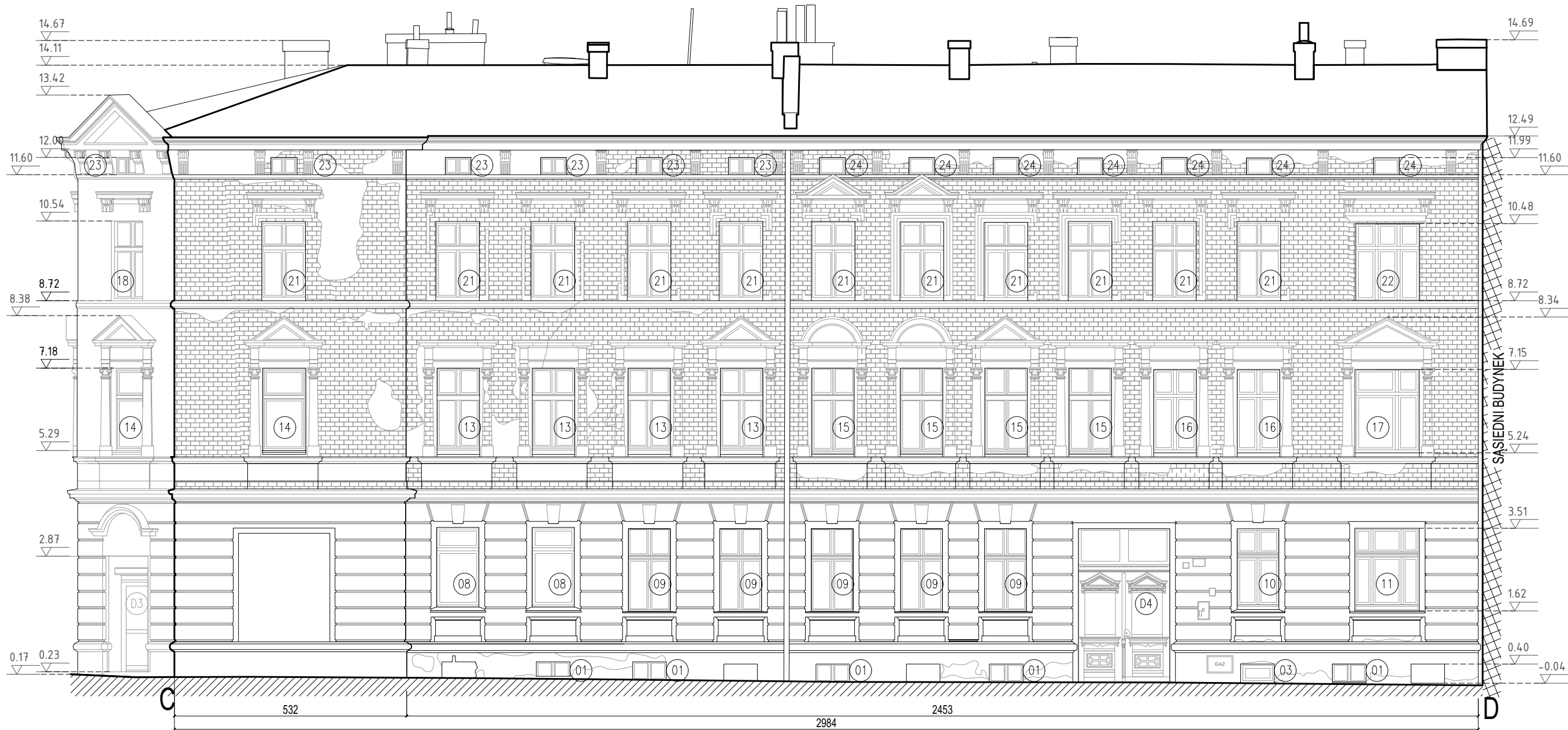

SCHEMAT
USYTUOWANIA
BUDYNKU

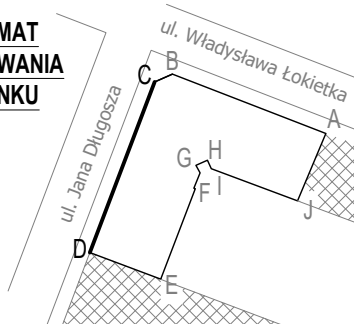

LEGENDA

Grunt	
Koty wysokościowe	$\pm 0,00$
Oznaczenie okien	(01)
Oznaczenie drzwi	(D1)
Sąsiedni budynek	

Przedsiębiorstwo Handlowo Usługowe "Archipro" Paulina Kraszewska,
ul.Książęca 7, 66-470 Kostrzyn nad Odrą

Nazwa i adres inwestora: Miasto Bydgoszcz ul. Jezuitska 1,85-102 Bydgoszcz				Nazwa i adres inwestycji: Termomodernizacja elewacji budynku przy ul. Łokietka 23-25 i Długosza 16 w Bydgoszczy			
Funkcja	Nazwisko	Upewnienia	Podpis	Nazwa rysunku:		Data	
Projektant	mgr inż. arch. P. Kraszewska	80/LUOKK/2016		Elewacja CD		14.04.2017	
Opracowała	mgr inż. N. Wojtkowiak						
				Etap projektu	Nr rysunku	Nr strony	Skala
				INWENTARYZACJA	INW-2-03	65	1:100

ELEWACJA EF
S1:100

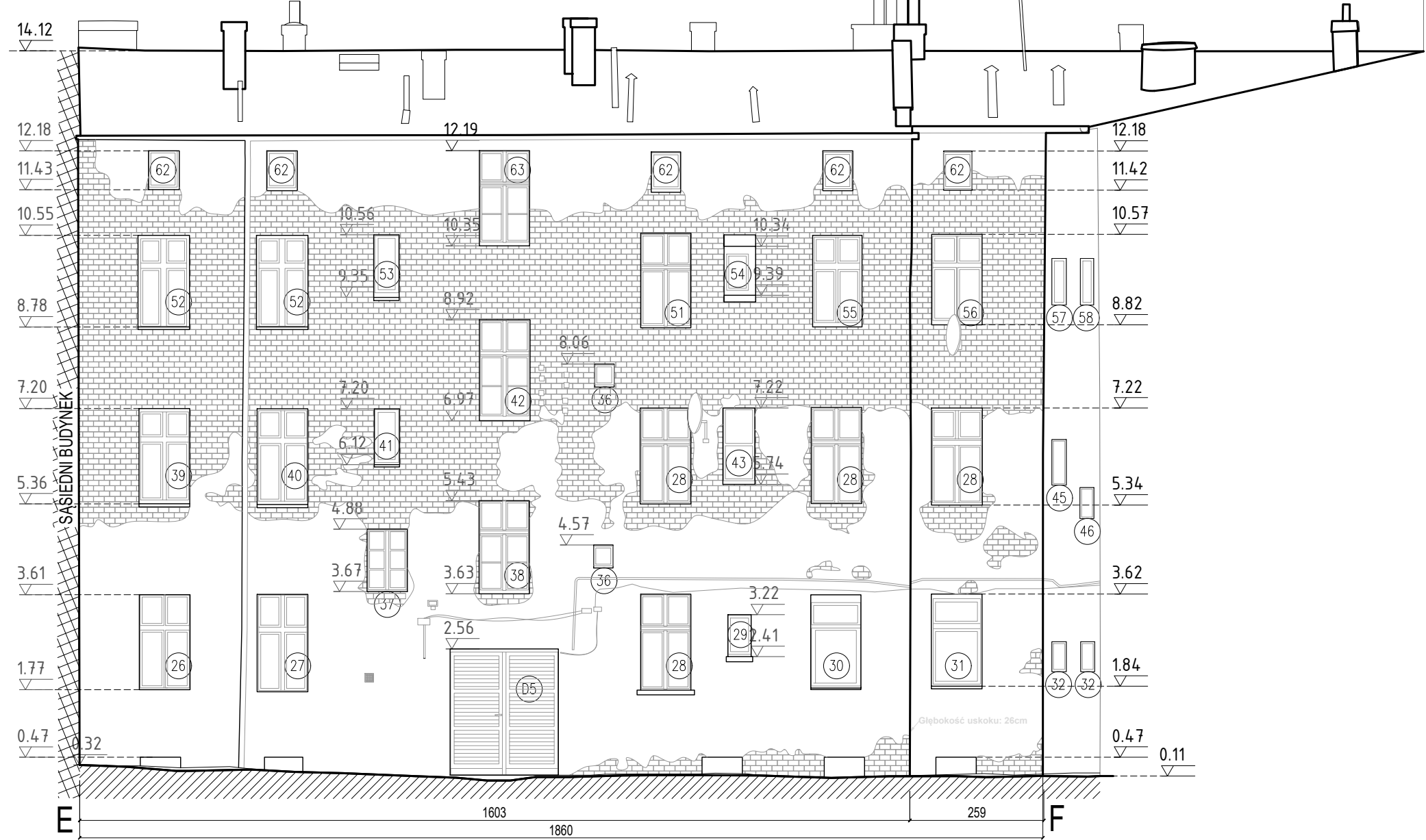

ELEWACJA FG
S1:100

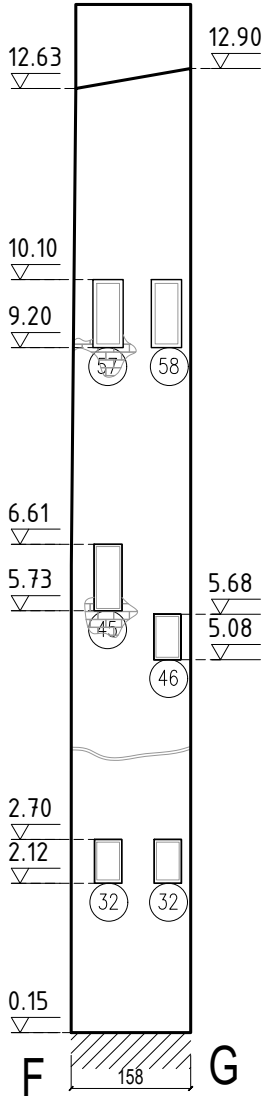

ELEWACJA DE
S1:100

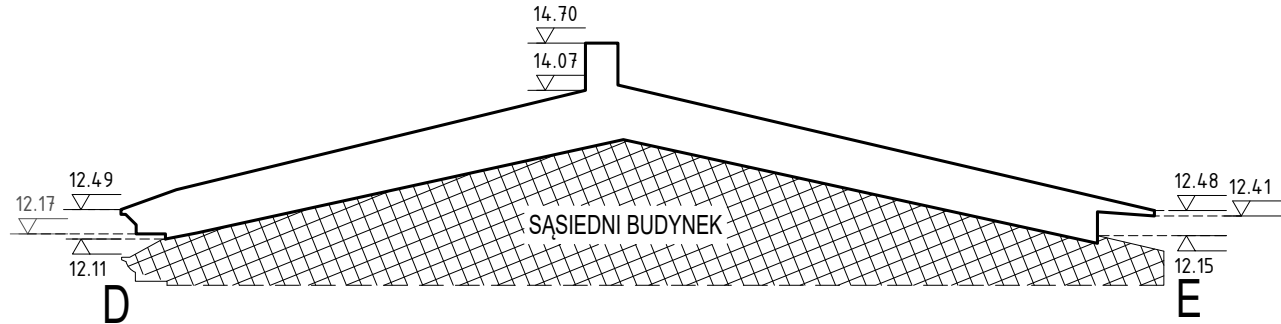

SCHEMAT
USYTUOWANIA
BUDYNKU

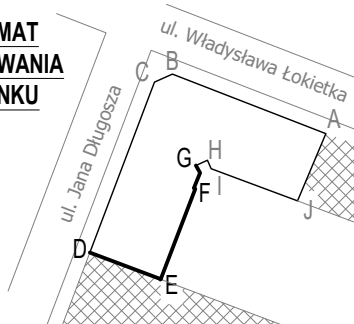

LEGENDA

Grunt	
Koty wysokościowe	±0,00
Oznaczenie okien	(O1)
Oznaczenie drzwi	(D1)
Sąsiedni budynek	

Przedsiębiorstwo Handlowo Usługowe "Archipro" Paulina Kraszewska,
ul.Książęca 7, 66-470 Kostrzyn nad Odrą

Nazwa i adres inwestora: Miasto Bydgoszcz ul. Jezuitska 1, 85-102 Bydgoszcz				Nazwa i adres inwestycji: Termomodernizacja elewacji budynku przy ul. Łokietka 23-25 i Długosza 16 w Bydgoszczy			
Funkcja	Nazwisko	Upewnienia	Podpis	Nazwa rysunku:		Data	
Projektant	mgr inż. arch. P. Kraszewska	80/LUOKK/2016		Elewacje DE, EF i FG		14.04.2017	
Opracowała	mgr inż. N. Wojtkowiak						
				Etap projektu	Nr rysunku	Nr strony	Skala
				INWENTARYZACJA	INW-2-04	66	1:100

ELEWACJA GH

S1:100

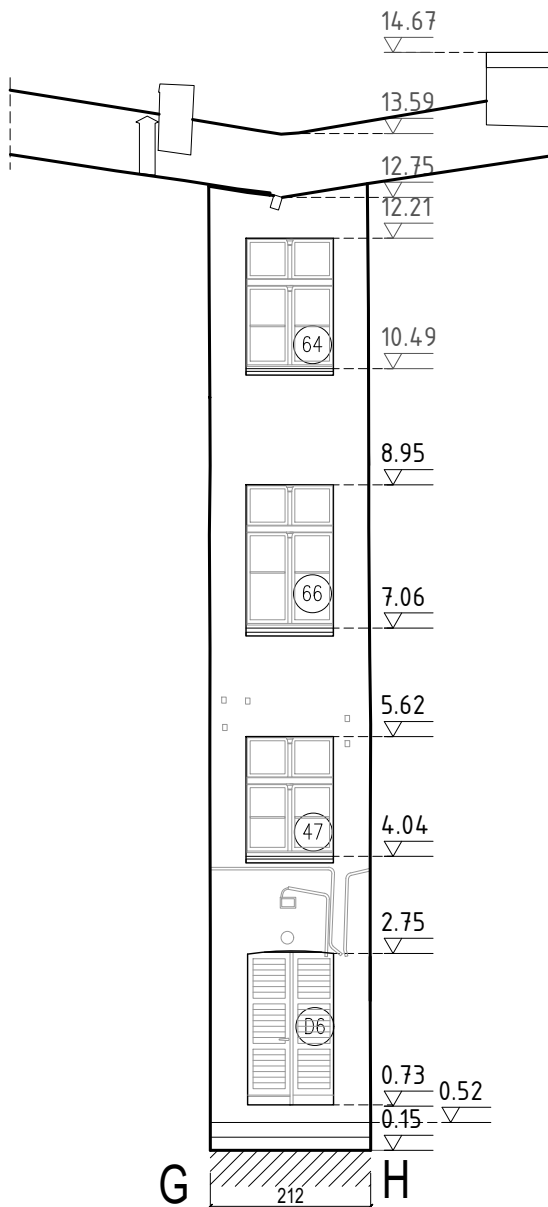

ELEWACJA HI

S1:100

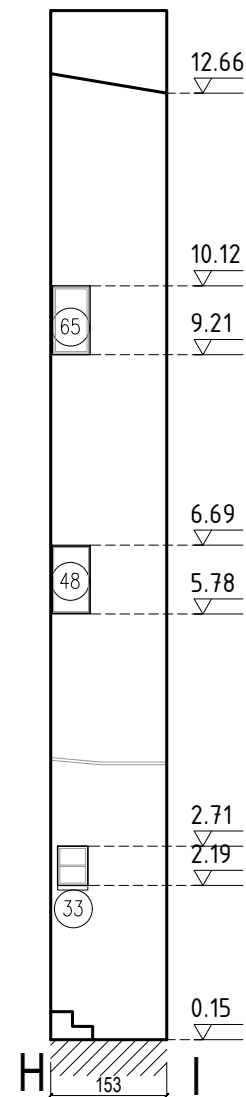

SCHEMAT USYTUOWANIA BUDYNKU

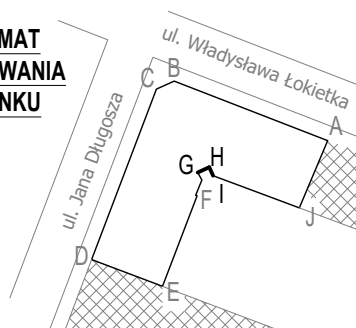

LEGENDA

Grunt	
Koty wysokościowe	±0,00
Oznaczenie okien	(01)
Oznaczenie drzwi	(D1)
Sąsiedni budynek	

Przedsiębiorstwo Handlowo Usługowe "Archipro" Paulina Kraszewska,
ul. Książęca 7, 66-470 Kostrzyn nad Odrą

Nazwa i adres inwestora:

Miasto Bydgoszcz
ul. Jezuicka 1, 85-102 Bydgoszcz

Nazwa i adres inwestycji:

Termomodernizacja elewacji budynku
przy ul. Łokietka 23-25 i Długosza 16 w Bydgoszczy

Funkcja	Nazwisko	Upewnienia	Podpis
Projektant	mgr inż. arch. P. Kraszewska	80/LUOKK/2016	
Opracowała	mgr inż. N. Wojtkowiak		

Nazwa rysunku:			Data
Elewacje GH i HI			14.04.2017
Etap projektu	Nr rysunku	Nr strony	Skala
INWENTARYZACJA	INW-2-05	67	1:100

ELEWACJA IJ
S1:100



ELEWACJA JA
S1:100

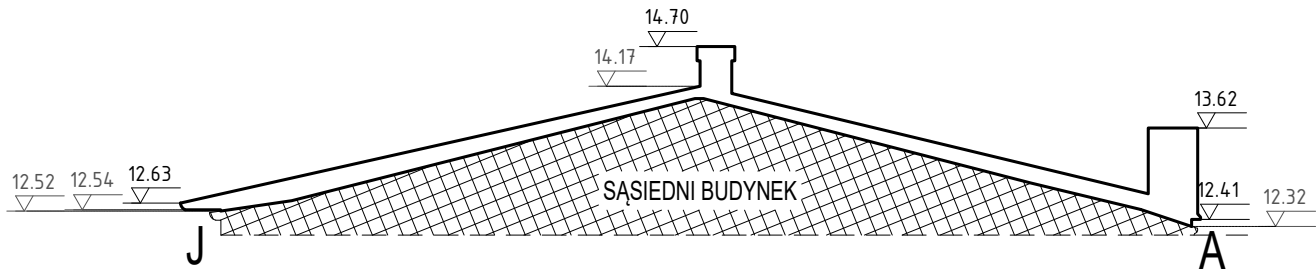

SCHEMAT
USYTUOWANIA
BUDYNKU

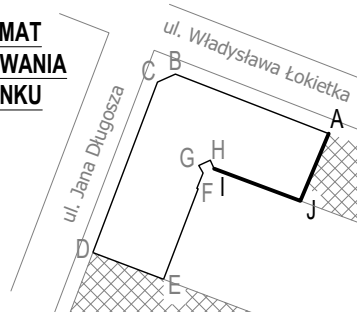



LEGENDA

Grunt	
Koty wysokościowe	$\pm 0,00$
Oznaczenie okien	(01)
Oznaczenie drzwi	(D1)
Sąsiedni budynek	

Przedsiębiorstwo Handlowo Usługowe "Archipro" Paulina Kraszewska,
ul.Książęca 7, 66-470 Kostrzyn nad Odrą

Nazwa i adres inwestora: Miasto Bydgoszcz ul.Jezuicka 1,85-102 Bydgoszcz				Nazwa i adres inwestycji: Termomodernizacja elewacji budynku przy ul. Łokietka 23-25 i Długosza 16 w Bydgoszczy			
Funkcja	Nazwisko	Upewnienia	Podpis	Nazwa rysunku:		Data	
Projektant	mgr inż. arch. P. Kraszewska	80/LUOKK/2016		Elewacje IJ i JA		14.04.2017	
Opracowała	mgr inż. N. Wojtkowiak						
				Etap projektu	Nr rysunku	Nr strony	Skala
				INWENTARYZACJA	INW-2-06	68	1:100

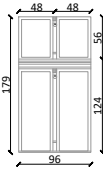
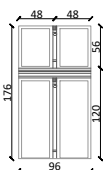
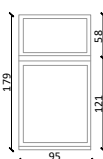
ZESTAWIENIE STOLARKI OKIENNEJ-ELEWACJE ZEWNĘTRZNE cz.1								
LP.	SYMBOL	SCHEMAT	WYMIAR [MM]		ILOŚĆ			
			S	H	AB	BC	CD	SUMA
1	01		77	41	5	0	5	10
					UWAGI			
					Rodzaj okna: Drewniane Kolorystyka: Brązowe Rodzaj skrzydeł: Dwudzielne Sposób otwierania: Rozwierne			
2	02		78	41	1	0	0	1
					UWAGI			
					Rodzaj okna: Drewniane Kolorystyka: Brązowe Rodzaj skrzydeł: Jednodzielne Sposób otwierania: Uchylno-rozwierne			
3	03		68	35	0	0	1	1
					UWAGI			
					Rodzaj okna: Plastikowe Kolorystyka: Białe Rodzaj skrzydeł: Jednodzielne Sposób otwierania: Uchylno-rozwierne			
4	04		96	179	3	0	0	3
					UWAGI			
					Rodzaj okna: Drewniane Kolorystyka: Białe Rodzaj skrzydeł: Dwudzielne Sposób otwierania: Rozwierne			
5	05		96	176	3	0	0	3
					UWAGI			
					Rodzaj okna: Plastikowe Kolorystyka: Białe Rodzaj skrzydeł: Dwudzielne Sposób otwierania: Uchylno-rozwierne			
6	06		95	179	2	0	0	2
					UWAGI			
					Rodzaj okna: Plastikowe Kolorystyka: Białe Rodzaj skrzydeł: Jednodzielne Sposób otwierania: Uchylno-rozwierne			

LEGENDA		oznaczenie okien	01	szerokość	S
oznaczenie elewacji	AB,BC	oznaczenie drzwi	D1	wysokość	H
Przedsiębiorstwo Handlowo Usługowe "Archipro" Paulina Kraszewska, ul.Książęca 7, 66-470 Kostrzyn nad Odrą					
Nazwa i adres inwestora:			Nazwa i adres inwestycji:		
Miasto Bydgoszcz ul.Jezuicka 1,85-102 Bydgoszcz			Termomodernizacja elewacji budynku przy ul. Łokietka 23-25 i Długosza 16 w Bydgoszczy		
Funkcja	Nazwisko	Upewnienia	Podpis	Nazwa rysunku:	Data
Projektant	mgr inż. arch. P. Kraszewska	80/LUOKK/2016		Zestawienie stolarki okiennej-elewacje zewnętrzne cz.1	14.04.2017
Opracowała	mgr inż. N. Wojtkowiak				
				Etap projektu	Nr rysunku
				INWENTARYZACJA	INW-2-07
					Nr strony
					69
					Skala
					1:100

ZESTAWIENIE STOLARKI OKIENNEJ-ELEWACJE ZEWNĘTRZNE cz.2								
LP.	SYMBOL	SCHEMAT	WYMIAR [MM]		ILOŚĆ			
			S	H	AB	BC	CD	SUMA
7	07		150	261	1	0	0	1
					UWAGI			
					Rodzaj okna: Plastikowe Kolorystyka: Białe Rodzaj skrzydeł: Jednodzielne Sposób otwierania: Uchylno-rozwierne			
8	08		95	179	0	0	2	2
					UWAGI			
					Rodzaj okna: Plastikowe Kolorystyka: Białe Rodzaj skrzydeł: Jednodzielne Sposób otwierania: Uchylno-rozwierne			
9	09		96	189	0	0	5	5
					UWAGI			
					Rodzaj okna: Drewniane Kolorystyka: Białe Rodzaj skrzydeł: Dwudzielne Sposób otwierania: Rozwierne			
10	10		92	174	0	0	1	1
					UWAGI			
					Rodzaj okna: Plastikowe Kolorystyka: Białe Rodzaj skrzydeł: Dwudzielne Sposób otwierania: Uchylno-rozwierne			
11	11		183	142	0	0	1	1
					UWAGI			
					Rodzaj okna: Plastikowe Kolorystyka: Białe Rodzaj skrzydeł: Trójdzielne Sposób otwierania: Uchylno-rozwierne			
12	12		98	187	7	0	0	7
					UWAGI			
					Rodzaj okna: Drewniane Kolorystyka: Białe Rodzaj skrzydeł: Dwudzielne Sposób otwierania: Rozwierne			

LEGENDA		oznaczenie okien	01	szerokość	S
oznaczenie elewacji	AB,BC	oznaczenie drzwi	D1	wysokość	H

Przedsiębiorstwo Handlowo Usługowe "Archipro" Paulina Kraszewska, ul.Książęca 7, 66-470 Kostrzyn nad Odrą					
Nazwa i adres inwestora:			Nazwa i adres inwestycji:		
Miasto Bydgoszcz ul.Jezuicka 1,85-102 Bydgoszcz			Termomodernizacja elewacji budynku przy ul. Łokietka 23-25 i Długosza 16 w Bydgoszczy		
Funkcja	Nazwisko	Upewnienia	Podpis	Nazwa rysunku:	Data
Projektant	mgr inż. arch. P. Kraszewska	80/LUOKK/2016		Zestawienie stolarki okiennej-elewacje zewnętrzne cz.2	14.04.2017
Opracowała	mgr inż. N. Wojtkowiak				
				Etap projektu	Nr rysunku
				INWENTARYZACJA	INW-2-08
				Nr strony	70
					Skala
					1:100

ZESTAWIENIE STOLARKI OKIENNEJ-ELEWACJE ZEWNĘTRZNE cz.3									
LP.	SYMBOL	SCHEMAT	WYMIAR [MM]		ILOŚĆ				
			S	H	AB	BC	CD	SUMA	
13	(13)		98	187	3	0	4	7	
					UWAGI				
					Rodzaj okna: Plastikowe Kolorystyka: Białe Rodzaj skrzydeł: Dwudzielne Sposób otwierania: Uchylno-rozwierne				
14	(14)		96	187	1	1	1	3	
					UWAGI				
					Rodzaj okna: Plastikowe Kolorystyka: Białe Rodzaj skrzydeł: Jednodzielne Sposób otwierania: Uchylno-rozwierne				
15	(15)		96	194	0	0	4	4	
					UWAGI				
					Rodzaj okna: Plastikowe Kolorystyka: Białe Rodzaj skrzydeł: Dwudzielne Sposób otwierania: Uchylno-rozwierne				
16	(16)		97	182	0	0	2	2	
					UWAGI				
					Rodzaj okna: Plastikowe Kolorystyka: Białe Rodzaj skrzydeł: Dwudzielne Sposób otwierania: Uchylno-rozwierne				
17	(17)		141	182	0	0	1	1	
					UWAGI				
					Rodzaj okna: Plastikowe Kolorystyka: Białe Rodzaj skrzydeł: Dwudzielne Sposób otwierania: Uchylno-rozwierne				
18	(18)		97	176	5	1	0	6	
					UWAGI				
					Rodzaj okna: Drewniane Kolorystyka: Białe Rodzaj skrzydeł: Dwudzielne Sposób otwierania: Rozwierne				

LEGENDA		oznaczenie okien	(01)	szerokość	S
oznaczenie elewacji	AB,BC	oznaczenie drzwi	(D1)	wysokość	H

Przedsiębiorstwo Handlowo Usługowe "Archipro" Paulina Kraszewska, ul.Książęca 7, 66-470 Kostrzyn nad Odrą					
Nazwa i adres inwestora:			Nazwa i adres inwestycji:		
Miasto Bydgoszcz ul.Jezuicka 1,85-102 Bydgoszcz			Termomodernizacja elewacji budynku przy ul. Łokietka 23-25 i Długosza 16 w Bydgoszczy		
Funkcja	Nazwisko	Upewnienia	Podpis	Nazwa rysunku:	Data
Projektant	mgr inż. arch. P. Kraszewska	80/LUOKK/2016		Zestawienie stolarki okiennej-elewacje zewnętrzne cz.3	14.04.2017
Opracowała	mgr inż. N. Wojtkowiak				
				Etap projektu	Nr rysunku
				INWENTARYZACJA	INW-2-09
				Nr strony	71
					Skala
					1:100

ZESTAWIENIE STOLARKI OKIENNEJ-ELEWACJE ZEWNĘTRZNE cz.4

LP.	SYMBOL	SCHEMAT	WYMIAR [MM]		ILOŚĆ			
			S	H	AB	BC	CD	SUMA
19	19		97	176	5	0	0	5
					UWAGI			
					Rodzaj okna: Plastikowe Kolorystyka: Białe Rodzaj skrzydeł: Dwudzielne Sposób otwierania: Uchylno-rozwierne			
20	20		100	178	0	0	1	1
					UWAGI			
					Rodzaj okna: Plastikowe Kolorystyka: Białe Rodzaj skrzydeł: Jednodzielne Sposób otwierania: Uchylno-rozwierne			
21	21		97	169	0	0	11	11
					UWAGI			
					Rodzaj okna: Plastikowe Kolorystyka: Białe Rodzaj skrzydeł: Dwudzielne Sposób otwierania: Uchylno-rozwierne			
22	22		144	173	0	0	1	1
					UWAGI			
					Rodzaj okna: Plastikowe Kolorystyka: Białe Rodzaj skrzydeł: Trójdzielne Sposób otwierania: Uchylno-rozwierne			
23	23		56	36	10	1	5	16
					UWAGI			
					Rodzaj okna: Drewniane Kolorystyka: Białe Rodzaj skrzydeł: Dwudzielne Sposób otwierania: Rozwierne			
24	24		56	36	1	0	7	8
					UWAGI			
					Rodzaj okna: Drewniane Kolorystyka: Białe Rodzaj skrzydeł: Jednodzielne Sposób otwierania: Rozwierne			

LEGENDA

oznaczenie okien

01

szerokość

S

oznaczenie elewacji

AB,BC

oznaczenie drzwi

D1

wysokość

H

Przedsiębiorstwo Handlowo Usługowe "Archipro" Paulina Kraszewska,

ul.Książęca 7, 66-470 Kostrzyn nad Odrą

Nazwa i adres inwestora:

Miasto Bydgoszcz

ul.Jezuicka 1,85-102 Bydgoszcz

Nazwa i adres inwestycji:

Termomodernizacja elewacji budynku

przy ul. Łokietka 23-25 i Długosza 16 w Bydgoszczy

Funkcja	Nazwisko	Upewnienia	Podpis	Nazwa rysunku:	Data
Projektant	mgr inż. arch. P. Kraszewska	80/LUOKK/2016		Zestawienie stolarki okiennej-elewacje zewnętrzne cz.4	14.04.2017
Opracowała	mgr inż. N. Wojtkowiak				
				Etap projektu	Nr rysunku
				INWENTARYZACJA	INW-2-10
					Nr strony
					72
					Skala
					1:100

ZESTAWIENIE STOLARKI OKIENNEJ-ELEWACJE WEWNĘTRZNE cz.1

LP.	SYMBOL	SCHEMAT	WYMIAR [MM]		ILOŚĆ					
			S	H	EF	FG	GH	HI	IJ	SUMA
25	(25)		72	brak danych	0	0	0	0	4	4
					UWAGI					
					Rodzaj okna: Drewniane Kolorystyka: Brązowe Rodzaj skrzydeł: Jednodzielne Sposób otwierania: Rozwierne					
26	(26)		S	H	EF	FG	GH	HI	IJ	SUMA
			95	180	1	0	0	0	0	1
			UWAGI							
Rodzaj okna: Plastikowe Kolorystyka: Białe Rodzaj skrzydeł: Jednodzielne Sposób otwierania: Uchylno-rozwierne										
27	(27)		S	H	EF	FG	GH	HI	IJ	SUMA
			93	184	1	0	0	0	0	1
			UWAGI							
Rodzaj okna: Plastikowe Kolorystyka: Białe Rodzaj skrzydeł: Dwudzielne Sposób otwierania: Uchylno-rozwierne										
28	(28)		S	H	EF	FG	GH	HI	IJ	SUMA
			94	180	4	0	0	0	2	6
			UWAGI							
Rodzaj okna: Drewniane Kolorystyka: Brązowe Rodzaj skrzydeł: Dwudzielne Sposób otwierania: Rozwierne										
29	(29)		S	H	EF	FG	GH	HI	IJ	SUMA
			75	75	1	0	0	0	0	1
			UWAGI							
Rodzaj okna: Plastikowe Kolorystyka: Białe Rodzaj skrzydeł: Trójdzielne Sposób otwierania: Rozwierne										
30	(30)		S	H	EF	FG	GH	HI	IJ	SUMA
			95	161	1	0	0	0	0	1
			UWAGI							
Rodzaj okna: Plastikowe Kolorystyka: Białe Rodzaj skrzydeł: Jednodzielne Sposób otwierania: Uchylno-rozwierne										

LEGENDA

oznaczenie okien

(01)

szerokość

S

oznaczenie elewacji

AB,BC

oznaczenie drzwi

(D1)

wysokość

H

Przedsiębiorstwo Handlowo Usługowe "Archipro" Paulina Kraszewska,

ul.Książęca 7, 66-470 Kostrzyn nad Odrą

Nazwa i adres inwestora:

Miasto Bydgoszcz





ul.Jezuicka 1,85-102 Bydgoszcz

Nazwa i adres inwestycji:

Termomodernizacja elewacji budynku

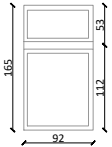
przy ul. Łokietka 23-25 i Długosza 16 w Bydgoszczy

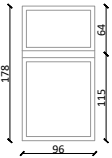
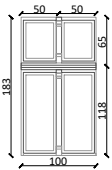
Funkcja	Nazwisko	Upewnienia	Podpis	Nazwa rysunku:	Data
Projektant	mgr inż. arch. P. Kraszewska	80/LUOKK/2016		Zestawienie stolarki okiennej-elewacje wewnetrzne cz. 1	14.04.2017
Opracowała	mgr inż. N. Wojtkowiak			Etap projektu	Nr rysunku
				INWENTARYZACJA	INW-2-11
					Nr strony
					73
					Skala
					1:100





ZESTAWIENIE STOLARKI OKIENNEJ-ELEWACJE WEWNĘTRZNE cz.2										
LP.	SYMBOL	SCHEMAT	WYMIAR [MM]		ILOŚĆ					
			S	H	EF	FG	GH	HI	IJ	SUMA
31	31		92	165	1	0	0	0	0	1
					UWAGI					
					Rodzaj okna: Plastikowe Kolorystyka: Białe Rodzaj skrzydeł: Jednodzielne Sposób otwierania: Uchylno-rozwierne					
32	32		36	58	0	2	0	0	0	2
					UWAGI					
					Rodzaj okna: Plastikowe Kolorystyka: Brązowe Rodzaj skrzydeł: Jednodzielne Sposób otwierania: Rozwierne					
33	33		96	189	0	0	0	1	0	1
					UWAGI					
					Rodzaj okna: Drewniane Kolorystyka: Brązowe Rodzaj skrzydeł: Jednodzielne Sposób otwierania: Rozwierne					
34	34		96	178	0	0	0	0	1	1
					UWAGI					
					Rodzaj okna: Plastikowe Kolorystyka: Białe Rodzaj skrzydeł: Jednodzielne Sposób otwierania: Uchylno-rozwierne					
35	35		100	183	0	0	0	0	1	1
					UWAGI					
					Rodzaj okna: Plastikowe Kolorystyka: Białe Rodzaj skrzydeł: Dwudzielne Sposób otwierania: Uchylno-rozwierne					
36	36		37	38	2	0	0	0	4	6
					UWAGI					
					Rodzaj okna: Drewniane Kolorystyka: Białe Rodzaj skrzydeł: Jednodzielne Sposób otwierania: Rozwierne					

LEGENDA		oznaczenie okien	01	szerokość	S
oznaczenie elewacji	AB,BC	oznaczenie drzwi	D1	wysokość	H
Przedsiębiorstwo Handlowo Usługowe "Archipro" Paulina Kraszewska, ul.Książęca 7, 66-470 Kostrzyn nad Odrą					
Nazwa i adres inwestora:			Nazwa i adres inwestycji:		
Miasto Bydgoszcz ul.Jezuicka 1,85-102 Bydgoszcz			Termomodernizacja elewacji budynku przy ul. Łokietka 23-25 i Długosza 16 w Bydgoszczy		
Funkcja	Nazwisko	Upewnienia	Podpis	Nazwa rysunku:	Data
Projektant	mgr inż. arch. P. Kraszewska	80/LUOKK/2016		Zestawienie stolarki okiennej-elewacje wewnątrz cz.2	14.04.2017
Opracowała	mgr inż. N. Wojtkowiak				
				Etap projektu	Nr rysunku
				INWENTARYZACJA	INW-2-12
					Nr strony
					74
					Skala
					1:100

ZESTAWIENIE STOLARKI OKIENNEJ-ELEWACJE WEWNĘTRZNE cz.3										
LP.	SYMBOL	SCHEMAT	WYMIAR [MM]		ILOŚĆ					
			S	H	EF	FG	GH	HI	IJ	SUMA
37	37		73	114	1	0	0	0	2	3
					UWAGI					
					Rodzaj okna: Drewniane Kolorystyka: Białe Rodzaj skrzydeł: Dwudzielne Sposób otwierania: Rozwierne					
38	38		94	171	1	0	0	0	1	2
					UWAGI					
					Rodzaj okna: Drewniane Kolorystyka: Białe Rodzaj skrzydeł: Dwudzielne Sposób otwierania: Rozwierne					
39	39		93	170	1	0	0	0	0	1
					UWAGI					
					Rodzaj okna: Plastikowe Kolorystyka: Białe Rodzaj skrzydeł: Dwudzielne Sposób otwierania: Uchylno-rozwierne					
40	40		93	175	1	0	0	0	1	2
					UWAGI					
					Rodzaj okna: Plastikowe Kolorystyka: Białe Rodzaj skrzydeł: Dwudzielne Sposób otwierania: Uchylno-rozwierne					
41	41		46	102	1	0	0	0	0	1
					UWAGI					
					Rodzaj okna: Plastikowe Kolorystyka: Białe Rodzaj skrzydeł: Jednodzielne Sposób otwierania: Uchylno-rozwierne					
42	42		62	183	1	0	0	0	1	2
					UWAGI					
					Rodzaj okna: Drewniane Kolorystyka: Białe Rodzaj skrzydeł: Dwudzielne Sposób otwierania: Rozwierne					

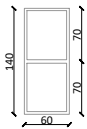
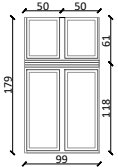
LEGENDA		oznaczenie okien	01	szerokość	S
oznaczenie elewacji	AB,BC	oznaczenie drzwi	D1	wysokość	H

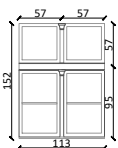
Przedsiębiorstwo Handlowo Usługowe "Archipro" Paulina Kraszewska, ul.Książęca 7, 66-470 Kostrzyn nad Odrą					
Nazwa i adres inwestora:			Nazwa i adres inwestycji:		
Miasto Bydgoszcz ul.Jezuicka 1,85-102 Bydgoszcz			Termomodernizacja elewacji budynku przy ul. Łokietka 23-25 i Długosza 16 w Bydgoszczy		
Funkcja	Nazwisko	Upewnienia	Podpis	Nazwa rysunku:	Data
Projektant	mgr inż. arch. P. Kraszewska	80/LUOKK/2016		Zestawienie stolarki okiennej-elewacje wewnątrz cz.3	14.04.2017
Opracowała	mgr inż. N. Wojtkowiak			Etap projektu	Nr rysunku
				INWENTARYZACJA	INW-2-13
				Nr strony	75
				Skala	1:100

ZESTAWIENIE STOLARKI OKIENNEJ-ELEWACJE WEWNĘTRZNE cz.4										
LP.	SYMBOL	SCHEMAT	WYMIAR [MM]		ILOŚĆ					
			S	H	EF	FG	GH	HI	IJ	SUMA
43	④3		60	140	1	0	0	0	0	1
					UWAGI					
					Rodzaj okna: Plastikowe Kolorystyka: Białe Rodzaj skrzydeł: Jednodzielne Sposób otwierania: Rozwierne					
44	④4		99	179	0	0	0	0	1	1
					UWAGI					
					Rodzaj okna: Plastikowe Kolorystyka: Białe Rodzaj skrzydeł: Dwudzielne Sposób otwierania: Uchylno-rozwierne					
45	④5		37	88	0	1	0	0	0	1
					UWAGI					
					Rodzaj okna: Plastikowe Kolorystyka: Białe Rodzaj skrzydeł: Jednodzielne Sposób otwierania: Uchylno-rozwierne					
46	④6		36	60	0	1	0	0	0	1
					UWAGI					
					Rodzaj okna: Drewniane Kolorystyka: Brązowe Rodzaj skrzydeł: Jednodzielne Sposób otwierania: Rozwierne					
47	④7		113	152	0	0	1	0	0	1
					UWAGI					
					Rodzaj okna: Plastikowe Kolorystyka: Białe Rodzaj skrzydeł: Dwudzielne Sposób otwierania: Uchylno-rozwierne					
48	④8		50	89	0	0	0	1	0	1
					UWAGI					
					Rodzaj okna: Drewniane Kolorystyka: Białe Rodzaj skrzydeł: Jednodzielne Sposób otwierania: Uchylno-rozwierne					

LEGENDA		oznaczenie okien	④1	szerokość	S
oznaczenie elewacji	AB,BC	oznaczenie drzwi	④1	wysokość	H
Przedsiębiorstwo Handlowo Usługowe "Archipro" Paulina Kraszewska, ul.Książęca 7, 66-470 Kostrzyn nad Odrą					
Nazwa i adres inwestora:			Nazwa i adres inwestycji:		
Miasto Bydgoszcz ul.Jezuicka 1,85-102 Bydgoszcz			Termomodernizacja elewacji budynku przy ul. Łokietka 23-25 i Długosza 16 w Bydgoszczy		
Funkcja	Nazwisko	Upewnienia	Podpis	Nazwa rysunku:	Data
Projektant	mgr inż. arch. P. Kraszewska	80/LUOKK/2016		Zestawienie stolarki okiennej-elewacje wewnętrzne cz.4	14.04.2017
Opracowała	mgr inż. N. Wojtkowiak				
				Etap projektu	Nr rysunku
				INWENTARYZACJA	INW-2-14
					Nr strony
					76
					Skala
					1:100

ZESTAWIENIE STOLARKI OKIENNEJ-ELEWACJE WEWNĘTRZNE cz.5



LP.	SYMBOL	SCHEMAT	WYMIAR [MM]		ILOŚĆ					
			S	H	EF	FG	GH	HI	IJ	SUMA
49	49		94	190	0	0	0	0	1	1
					UWAGI					
					Rodzaj okna: Drewniane Kolorystyka: Białe Rodzaj skrzydeł: Dwudzielne Sposób otwierania: Rozwierne					
50	50		46	118	0	0	0	0	1	1
					UWAGI					
					Rodzaj okna: Drewniane Kolorystyka: Białe Rodzaj skrzydeł: Jednodzielne Sposób otwierania: Rozwierne					
51	51		94	176	1	0	0	0	4	5
					UWAGI					
					Rodzaj okna: Drewniane Kolorystyka: Białe Rodzaj skrzydeł: Dwudzielne Sposób otwierania: Rozwierne					
52	52		89	169	2	0	0	0	0	2
					UWAGI					
					Rodzaj okna: Plastikowe Kolorystyka: Białe Rodzaj skrzydeł: Dwudzielne Sposób otwierania: Uchylno-rozwierne					
53	53		46	110	1	0	0	0	0	1
					UWAGI					
					Rodzaj okna: Plastikowe Kolorystyka: Białe Rodzaj skrzydeł: Dwudzielne Sposób otwierania: Uchylno-rozwierne					
54	54		42	70	1	0	0	0	0	1
					UWAGI					
					Rodzaj okna: Plastikowe Kolorystyka: Białe Rodzaj skrzydeł: Jednodzielne Sposób otwierania: Uchylno-rozwierne					

LEGENDA

oznaczenie okien	01	szerokość	S
oznaczenie elewacji	AB,BC	oznaczenie drzwi	D1
		wysokość	H



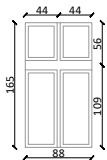
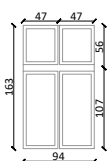

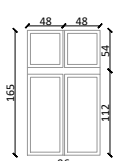
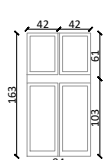
Przedsiębiorstwo Handlowo Usługowe "Archipro" Paulina Kraszewska,
ul.Książęca 7, 66-470 Kostrzyn nad Odrą

Nazwa i adres inwestora:				Nazwa i adres inwestycji:			
Miasto Bydgoszcz ul.Jezuicka 1,85-102 Bydgoszcz				Termomodernizacja elewacji budynku przy ul. Łokietka 23-25 i Długosza 16 w Bydgoszczy			
Funkcja	Nazwisko	Upewnienia	Podpis	Nazwa rysunku:			Data
Projektant	mgr inż. arch. P. Kraszewska	80/LUOKK/2016		Zestawienie stolarki okiennej-elewacje wewnętrzne cz.5			14.04.2017
Opracowała	mgr inż. N. Wojtkowiak						
				Etap projektu		Nr rysunku	Nr strony
				INWENTARYZACJA		INW-2-15	77
							Skala
							1:100

ZESTAWIENIE STOLARKI OKIENNEJ-ELEWACJE WEWNĘTRZNE cz.6										
LP.	SYMBOL	SCHEMAT	WYMIAR [MM]		ILOŚĆ					
			S	H	EF	FG	GH	HI	IJ	SUMA
55	55		88	165	1	0	0	0	0	1
					UWAGI					
					Rodzaj okna: Plastikowe Kolorystyka: Białe Rodzaj skrzydeł: Dwudzielne Sposób otwierania: Uchylno-rozwierne					
56	56		94	163	1	0	0	0	0	1
					UWAGI					
					Rodzaj okna: Plastikowe Kolorystyka: Białe Rodzaj skrzydeł: Dwudzielne Sposób otwierania: Uchylno-rozwierne					
57	57		40	90	0	1	0	0	0	1
					UWAGI					
					Rodzaj okna: Plastikowe Kolorystyka: Białe Rodzaj skrzydeł: Jednodzielne Sposób otwierania: Uchylno-rozwierne					
58	58		40	90	0	1	0	0	0	1
					UWAGI					
					Rodzaj okna: Drewniane Kolorystyka: Brązowe Rodzaj skrzydeł: Jednodzielne Sposób otwierania: Rozwierne					
59	59		96	165	0	0	0	0	1	1
					UWAGI					
					Rodzaj okna: Plastikowe Kolorystyka: Białe Rodzaj skrzydeł: Dwudzielne Sposób otwierania: Uchylno-rozwierne					
60	60		84	163	0	0	0	0	1	1
					UWAGI					
					Rodzaj okna: Plastikowe Kolorystyka: Białe Rodzaj skrzydeł: Dwudzielne Sposób otwierania: Uchylno-rozwierne					

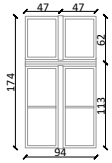
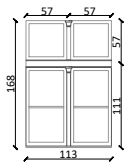

LEGENDA		oznaczenie okien	01	szerokość	S
oznaczenie elewacji	AB,BC	oznaczenie drzwi	D1	wysokość	H

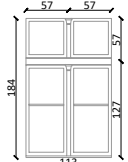
Przedsiębiorstwo Handlowo Usługowe "Archipro" Paulina Kraszewska, ul.Książęca 7, 66-470 Kostrzyn nad Odrą					
Nazwa i adres inwestora:			Nazwa i adres inwestycji:		
Miasto Bydgoszcz ul.Jezuicka 1,85-102 Bydgoszcz			Termomodernizacja elewacji budynku przy ul. Łokietka 23-25 i Długosza 16 w Bydgoszczy		
Funkcja	Nazwisko	Upewnienia	Podpis	Nazwa rysunku:	Data
Projektant	mgr inż. arch. P. Kraszewska	80/LUOKK/2016		Zestawienie stolarki okiennej-elewacje wewnętrzne cz.6	14.04.2017
Opracowała	mgr inż. N. Wojtkowiak			Etap projektu	Nr rysunku
				INWENTARYZACJA	INW-2-16
					Nr strony
					78
					Skala
					1:100

ZESTAWIENIE STOLARKI OKIENNEJ-ELEWACJE WEWNĘTRZNE cz.7										
LP.	SYMBOL	SCHEMAT	WYMIAR [MM]		ILOŚĆ					
			S	H	EF	FG	GH	HI	IJ	SUMA
61	61		46	123	0	0	0	0	1	1
					UWAGI					
					Rodzaj okna: Plastikowe Kolorystyka: Białe Rodzaj skrzydeł: Jednodzielne Sposób otwierania: Uchylno-rozwierne					
62	62		55	70	5	0	0	0	4	9
					UWAGI					
					Rodzaj okna: Drewniane Kolorystyka: Białe Rodzaj skrzydeł: Jednodzielne Sposób otwierania: Rozwierne					
63	63		94	174	1	0	0	0	0	1
					UWAGI					
					Rodzaj okna: Drewniane Kolorystyka: Białe Rodzaj skrzydeł: Dwudzielne Sposób otwierania: Rozwierne					
64	64		113	168	0	0	1	0	0	1
					UWAGI					
					Rodzaj okna: Plastikowe Kolorystyka: Białe Rodzaj skrzydeł: Dwudzielne Sposób otwierania: Uchylno-rozwierne					
65	65		46	87	0	0	0	1	0	1
					UWAGI					
					Rodzaj okna: Plastikowe Kolorystyka: Białe Rodzaj skrzydeł: Jednodzielne Sposób otwierania: Uchylno-rozwierne					
66	66		113	184	0	0	1	0	0	1
					UWAGI					
					Rodzaj okna: Plastikowe Kolorystyka: Białe Rodzaj skrzydeł: Dwudzielne Sposób otwierania: Uchylno-rozwierne					

LEGENDA		oznaczenie okien	01	szerokość	S
oznaczenie elewacji	AB,BC	oznaczenie drzwi	D1	wysokość	H

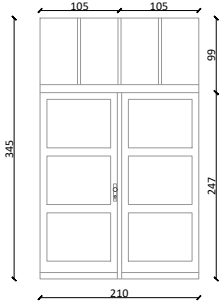
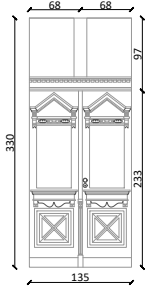
Przedsiębiorstwo Handlowo Usługowe "Archipro" Paulina Kraszewska, ul.Książęca 7, 66-470 Kostrzyn nad Odrą					
Nazwa i adres inwestora:			Nazwa i adres inwestycji:		
Miasto Bydgoszcz ul.Jezuicka 1,85-102 Bydgoszcz			Termomodernizacja elewacji budynku przy ul. Łokietka 23-25 i Długosza 16 w Bydgoszczy		
Funkcja	Nazwisko	Upewnienia	Podpis	Nazwa rysunku:	Data
Projektant	mgr inż. arch. P. Kraszewska	80/LUOKK/2016		Zestawienie stolarki okiennej-elewacje wewnątrz cz.7	14.04.2017
Opracowała	mgr inż. N. Wojtkowiak				
				Etap projektu	Nr rysunku
				INWENTARYZACJA	INW-2-17
				Nr strony	79
				Skala	1:100

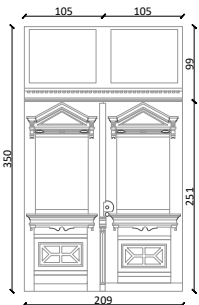
ZESTAWIENIE STOLARKI DRZWIOWEJ-ELEWACJE ZEWNĘTRZNE								
LP.	SYMBOL	SCHEMAT	WYMIAR [MM]		ILOŚĆ			
			S	H	AB	BC	CD	SUMA
1	D1		210	345	1	0	0	1
					UWAGI			
					Rodzaj drzwi: Drewniane Kolorystyka: Brązowe Typ drzwi: Zewnętrzne, dwuskrzydłowe Rodzaj skrzydeł: Lewe i prawe			
2	D2		135	330	1	0	0	1
					UWAGI			
					Rodzaj drzwi: Drewniane Kolorystyka: Brązowe Typ drzwi: Zewnętrzne, dwuskrzydłowe Rodzaj skrzydeł: Lewe i prawe			
3	D3		102	239	0	1	0	1
					UWAGI			
					Rodzaj drzwi: Plastikowe Kolorystyka: Białe Typ drzwi: Zewnętrzne, jednoskrzydłowe Rodzaj skrzydeł: Prawe			
4	D4		150	261	1	0	0	1
					UWAGI			
					Rodzaj drzwi: Drewniane Kolorystyka: Brązowe Typ drzwi: Zewnętrzne, dwuskrzydłowe Rodzaj skrzydeł: Lewe i prawe			

LEGENDA		oznaczenie okien	01	szerokość	S
oznaczenie elewacji	AB,BC	oznaczenie drzwi	D1	wysokość	H
Przedsiębiorstwo Handlowo Usługowe "Archipro" Paulina Kraszewska, ul.Książęca 7, 66-470 Kostrzyn nad Odrą					
Nazwa i adres inwestora:			Nazwa i adres inwestycji:		
Miasto Bydgoszcz ul.Jezuicka 1,85-102 Bydgoszcz			Termomodernizacja elewacji budynku przy ul. Łokietka 23-25 i Długosza 16 w Bydgoszczy		
Funkcja	Nazwisko	Upewnienia	Podpis	Nazwa rysunku:	Data
Projektant	mgr inż. arch. P. Kraszewska	80/LUOKK/2016		Zestawienie stolarki drzwiowej-elewacje zewnętrzne	14.04.2017
Opracowała	mgr inż. N. Wojtkowiak				
				Etap projektu	Nr rysunku
				INWENTARYZACJA	INW-2-18
				Nr strony	80
				Skala	1:100

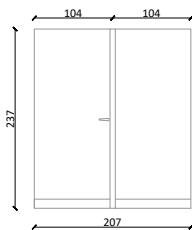
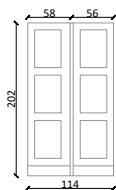
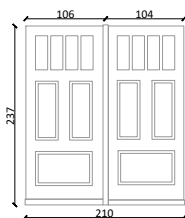
ZESTAWIENIE STOLARKI DRZWIOWEJ-ELEWACJE WEWNĘTRZNE								
LP.	SYMBOL	SCHEMAT	WYMIAR [MM]		ILOŚĆ			
			S	H	EF	GH	IJ	SUMA
5	D5		207	237	1	0	0	1
					UWAGI			
					Rodzaj drzwi: Drewniane Kolorystyka: Brązowe Typ drzwi: Zewnętrzne, dwuskrzydłowe Rodzaj skrzydeł: Lewe i prawe			
6	D6		114	202	0	1	0	1
					UWAGI			
					Rodzaj drzwi: Drewniane Kolorystyka: Brązowe Typ drzwi: Zewnętrzne, dwuskrzydłowe Rodzaj skrzydeł: Lewe i prawe			
7	D7		210	237	0	0	1	1
					UWAGI			
					Rodzaj drzwi: Drewniane Kolorystyka: Brązowe Typ drzwi: Zewnętrzne, dwuskrzydłowe Rodzaj skrzydeł: Lewe i prawe			

LEGENDA		oznaczenie okien	01	szerokość	S
oznaczenie elewacji	AB,BC	oznaczenie drzwi	D1	wysokość	H
Przedsiębiorstwo Handlowo Usługowe "Archipro" Paulina Kraszewska, ul.Książęca 7, 66-470 Kostrzyn nad Odrą					
Nazwa i adres inwestora:			Nazwa i adres inwestycji:		
Miasto Bydgoszcz ul.Jezuicka 1,85-102 Bydgoszcz			Termomodernizacja elewacji budynku przy ul. Łokietka 23-25 i Długosza 16 w Bydgoszczy		
Funkcja	Nazwisko	Upewnienia	Podpis	Nazwa rysunku:	Data
Projektant	mgr inż. arch. P. Kraszewska	80/LUOKK/2016		Zestawienie stolarki drzwiowej-elewacje wewnętrzne	14.04.2017
Opracowała	mgr inż. N. Wojtkowiak				
				Etap projektu	Nr rysunku
				INWENTARYZACJA	INW-2-19
				Nr strony	81
				Skala	1:100