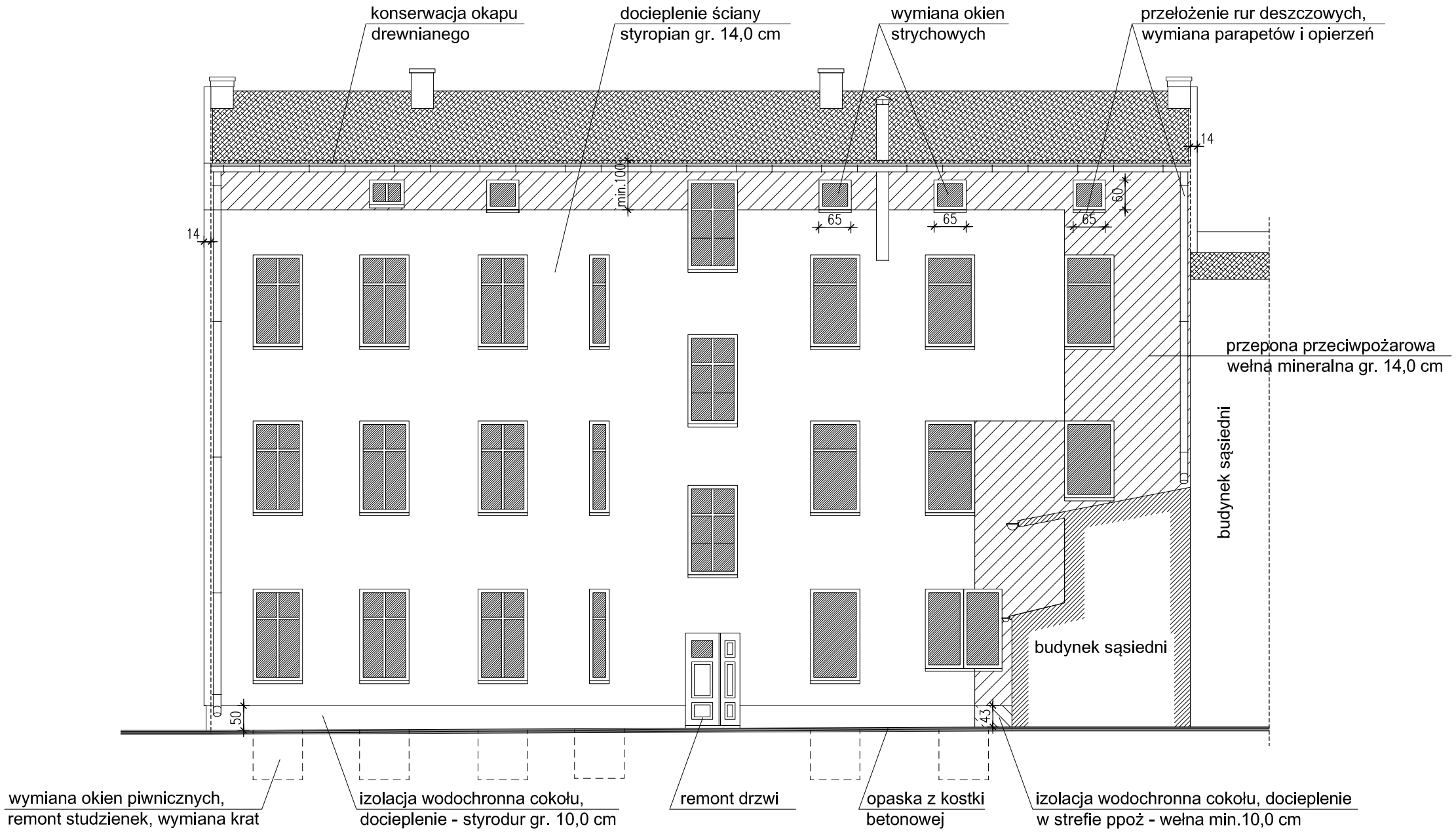

ELEWACJA POŁUDNIOWA

PROJEKT

1 : 100

PRZEDSIĘBIORSTWO USŁUGOWO-HANDLOWE "GRAMA"
85-739 Bydgoszcz, ul. Fordońska 108/16

Inwestycja: Remont elewacji frontowej i docieplenie pozostałych ścian zewnętrznych z kolorystyką budynku mieszkalnego wielorodzinnego na dz.nr ewid. 24/2, 24/3, 3/2 i 108/1 w obrębie 150 przy ulicy Toruńskiej 70 w Bydgoszczy	Inwestor: Wspólnota Mieszkaniowa Toruńska 70 reprezentowana przez Administrację Domów Miejskich ,,ADM" Spółka z o.o. 85-011 Bydgoszcz, ul. J.J. Śniadeckich 1
Stadium : PROJEKT BUDOWLANY	Branża: ARCHITEKTURA

projektant: mgr inż. arch. Aleksandra Graczyk	upr. bud. nr WBPP-NB-7210/101/84 specj. architekt. w zakresie pełnym	
opracował : tech. Marlena Bielawska		Bielawska
sprawdzający : mgr inż. Olga Gołaszewska	upr.bud.nr GT-III-7210/102/77 specj. konstrukcyjno - budowlana	
Data:	14 maja 2014 r.	Rys. nr 6