

Bydgoszcz, 15.11.2021 r.
PKM.6740.2.363.2021

Pan
Mieczysław Graczyk
Pracownia Projektowa GRAMA
ul. Fordońska 108
85-739 Bydgoszcz

Dotyczy: kolorystyki elewacji budynku mieszkalnego wielorodzinnego zlokalizowanego przy ul. Babia Wieś 5, 7, 9, 11, 13 w Bydgoszczy

Odpowiadając na Pana pismo z dnia 9.11.2021 r. informuję, że **opiniuję pozytywnie** projekt kolorystyki budynku mieszkalnego wielorodzinnego zlokalizowanego przy ul. Babia Wieś 5, 7, 9, 11, 13 w Bydgoszczy.

Pozytywna opinia nie zwalnia od uzyskania innych wymaganych prawem uzgodnień i pozwoleń. Przedmiotowy budynek wpisany jest do zasobów gminnej ewidencji zabytków Miasta Bydgoszczy i wiążąca jest opinia Miejskiego Konserwatora Zabytków z dnia 3.11.2021 r. znak BKZ.4120.2.1.8.2021.IJ dotycząca braku możliwości docieplenia żadnej ze ścian styropianem o grubości 14 cm (dopuszcza się montaż wewnętrznych płyt klimatycznych lub docieplenie płytami fenolowymi o maksymalnej grubości 6 cm).

Z poważaniem

PLASTYK MIASTA
Główny Specjalista

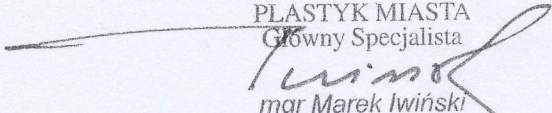

mgr Marek Iwiński

Załączniki:
- załącznik graficzny nr 1 (4 strony)

a/a

85-073 Bydgoszcz, ul. Sielanka 8A (I piętro), pok. 6
tel.: (52) 58 58 177 fax.: (52) 58 58 863
email: m.iwinski@um.bydgoszcz.pl, www.bydgoszcz.pl

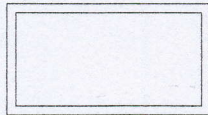

detale architektoniczne, ościeża okienne
 - kolor nr 9317 firmy KEIM paleta EXCLUSIV

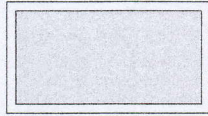

ściany nadziemia, ścianki lukarn
 - kolor nr 9307 firmy KEIM paleta EXCLUSIV



cokół
 - kolor nr 9304 firmy KEIM paleta EXCLUSIV

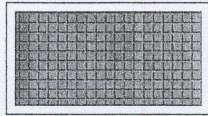

dach stromy, pasma strome na ścianach
 - dachówka ceramiczna w kolorze ceglonym

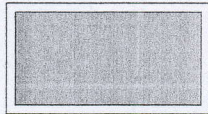

rynny, rury deszczowe, opierzenia
 - blacha stalowa ocynkowana

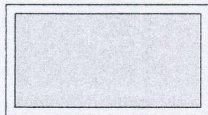

kominy, studzienki piwniczne
 - kolor tynku naturalnego

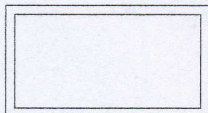

stolarka okienna
 - kolor biały

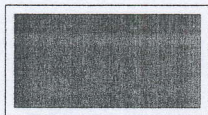

stolarka drzwiowa
 - kolor brązowy

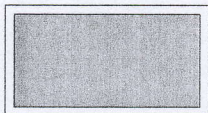

balustrady
 - kolor szary

KOLORYSTYKĘ OBIEKTU
 OPINIUJĘ POZYTYWNIE

Bydgoszcz, dnia 15.11.2021

PLASTYK MIASTA
 Główny Specjalista

 mgr Marek Iwiński

KARTA KOLORÓW - kolorystyka

PRACOWNIA PROJEKTOWA GRAMA 85-739 Bydgoszcz, ul. Fordońska 108			
Inwestycja: Remont elewacji południowej oraz remont i docieplenie elewacji pozostałych z kolorystyką budynku mieszkalnego wielorodzinnego przy ul. Babia Wieś 5, 7, 9, 11 i 13 w Bydgoszczy		Inwestor: 1. Wspólnota Mieszkaniowa Babia Wieś 5 85-024 Bydgoszcz, ul. Babia Wieś 5 2. Wspólnota Mieszkaniowa Babia Wieś 7 85-024 Bydgoszcz, ul. Babia Wieś 7 3. Wspólnota Mieszkaniowa Babia Wieś 9 85-024 Bydgoszcz, ul. Babia Wieś 9 4. Wspólnota Mieszkaniowa Babia Wieś 11 85-024 Bydgoszcz, ul. Babia Wieś 11 5. Wspólnota Mieszkaniowa Babia Wieś 13 85-024 Bydgoszcz, ul. Babia Wieś 13	
Stadium : PROJEKT BUDOWLANY		Branża: ARCHITEKTONICZNO - BUDOWLANA	
działki nr ewid.: 28/6, 29/5, 29/6, 30, 31/1, 31/2, 32/1, 32/3 i 33/3, obręb: 149		Data: 06 grudnia 2021 r.	Rys. nr 9
projektant: mgr inż. arch. Aleksandra Graczyk		upr. bud. nr WBPP-NB-7210/101/84 specj. architekt. w zakresie pełnym	
sprawdzający : mgr inż. Olga Gołaszewska		upr. bud. nr GT-III-7210/102/77 specj. konstrukcyjno-budowlana	

KOLORYSTYKĘ OBIEKTU
OPINIUJE POZYTYWNI

Bydgoszcz, dnia 15.11.2021

PLASTYK MIASTA
Główny Specjalista

Marek Iwiński
mgr Marek Iwiński

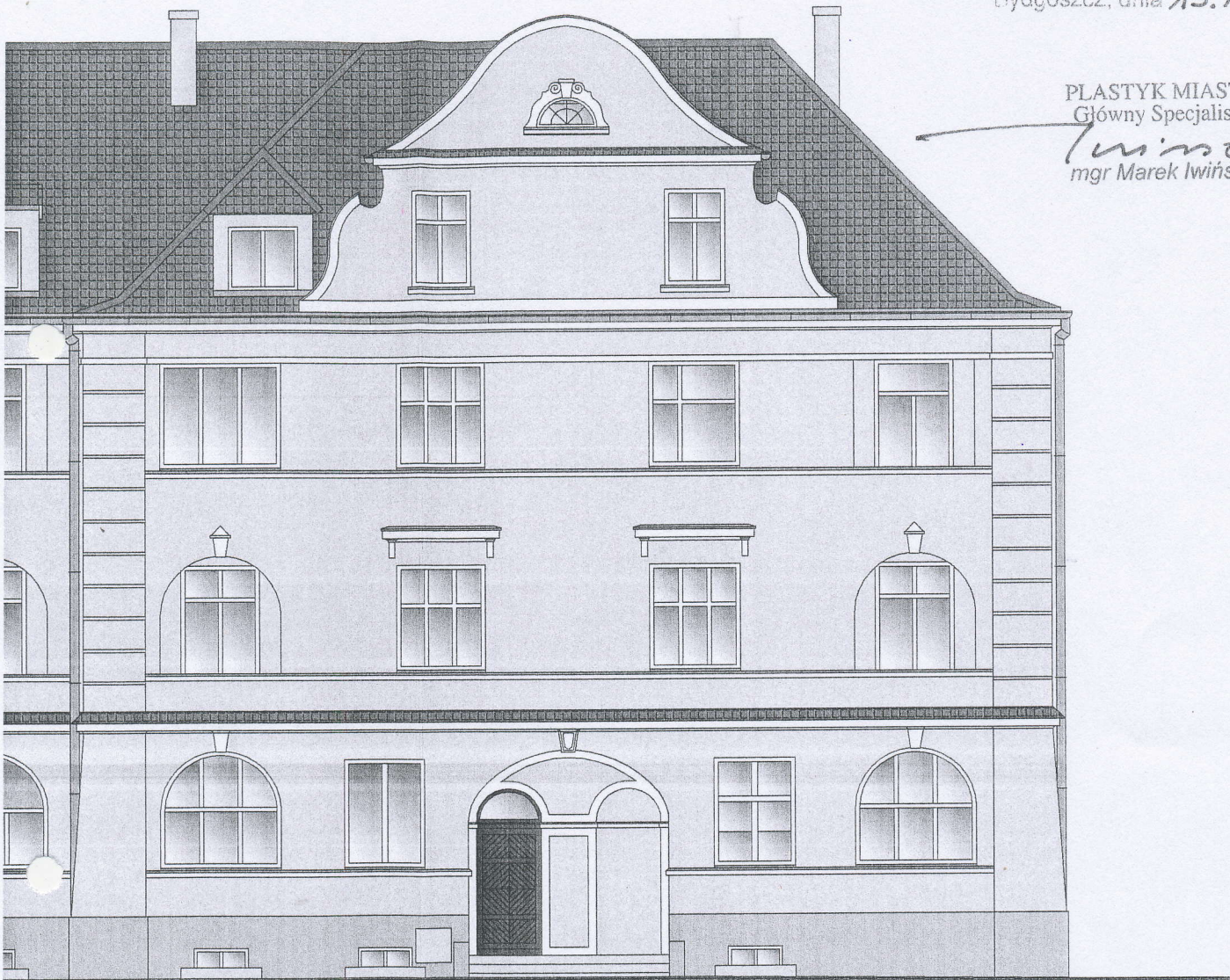

ELEWACJA POŁUDNIOWA - kolorystyka

PRACOWNIA PROJEKTOWA GRAMA
85-739 Bydgoszcz, ul. Fordońska 108

Inwestycja: Remont elewacji południowej oraz remont i docieplenie elewacji pozostałych z kolorystyką budynku mieszkalnego wielorodzinnego przy ul. Babia Wieś 5, 7, 9, 11 i 13 w Bydgoszczy		Inwestor: 1. Wspólnota Mieszkaniowa Babia Wieś 5 85-024 Bydgoszcz, ul. Babia Wieś 5 2. Wspólnota Mieszkaniowa Babia Wieś 7 85-024 Bydgoszcz, ul. Babia Wieś 7 3. Wspólnota Mieszkaniowa Babia Wieś 9 85-024 Bydgoszcz, ul. Babia Wieś 9 4. Wspólnota Mieszkaniowa Babia Wieś 11 85-024 Bydgoszcz, ul. Babia Wieś 11 5. Wspólnota Mieszkaniowa Babia Wieś 13 85-024 Bydgoszcz, ul. Babia Wieś 13	
Stadium : PROJEKT BUDOWLANY	Branża: ARCHITEKTONICZNO - BUDOWLANA	Data: 06 grudnia 2021 r.	Rys. nr 10
działki nr ewid.: 28/6, 29/5, 29/6, 30, 31/1, 31/2, 32/1, 32/3 i 33/3, obręb: 149	projektant: mgr inż. arch. Aleksandra Graczyk	upr. bud. nr WBPP-NB-7210/101/84 specj. architekt. w zakresie pełnym	
sprawdzający : mgr inż. Olga Gołaszewska	upr. bud. nr GT-III-7210/102/77 specj. konstrukcyjno-budowlana		