

MIEJSKA PRACOWNIA GEODEZYJNA
W BYDGOSZCZY
MAPA
m. Bydgoszcz
PUWG 2000 s. 6
ukł. odnies.: Amsterdam
MPG.D.417. 1189 .20 12
Bydgoszcz, dnia: 2017-06-12
Wykonał: Leszek Giełak



UKŁAD MIASTA
Bydgoszcz
Wydział Administracji Budowlanej

ZA ZGODNOŚĆ Z ORYGINAŁEM
-- 02. 2018
Podpis: [Signature]

LEGENDA:
--- GRANICA DZIAŁKI NR 43
[Hatched Box] BUDYNEK ISTNIEJĄCY
[Hatched Box] PODLEGAJĄCY OPRACOWANIU

„ENEPROJEKT”
Adam Dziamski
61-249 Poznań, ul. Unii Lubelskiej 3 lok. 413
NIP 7822046463, REGON 301038550

Załącznik do decyzji
znanej z dnia 2018.05.03
nr .../2018
z dnia 2018.05.03

Niniejsze opracowanie dokumentacji projektowej objęte jest ochroną
zgodnie z ustawą z dnia 4 lutego 1994 o prawie autorskim i prawach
pokrewnych z późn. zmianami.

JEDNOSTKA PROJEKTOWA:

NAZWA INWESTYCJI:
ZMIANA SPOSOBU UŻYTKOWANIA POMIESZCZENIA PRALNI
ZLOKALIZOWANEJ W PIWNICY NA POMIESZCZENIE WĘZŁA CIEPŁEGO
W BUDYNKU MIESZKALNYM WIELORODZINNYM USYTUOWANYM
przy ul. Paderewskiego 15, 85-075 Bydgoszcz; działka nr 72/1 obręb 169

ADRES OBIEKTU BUDOWLANEGO:
UL. PADEREWSKIEGO 15, 85-075 BYDGOSZCZ, DZIAŁKA NR 72/1 OBRĘB 169

INWESTOR: Miasto Bydgoszcz, ul. Jezuicka 1, 85-102 Bydgoszcz,
reprezentowane przez:
Administrację Domów Miejskich „ADM” Sp. z o.o., ul. Śniadeckich 1,
85-011 Bydgoszcz

PROJEKTANT ARCHITEKTURY:	BRANŻA:	UPRAWNIENIA:	PODPIS:
mgr inż. arch. Mariusz Sawicki	budowlana/ architektoniczna	357/PW/92	[Signature]
SPRAWDZAJĄCY ARCHITEKTURY:			
mgr inż. arch. Jarosław Krawczyk	budowlana/ architektoniczna	UAN-8386/64/90	[Signature]
PROJEKTANT KONSTRUKCJI:			
inż. Ryszard Stawiarski	konstrukcyjno budowlana	156/85/PW	[Signature]
SPRAWDZAJĄCY KONSTRUKCJI:			
mgr inż. Cezary Najderek	konstrukcyjno budowlana	WKPI0054/PWOK07	[Signature]
OPRACOWAŁA:			
mgr inż. arch. Joanna Kiedrowicz	budowlana/ architektoniczna		[Signature]

PROJEKT BUDOWLANY

TYTUŁ RYSUNKU: PLAN SYTUACYJNY

DATA: VI 2017

SKALA: 1:500

NR RYS.: P.00

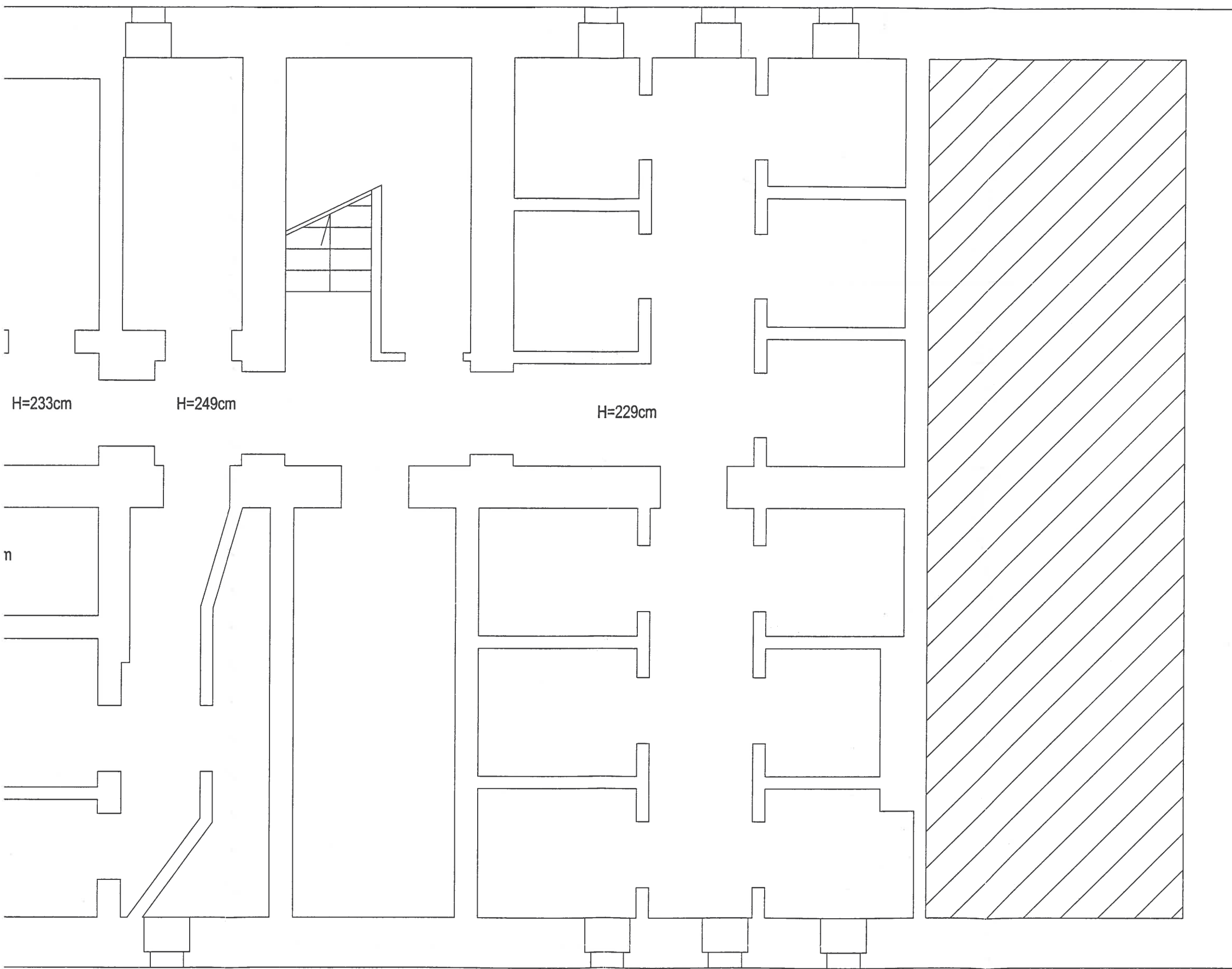



Niniejsze opracowanie dokumentacji projektowej objęte jest ochroną zgodnie z ustawą z dnia 4 lutego 1994 o prawie autorskim i prawach pokrewnych z późn. zmianami.

JEDNOSTKA PROJEKTOWA:	
-----------------------	---

NAZWA INWESTYCJI:
**ZMIANA SPOSOBU UŻYTKOWANIA POMIESZCZENIA PRALNI
ZLOKALIZOWANEJ W PIWNICY NA POMIESZCZENIE WĘZŁA CIEPLNEGO
W BUDYNKU MIESZKALNYM WIELORODZINNYM USYTUOWANYM
przy ul. Paderewskiego 15, 85-075 Bydgoszcz; działka nr 72/1 obręb 169**

ADRES OBIEKTU BUDOWLANEGO:
UL. PADEREWSKIEGO 15, 85-075 BYDGOSZCZ, DZIAŁKA NR 72/1 OBRĘB 169

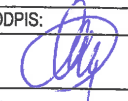
INWESTOR: **Miasto Bydgoszcz, ul. Jezuitska 1, 85-102 Bydgoszcz,**
reprezentowane przez:
**Administrację Domów Miejskich „ADM” Sp. z o.o., ul. Śniadeckich 1,
85-011 Bydgoszcz**

PROJEKTANT ARCHITEKTURY:	BRANŻA:	UPRAWNIENIA:	PODPIS:
mgr inż. arch. Mariusz Sawicki	budowlana/ architektoniczna	357/PW/92	
OPRACOWAŁA:			
mgr inż. arch. Joanna Kiedrowicz	budowlana/ architektoniczna		

INWENTARYZACJA		DATA: VI 2017
----------------	--	---------------

TYTUŁ RYSUNKU:	SKALA:	NR RYS.:
RZUT PIWNICY	1:50	I.01

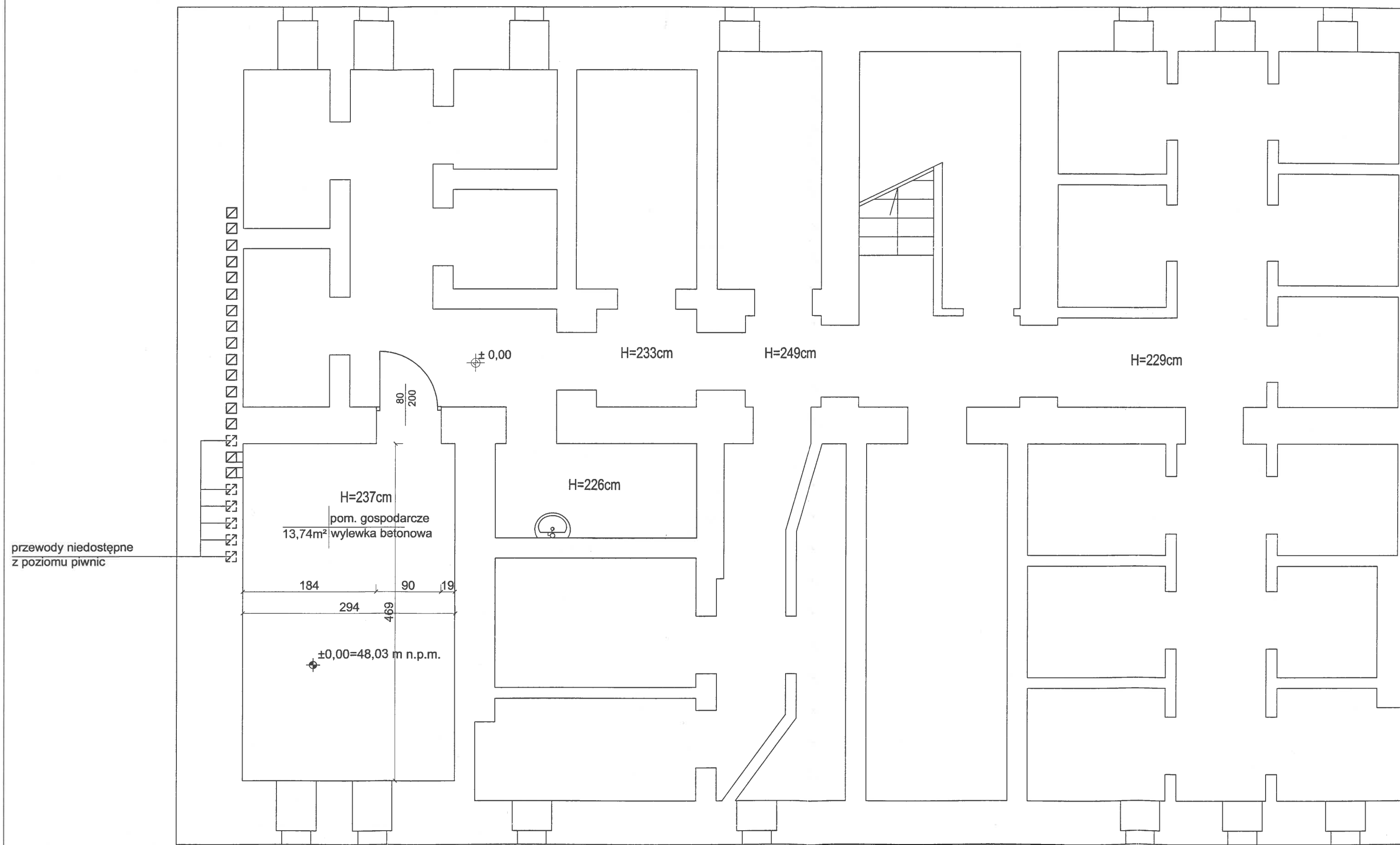



ROZWIĄZANIE PROJEKTOWE STUDNI:

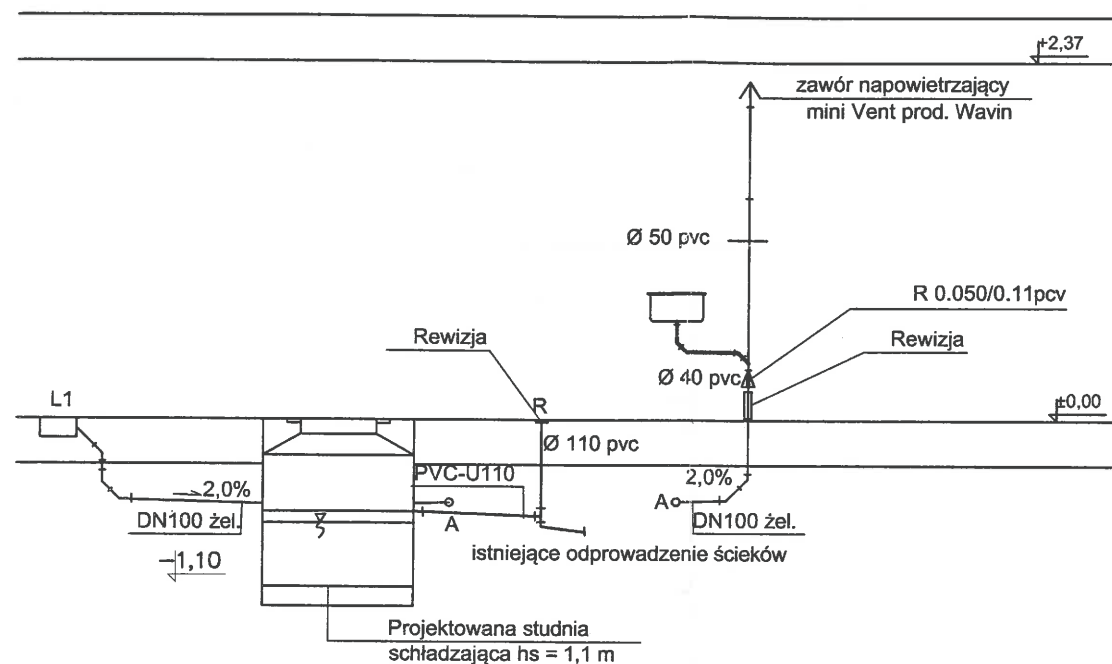

LEGENDA:

- projektowane przewody kanalizacji sanitarnej (rury żel)
- projektowany przewód tłoczny (rury PP)
- projektowany przewód kanalizacji sanitarnej (rury PVC)
- L1 odwodnienie liniowe

SCHEMAT PIWNIC Z LOKALIZACJĄ WĘZŁA CIEPLNEGO

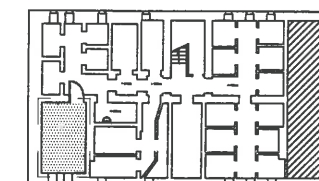

Uwaga:

- Rysunek rozpatrywać z pozostałymi rysunkami oraz opisem technicznym
- Wymiary podano w centymetrach
- Wymiary należy sprawdzić na miejscu budowy

Niniejsze opracowanie dokumentacji projektowej objęte jest ochroną zgodnie z ustawą z dnia 4 lutego 1994 o prawie autorskim i prawach pokrewnych z późn. zmianami.

JEDNOSTKA PROJEKTOWA:



NAZWA INWESTYCJI:

**ZMIANA SPOSOBU UŻYTKOWANIA POMIESZCZENIA PRALNI
ZLOKALIZOWANEJ W PIWNICY NA POMIESZCZENIE WĘZŁA CIEPLNEGO
W BUDYNKU MIESZKALNYM WIELORODZINNYM USYTUOWANYM
przy ul. Paderewskiego 15, 85-075 Bydgoszcz; działka nr 72/1 obręb 169**

ADRES OBIEKTU BUDOWLANEGO:

UL. PADEREWSKIEGO 15, 85-075 BYDGOSZCZ, DZIAŁKA NR 72/1 OBRĘB 169

INWESTOR: **Miasto Bydgoszcz, ul. Jezuitska 1, 85-102 Bydgoszcz,**
reprezentowane przez:
**Administrację Domów Miejskich „ADM” Sp. z o.o., ul. Śniadeckich 1,
85-011 Bydgoszcz**

PROJEKTANT ARCHITEKTURY:	BRANŻA:	UPRAWNIENIA:	PODPIS:
mgr inż. arch. Mariusz Sawicki	budowlana/ architektoniczna	357/PW/92	
SPRAWDZAJĄCY ARCHITEKTURY:			
mgr inż. arch. Jarosław Krawczyk	budowlana/ architektoniczna	UAN-8386/64/90	
PROJEKTANT KONSTRUKCJI:			
inż. Ryszard Stawiarski	konstrukcyjno budowlana	156/85/PW	
SPRAWDZAJĄCY KONSTRUKCJI:			
mgr inż. Cezary Najderek	konstrukcyjno budowlana	WKP/0054/PWOK/07	
OPRACOWAŁA:			
mgr inż. arch. Joanna Kiedrowicz	budowlana/ architektoniczna		

PROJEKT BUDOWLANY

DATA: VI 2017

TYTUŁ RYSUNKU:

RZUT PIWNICY

SKALA:

NR RYS.: P.01

Drzwi stalowe EI30
z zamkiem typu B

NADPROŻE TYP
SBN 11.5/120

Istniejący kanał wywiewny
wentylacji grawitacyjnej
wg opinii komiarskiej

przewody niedostępne
z poziomu piwnic

Wymiana podłogi na gruncie

Odwodnienie liniowe z
rusztem żeliwnym L=1,0m

Projektowana studnia schładzająca
z kręgów betonowych DN600

kratka wentylacyjna
zabezpieczona siatką
200x160

Kanał nawiewny
wentylacji grawitacyjnej 200x160

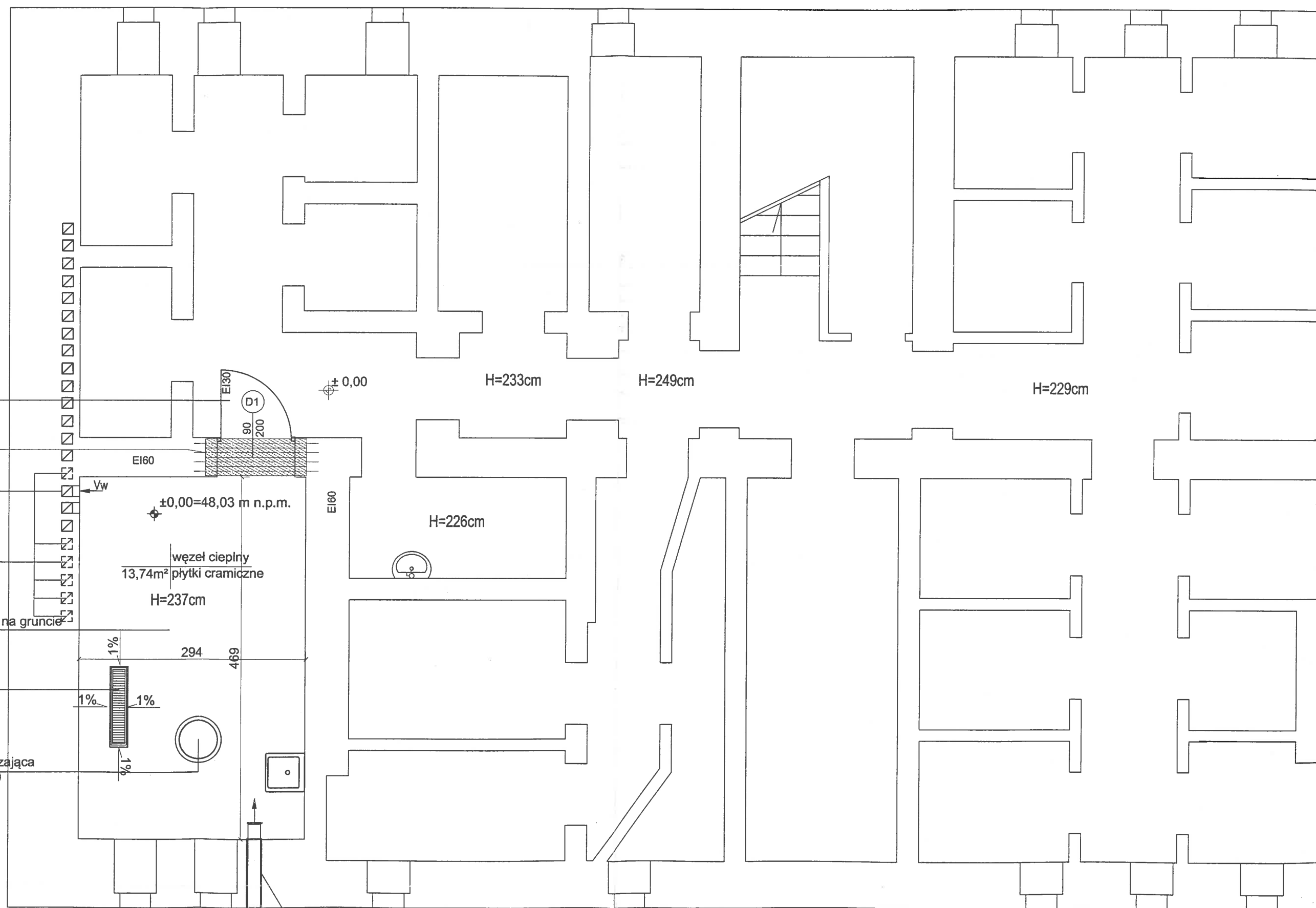

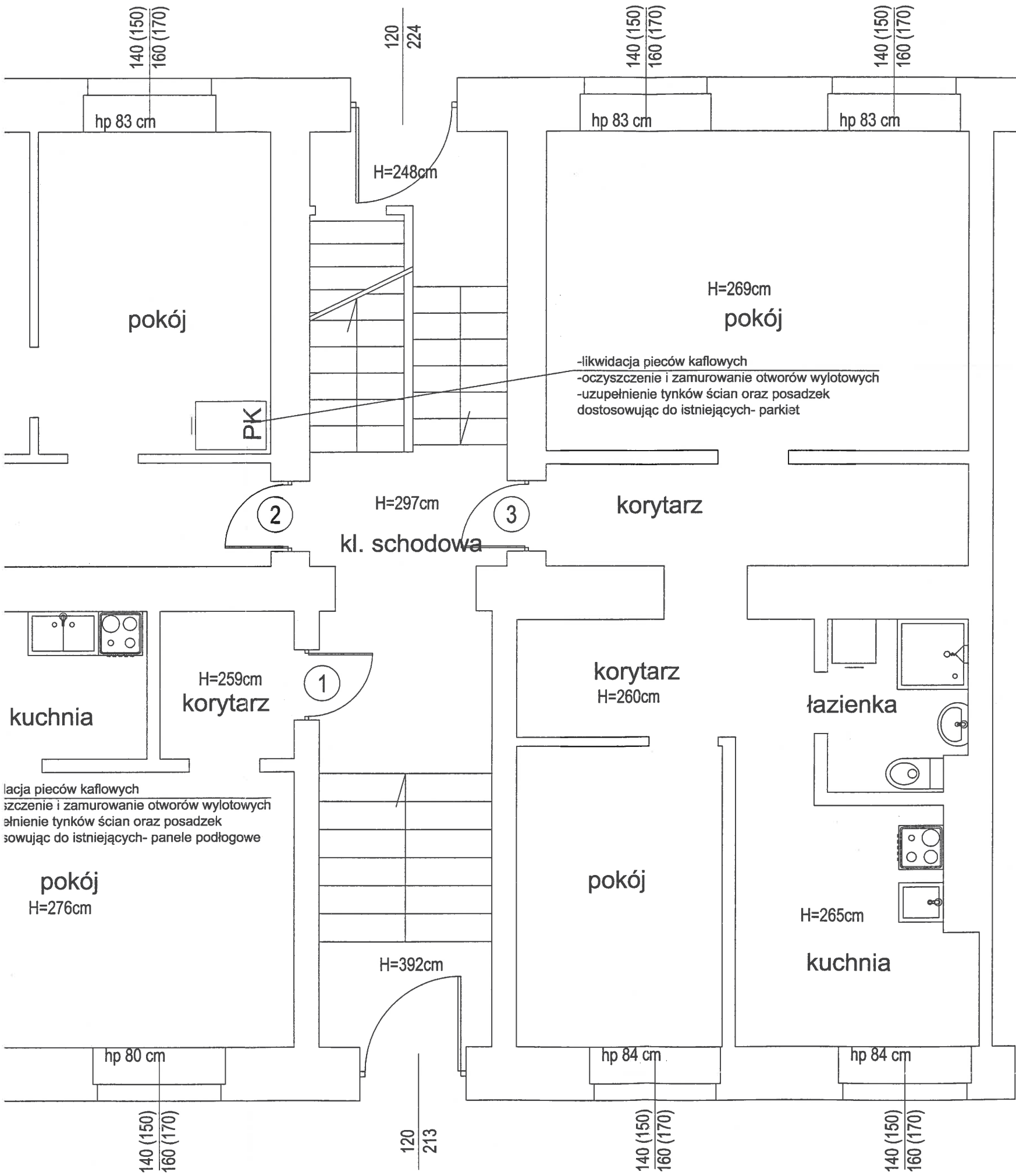

Uwaga:

- Rysunek rozpatrywać z pozostałymi rysunkami oraz opisem technicznym
- W związku z likwidacją pieców kaflowych pomieszczenie dokładnie zabezpieczyć przed zanieczyszczeniem pochodzącym z rozbiórki
- Demontaż dokonać bez użycia sprzętu mechanicznego. Nie składować gruzu na stropach pomieszczeń, ale sukcesywnie wywozić.
- Zezwala się demontaż pieców jedynie nie zabytkowych.

Niniejsze opracowanie dokumentacji projektowej objęte jest ochroną zgodnie z ustawą z dnia 4 lutego 1994 o prawie autorskim i prawach pokrewnych z późn. zmianami.

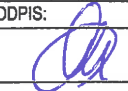
JEDNOSTKA PROJEKTOWA:			
NAZWA INWESTYCJI: ZMIANA SPOSOBU UŻYTKOWANIA POMIESZCZENIA PRALNI ZLOKALIZOWANEJ W PIWNICY NA POMIESZCZENIE WĘZŁA CIEPLNEGO W BUDYNKU MIESZKALNYM WIELORODZINNYM USYTUOWANYM przy ul. Paderewskiego 15, 85-075 Bydgoszcz; działka nr 72/1 obręb 169			
ADRES OBIEKTU BUDOWLANEGO: UL. PADEREWSKIEGO 15, 85-075 BYDGOSZCZ, DZIAŁKA NR 72/1 OBRĘB 169			
INWESTOR: Miasto Bydgoszcz, ul. Jezuitska 1, 85-102 Bydgoszcz, reprezentowane przez: Administrację Domów Miejskich „ADM” Sp. z o.o., ul. Śniadeckich 1, 85-011 Bydgoszcz			
PROJEKTANT ARCHITEKTURY:	BRANŻA:	UPRAWNIENIA:	PODPIS:
mgr inż. arch. Mariusz Sawicki	budowlana/ architektoniczna	357/PW/92	
SPRAWDZAJĄCY ARCHITEKTURY:			
mgr inż. arch. Jarosław Krawczyk	budowlana/ architektoniczna	UAN-8386/64/90	
PROJEKTANT KONSTRUKCJI:			
inż. Ryszard Stawiarski	konstrukcyjno budowlana	156/85/PW	
SPRAWDZAJĄCY KONSTRUKCJI:			
mgr inż. Cezary Najderek	konstrukcyjno budowlana	WKP/0054/PWOK/07	
OPRACOWAŁA:			
mgr inż. arch. Joanna Kiedrowicz	budowlana/ architektoniczna		
PROJEKT BUDOWLANY			DATA: VI 2017
TYTUŁ RYSUNKU: RZUT PARTERU			SKALA: 1:50 NR RYS.: P.02

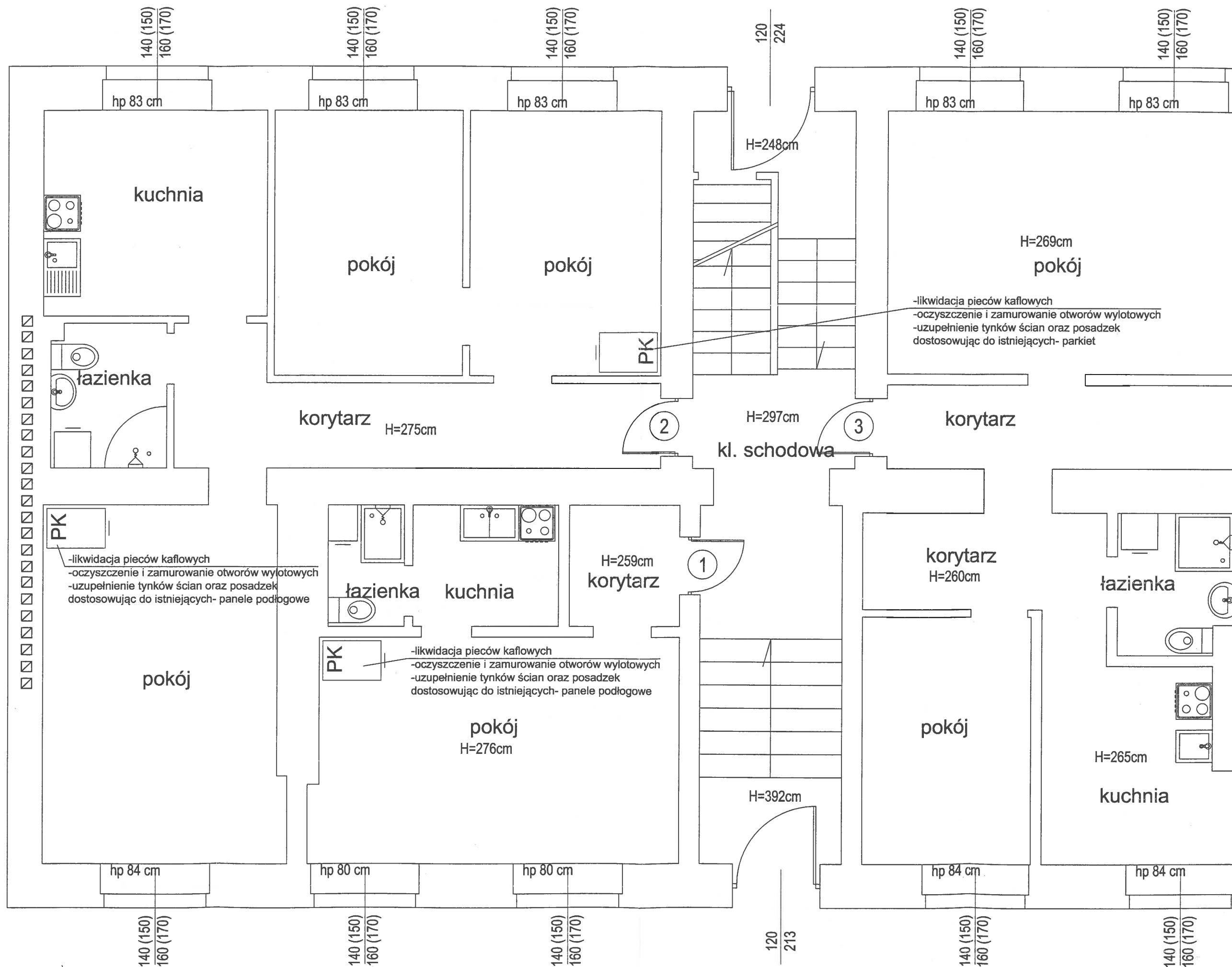

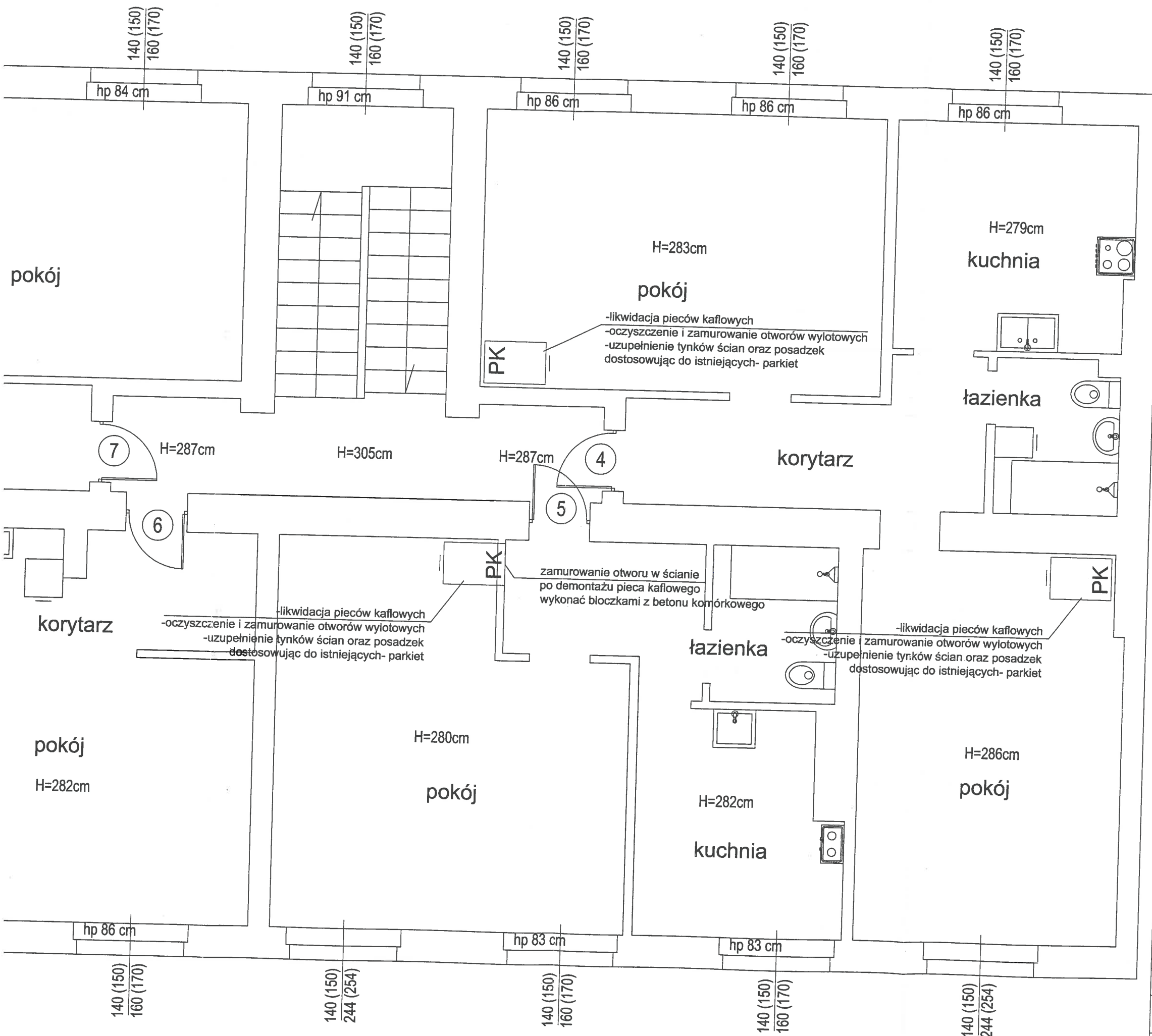

Uwaga:

- Rysunek rozpatrywać z pozostałymi rysunkami oraz opisem technicznym
- W związku z likwidacją pieców kaflowych pomieszczenie dokładnie zabezpieczyć przed zanieczyszczeniem pochodzącym z rozbiórki
- Demontaż dokonać bez użycia sprzętu mechanicznego. Nie składować gruzu na stropach pomieszczeń, ale sukcesywnie wywozić.
- Zezwala się demontaż pieców jedynie nie zabytkowych.

Niniejsze opracowanie dokumentacji projektowej objęte jest ochroną zgodnie z ustawą z dnia 4 lutego 1994 o prawie autorskim i prawach pokrewnych z późn. zmianami.

JEDNOSTKA PROJEKTOWA:



NAZWA INWESTYCJI:

ZMIANA SPOSOBU UŻYTKOWANIA POMIESZCZENIA PRALNI ZLOKALIZOWANEJ W PIWNICY NA POMIESZCZENIE WĘZŁA CIEPLNEGO W BUDYNKU MIESZKALNYM WIELORODZINNYM USYTUOWANYM przy ul. Paderewskiego 15, 85-075 Bydgoszcz; działka nr 72/1 obręb 169

ADRES OBIEKTU BUDOWLANEGO:

UL. PADEREWSKIEGO 15, 85-075 BYDGOSZCZ, DZIAŁKA NR 72/1 OBRĘB 169

INWESTOR: **Miasto Bydgoszcz, ul. Jezuitska 1, 85-102 Bydgoszcz,** reprezentowane przez: **Administrację Domów Miejskich „ADM” Sp. z o.o., ul. Śniadeckich 1, 85-011 Bydgoszcz**

PROJEKTANT ARCHITEKTURY:	BRANŻA:	UPRAWNIENIA:	PODPIS:
mgr inż. arch. Mariusz Sawicki	budowlana/architektoniczna	357/PW/92	
SPRAWDZAJĄCY ARCHITEKTURY:			
mgr inż. arch. Jarosław Krawczyk	budowlana/architektoniczna	UAN-8386/64/90	
PROJEKTANT KONSTRUKCJI:			
inż. Ryszard Stawiarski	konstrukcyjno budowlana	156/85/PW	
SPRAWDZAJĄCY KONSTRUKCJI:			
mgr inż. Cezary Najderek	konstrukcyjno budowlana	WKP/0054/PWOK/07	
OPRACOWAŁA:			
mgr inż. arch. Joanna Kiedrowicz	budowlana/architektoniczna		

PROJEKT BUDOWLANY

DATA: VI 2017

TYTUŁ RYSUNKU: RZUT 1 PIĘTRA

SKALA: 1:50
NR RYS.: P.03

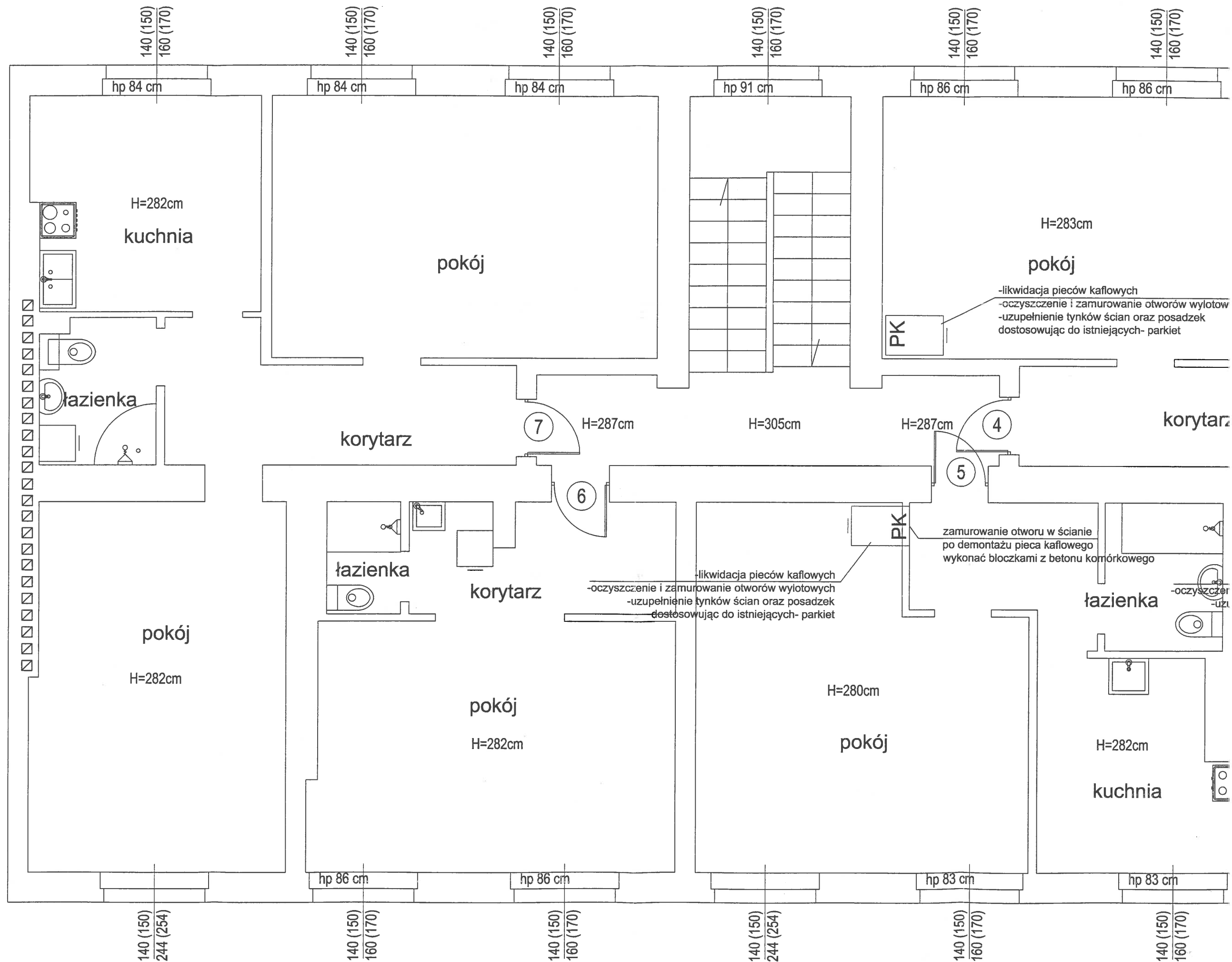

Architectural floor plan of a residential building, showing five units. The plan includes rooms such as bedrooms (pokój), kitchens (kuchnia), bathrooms (łazienka), and a central hallway (korytarz). Dimensions for room heights and widths are provided. Notes specify the removal of brick stoves and the filling of chimney openings with brickwork, adapting to existing floor levels.

Units and Room Details:

- Unit 1 (Top Left):** pokój (H=284cm), kuchnia (H=278cm), łazienka. Notes: -likwidacja pieców kaflowych, -czyszczenie i zamurowanie otworów wylotowych, -uzupełnienie tynków ścian oraz posadzek dostosowując do istniejących- parkiet.
- Unit 2 (Top Middle):** pokój (H=284cm), kuchnia (H=273cm), łazienka. Notes: -likwidacja pieców kaflowych, -czyszczenie i zamurowanie otworów wylotowych, -uzupełnienie tynków ścian oraz posadzek dostosowując do istniejących- parkiet.
- Unit 3 (Top Right):** pokój (H=284cm), kuchnia (H=273cm), łazienka. Notes: -likwidacja pieców kaflowych, -czyszczenie i zamurowanie otworów wylotowych, -uzupełnienie tynków ścian oraz posadzek dostosowując do istniejących- parkiet.
- Unit 4 (Bottom Left):** pokój (H=281cm), kuchnia (H=273cm), łazienka. Notes: -likwidacja pieców kaflowych, -czyszczenie i zamurowanie otworów wylotowych, -uzupełnienie tynków ścian oraz posadzek dostosowując do istniejących- panele podłogowe.
- Unit 5 (Bottom Middle):** pokój (H=284cm), kuchnia (H=273cm), łazienka. Notes: -likwidacja pieców kaflowych, -czyszczenie i zamurowanie otworów wylotowych, -uzupełnienie tynków ścian oraz posadzek dostosowując do istniejących- panele podłogowe.

Dimensions:

- Room heights: H=281cm, H=284cm, H=273cm, H=278cm.
- Room widths: 140 (150), 160 (170), 140 (150), 160 (170), 140 (150), 160 (170), 140 (150), 160 (170), 140 (150), 160 (170).

Notes:

- likwidacja pieców kaflowych
- czyszczenie i zamurowanie otworów wylotowych
- uzupełnienie tynków ścian oraz posadzek dostosowując do istniejących- parkiet
- uzupełnienie tynków ścian oraz posadzek dostosowując do istniejących- panele podłogowe

SKALA:	NR RYS.
1:50	P.04

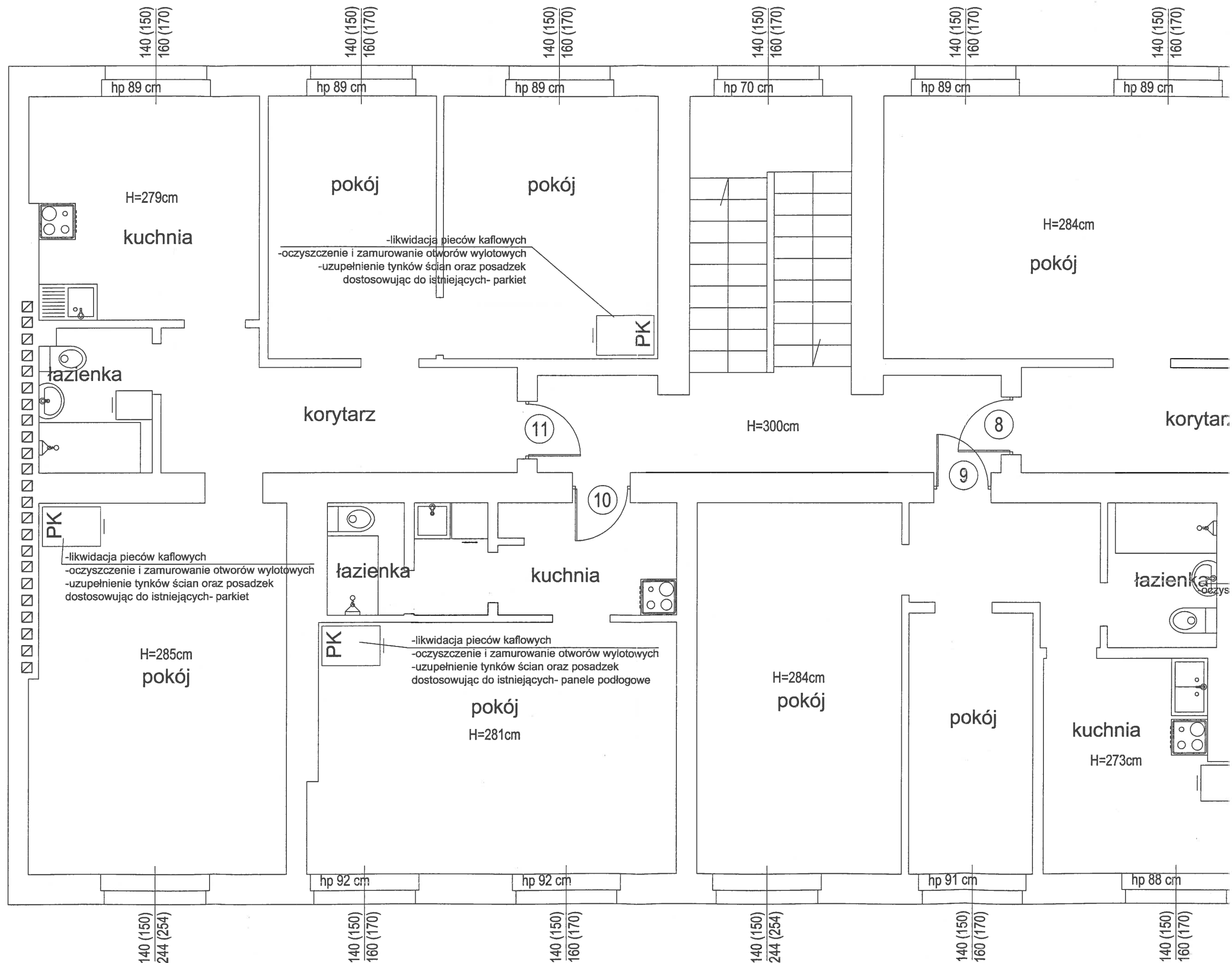

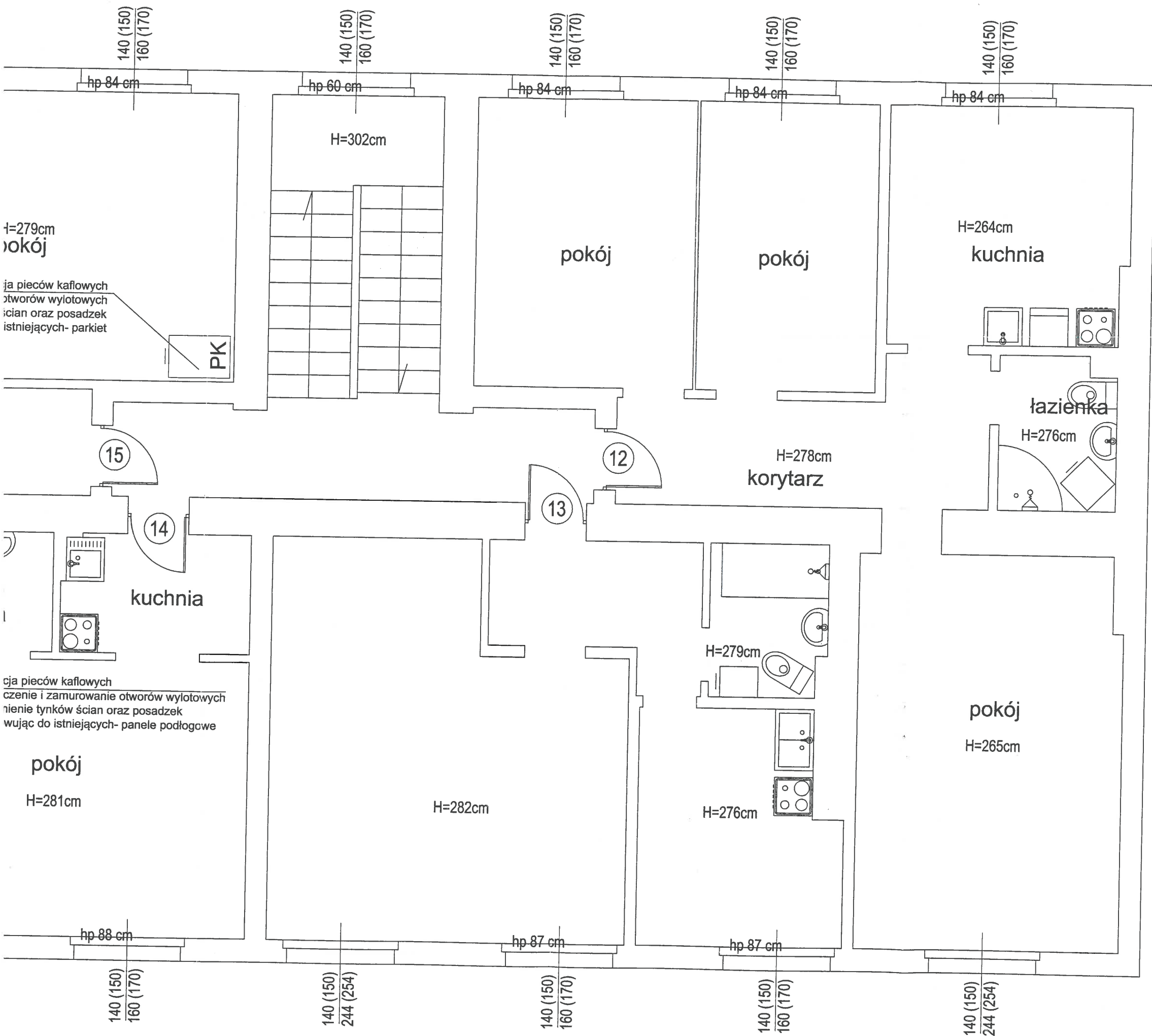

- Uwaga:
- Rysunek rozpatrywać z pozostałymi rysunkami oraz opisem technicznym
 - W związku z likwidacją pieców kaflowych pomieszczenie dokładnie zabezpieczyć przed zanieczyszczeniem pochodzącym z rozbiórki
 - Demontażu dokonać bez użycia sprzętu mechanicznego. Nie składować gruzu na stropach pomieszczeń, ale sukcesywnie wywozić.
 - Zezwala się demontaż pieców jedynie nie zabytkowych.

Niniejsze opracowanie dokumentacji projektowej objęte jest ochroną zgodnie z ustawą z dnia 4 lutego 1994 o prawie autorskim i prawach pokrewnych z późn. zmianami.

JEDNOSTKA PROJEKTOWA:



ENEPROJEKT
Adam Dziński
ul. Unii Lubelskiej 3, 61-249 Poznań
NIP 782-204-64-63, REGON 301039553

NAZWA INWESTYCJI:
ZMIANA SPOSOBU UŻYTKOWANIA POMIESZCZENIA PRALNI ZLOKALIZOWANEJ W PIWNICY NA POMIESZCZENIE WĘZŁA CIEPŁEGO W BUDYNKU MIESZKALNYM WIELORODZINNYM USYTUOWANYM przy ul. Paderewskiego 15, 85-075 Bydgoszcz; działka nr 72/1 obręb 169

ADRES OBIEKTU BUDOWLANEGO:
UL. PADEREWSKIEGO 15, 85-075 BYDGOSZCZ, DZIAŁKA NR 72/1 OBRĘB 169

INWESTOR: **Miasto Bydgoszcz, ul. Jezuicka 1, 85-102 Bydgoszcz,**
reprezentowane przez:
Administrację Domów Miejskich „ADM” Sp. z o.o., ul. Śniadeckich 1, 85-011 Bydgoszcz

PROJEKTANT ARCHITEKTURY:	BRANŻA:	UPRAWNIENIA:	PODPIS:
mgr inż. arch. Mariusz Sawicki	budowlana/ architektoniczna	357/PW/92	
SPRAWDZAJĄCY ARCHITEKTURY:			
mgr inż. arch. Jarosław Krawczyk	budowlana/ architektoniczna	UAN-8386/64/90	
PROJEKTANT KONSTRUKCJI:			
inż. Ryszard Stawiarski	konstrukcyjno budowlana	156/85/PW	
SPRAWDZAJĄCY KONSTRUKCJI:			
mgr inż. Cezary Najderek	konstrukcyjno budowlana	WKP/0054/PWOK/07	
OPRACOWAŁA:			
mgr inż. arch. Joanna Kiedrowicz	budowlana/ architektoniczna		

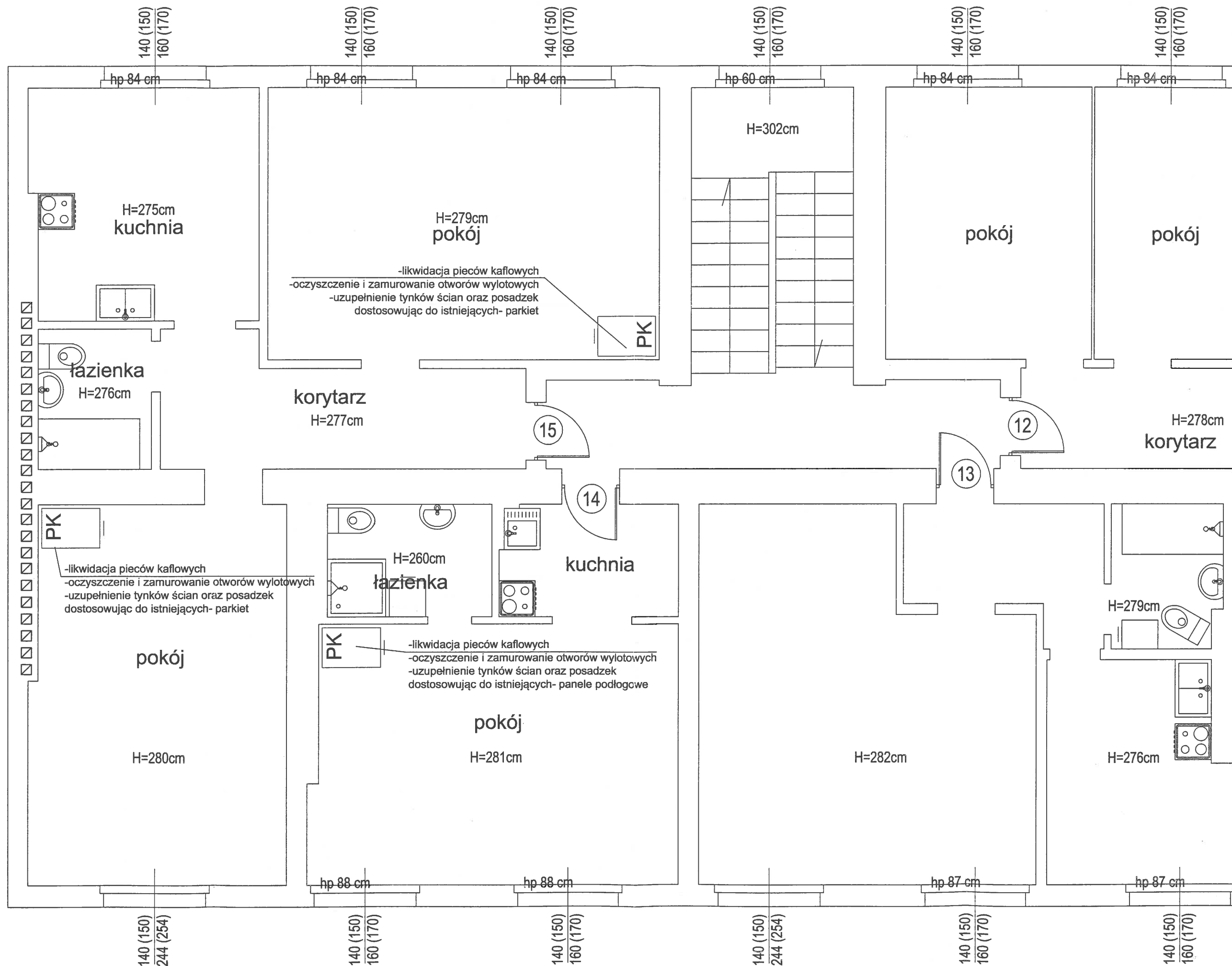

nadproże typ SBN 11,5/120
skala 1:20

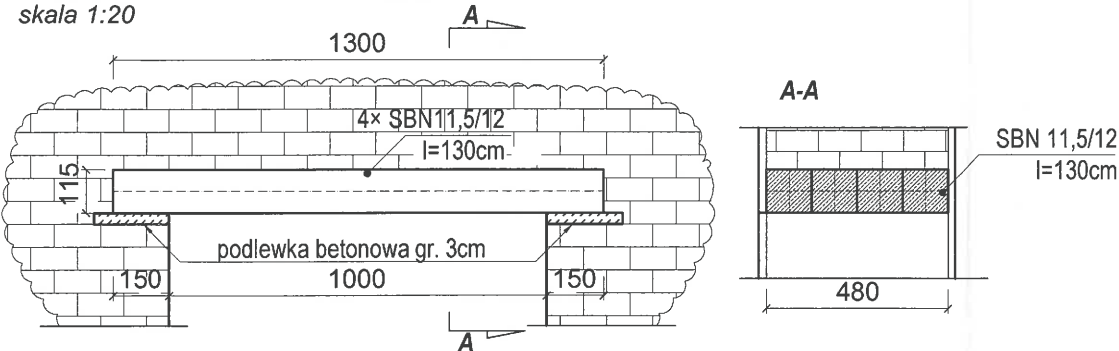

Nadproże prefabrykowane strunobetonowe
typ SBN 11,5/12
szt. 1

UWAGA:
Rysunek rozpatrywać łącznie z pozostałymi rysunkami
oraz opisem technicznym.
Wymiary podanow milimetrach.

Niniejsze opracowanie dokumentacji projektowej objęte jest ochroną
zgodnie z ustawą z dnia 4 lutego 1994 o prawie autorskim i prawach
pokrewnych z późn. zmianami.

JEDNOSTKA PROJEKTOWA:

**ENEPROJEKT**
Adam Dziamski
ul. Unii Lubelskiej 3, 61-249 Poznań
NIP 762-204-64-63, REGON 301038550

NAZWA INWESTYCJI:



**ZMIANA SPOSOBU UŻYTKOWANIA POMIESZCZENIA PRALNI ZLOKALIZOWANEJ
W PIWNICY NA POMIESZCZENIE WĘZŁA CIEPLNEGO W BUDYNKU
MIESZKALNYM WIELORODZINNYM USYTUOWANYM
przy ul. Paderewskiego 15, 85-075 Bydgoszcz; działka nr 72/1 obręb 169**

ADRES OBIEKTU BUDOWLANEGO:

UL. PADEREWSKIEGO 15, 85-075 BYDGOSZCZ, DZIAŁKA NR 72/1 OBRĘB 169

INWESTOR: Miasto Bydgoszcz, ul. Jezuicka 1, 85-102 Bydgoszcz,
reprezentowane przez:

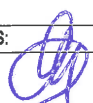
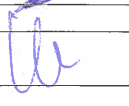
**Administrację Domów Miejskich „ADM” Sp. z o.o., ul. Śniadeckich 1,
85-011 Bydgoszcz**

PROJEKTANT ARCHITEKTURY:	BRANŻA:	UPRAWNIENIA:	PODPIS:
mgr inż. arch. Mariusz Sawicki	budowlana/ architektoniczna	357/PW/92	
SPRAWDZAJĄCY ARCHITEKTURY:			
mgr inż. arch. Jarosław Krawczyk	budowlana/ architektoniczna	UAN-8386/64/90	
PROJEKTANT KONSTRUKCJI:			
inż. Ryszard Stawiarski	konstrukcyjno budowlana	156/85/PW	
SPRAWDZAJĄCY KONSTRUKCJI:			
mgr inż. Cezary Najderek	konstrukcyjno budowlana	WKP/0054/PWOK/07	
OPRACOWAŁA:			
mgr inż. arch. Joanna Kiedrowicz	budowlana/ architektoniczna		

PROJEKT BUDOWLANY

DATA: VI 2017

TYTUŁ RYSUNKU:

PROJEKTOWANE NADPROŻE

SKALA:

1:20

NR RYS.

D.01

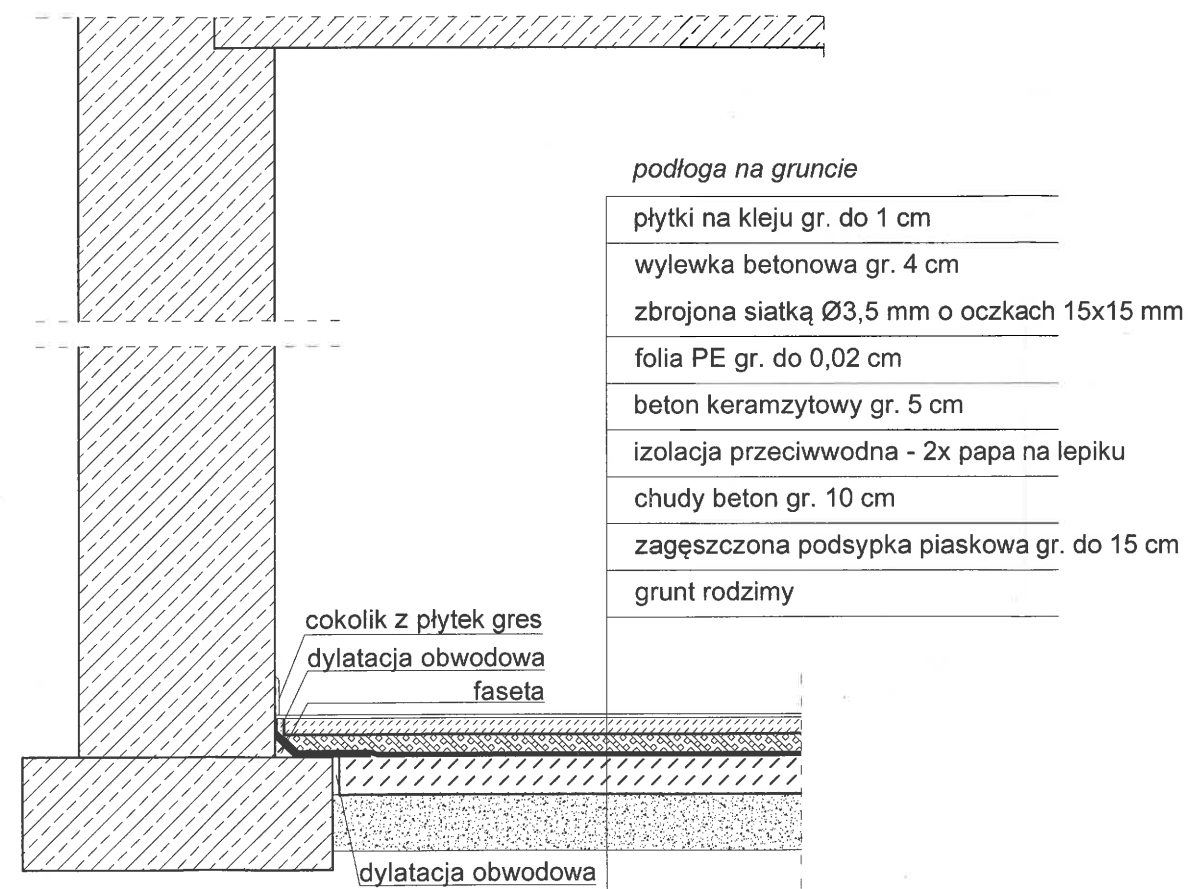

- UWAGA:
1. Istniejącą podłogę rozebrać do warstw podkładowych.
 2. Posadzki należy odtworzyć na pierwotnym poziomie kondygnacji.
 3. Należy zwrócić uwagę na prawidłowe połączenie projektowanej izolacji przeciwwodnej podłogi na gruncie z istniejącą izolacją poziomą ścian fundamentowych
 4. Rysunek rozpatrywać łącznie z pozostałymi rysunkami oraz opisem technicznym.
 5. Wymiary podanow milimetrach.

Niniejsze opracowanie dokumentacji projektowej objęte jest ochroną zgodnie z ustawą z dnia 4 lutego 1994 o prawie autorskim i prawach pokrewnych z późn. zmianami.

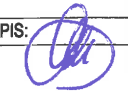
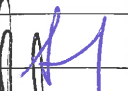
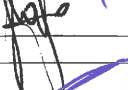
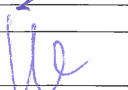
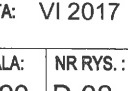
JEDNOSTKA PROJEKTOWA:			
NAZWA INWESTYCJI: ZMIANA SPOSOBU UŻYTKOWANIA POMIESZCZENIA PRALNI ZLOKALIZOWANEJ W PIWNICY NA POMIESZCZENIE WĘZŁA CIEPLNEGO W BUDYNKU MIESZKALNYM WIELORODZINNYM USYTUOWANYM przy ul. Paderewskiego 15, 85-075 Bydgoszcz; działka nr 72/1 obręb 169			
ADRES OBIEKTU BUDOWLANEGO: UL. PADEREWSKIEGO 15, 85-075 BYDGOSZCZ, DZIAŁKA NR 72/1 OBRĘB 169			
INWESTOR: Miasto Bydgoszcz, ul. Jezuitska 1, 85-102 Bydgoszcz, reprezentowane przez: Administrację Domów Miejskich „ADM” Sp. z o.o., ul. Śniadeckich 1, 85-011 Bydgoszcz			
PROJEKTANT ARCHITEKTURY:	BRANŻA:	UPRAWNIENIA:	PODPIS:
mgr inż. arch. Mariusz Sawicki	budowlana/architektoniczna	357/PW/92	
SPRAWDZAJĄCY ARCHITEKTURY:			
mgr inż. arch. Jarosław Krawczyk	budowlana/architektoniczna	UAN-8386/64/90	
PROJEKTANT KONSTRUKCJI:			
inż. Ryszard Stawiarski	konstrukcyjno budowlana	156/85/PW	
SPRAWDZAJĄCY KONSTRUKCJI:			
mgr inż. Cezary Najderek	konstrukcyjno budowlana	WKP/0054/PWOK/07	
OPRACOWAŁA:			
mgr inż. arch. Joanna Kiedrowicz	budowlana/architektoniczna		
PROJEKT BUDOWLANY			DATA: VI 2017
TYTUŁ RYSUNKU: PODŁOGA NA GRUNCIE			SKALA: 1:20 NR RYS.: D.02

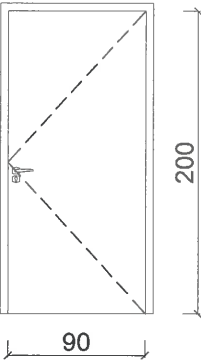
DRZWI DO WĘZŁA CIEPLNEGO		
symbol:	D1	
schemat:		
wymiar w świetle ościeży	100/205	
wymiar w świetle ościeżnicy	90/200	
ilość	L	P
PIWNICA:	-	1
SUMA:	1	
UWAGI:	<ul style="list-style-type: none">- drzwi jednoskrzydłowe stalowe, o odporności ogniowej EI30 na stalowej framudze;- konstrukcja stalowa, profilowa, skrzydła pełne;- stal ocynkowana, malowana proszkowo w kolorze szarym;- okucia klasy WK1 z antywłamaniową klamką i wkładką zamykaną na klucz;- otwierane pod naciskiem od strony węzła cieplnego;	

Uwaga:

- Rysunek rozpatrywać z pozostałymi rysunkami oraz opisem technicznym
- Wymiary podano w centymetrach
- Wymiary należy sprawdzić na miejscu budowy

Niniejsze opracowanie dokumentacji projektowej objęte jest ochroną zgodnie z ustawą z dnia 4 lutego 1994 o prawie autorskim i prawach pokrewnych z późn. zmianami.

JEDNOSTKA PROJEKTOWA:

**ENEP**ROJEKT
Adam Dziamski
ul. Unii Lubelskiej 3, 61-249 Poznań
NIP 782-204-64-63, REGON 301038550

NAZWA INWESTYCJI:

ZMIANA SPOSOBU UŻYTKOWANIA POMIESZCZENIA PRALNI
ZLOKALIZOWANEJ W PIWNICY NA POMIESZCZENIE WĘZŁA CIEPLNEGO
W BUDYNKU MIESZKALNYM WIELORODZINNYM USYTUOWANYM
przy ul. Paderewskiego 15, 85-075 Bydgoszcz; działka nr 72/1 obręb 169

ADRES OBIEKTU BUDOWLANEGO:

UL. PADEREWSKIEGO 15, 85-075 BYDGOSZCZ, DZIAŁKA NR 72/1 OBRĘB 169

INWESTOR: Miasto Bydgoszcz, ul. Jezuitska 1, 85-102 Bydgoszcz,
reprezentowane przez:
**Administrację Domów Miejskich „ADM” Sp. z o.o., ul. Śniadeckich 1,
85-011 Bydgoszcz**

PROJEKTANT ARCHITEKTURY:	BRANŻA:	UPRAWNIENIA:	PODPIS:
mgr inż. arch. Mariusz Sawicki	budowlana/ architektoniczna	357/PW/92	
SPRAWDZAJĄCY ARCHITEKTURY:			
mgr inż. arch. Jarosław Krawczyk	budowlana/ architektoniczna	UAN-8386/64/90	
PROJEKTANT KONSTRUKCJI:			
inż. Ryszard Stawiarski	konstrukcyjno budowlana	156/85/PW	
SPRAWDZAJĄCY KONSTRUKCJI:			
mgr inż. Cezary Najderek	konstrukcyjno budowlana	WKP/0054/PWOK/07	
OPRACOWAŁA:			
mgr inż. arch. Joanna Kiedrowicz	budowlana/ architektoniczna		
PROJEKT BUDOWLANY			DATA: VI 2017
TYTUŁ RYSUNKU: DRZWI DO WĘZŁA CIEPLNEGO			SKALA: 1:50 NR RYS.: Z.01