



ADMINISTRACJA DOMÓW MIEJSKICH „ADM” Sp. z o.o.

85-011 Bydgoszcz, ul. Śniadeckich 1

NIP: 554-03-16-382

<http://adm.com.pl> <http://admwm.pl> info@adm.com.pl

Sekretariat: 52-348-16-01/02 Fax: 52-348-16-07

Zarejestrowana pod nr KRS: **0000124375** w Sądzie Rejonowym w Bydgoszczy XIII Wydział Gospodarczy Krajowego Rejestru Sądowego, gdzie przechowywana jest dokumentacja Spółki. Wysokość kapitału zakładowego Spółki: **59 478 000,00 zł**

Bydgoszcz, dnia 26.10.2016 r.

L. dz. ZZP/ **3685** /TS/2016

znak sprawy: ZZP-2410-54/2016

OGŁOSZENIE O ZAMÓWIENIU w postępowaniu nr 54/N/2016

W imieniu Zamawiającego – Miasta Bydgoszcz – reprezentowanego przez pełnomocnika Administrację Domów Miejskich „ADM” Sp. z o.o. z siedzibą w Bydgoszczy przy ul. Śniadeckich 1, zapraszam do udziału w postępowaniu oznaczonym nr sprawy 54/N/2016 i złożenia swojej oferty cenowej.

1. Opis przedmiotu zamówienia: wykonanie wiat śmietnikowych pod pojemniki zlokalizowanych na nieruchomościach gminnych położonych w Bydgoszczy przy ul. Kiedrowskiego 2 (działka nr 8/18, obręb 437) i Wojciechowskiego 12 (działka nr 50/11, obręb 340) wraz z opracowaniem niezbędnej dokumentacji powykonawczej oraz uzyskaniem stosownych pozwoleń – zgodnie z obowiązującymi w tym zakresie przepisami prawa.

Zamawiając informuje, że w ramach oferowanego wynagrodzenia ryczałtowego wykonawca zobowiązany będzie uzyskać wszystkie niezbędne przewidziane prawem pozwolenia (w tym dokonać stosownego zgłoszenia są to bowiem „obiekty małej architektury – jeżeli konieczne) oraz wykonać dokumentację powykonawczą, w tym geodezyjną (przez uprawnionego geodetę) i złożyć w imieniu Zamawiającego do Miejskiej Pracowni Geodezyjnej wniosku o wprowadzenie zmiany w ewidencji gruntów i budynków (wraz z wykonaną mapką).

2. Dodatkowe informacje dla Wykonawców:

1) założenia (wytyczne zamawiającego) dotyczące projektowanej wiaty śmietnikowej dla nieruchomości przy ul. Kiedrowskiego 2 w Bydgoszczy (działki nr 8/17, 31/14, 11/15, obręb 437, stan prawny działki – własność Gminy Bydgoszcz) :

a) ilość i typ pojemników (łącznie 10 sztuk)

- 2 sztuki MGB 1100 na plastik, papier, metale
- 1 sztuka MGB 1100 na szkło
- 1 sztuka MGB 1100 na odpady zielone
- 6 sztuk MGB 1100 na odpady ogólne zmieszane

b) konstrukcja wiaty:

- wiata z podziałem na boksy: część segregowana, część zmieszana z oznaczeniem przeznaczenia boksów
- ściany boczne z częściowym wypełnieniem – ażurowa konstrukcja ze stali
- konstrukcja dachu z profili stalowych, zadaszenie z blachodachówki lub blachy trapezowej
- drzwi dwuskrzydłowe z częściową osłoną, pozostała część osiatkowana
- w załączeniu przykładowa wizualizacja projektowanej konstrukcji zamierzenia oraz proponowane rozmieszczenie kontenerów w wiacie śmietnikowej

Rejony Obsługi Mieszkańców

ROM-1	ul. Techników 5	tel. 52-34-88-870
ROM-2	ul. Broniewskiego 10	tel. 52-34-88-788
ROM-3	ul. Gdańska 9	tel. 52-34-88-920
ROM-4	ul. Fordońska 38	tel. 52-34-88-760

Rejony Wspólnot Mieszkaniowych

RWM-1	ul. Toruńska 36	tel. 52-34-88-728
RWM-2	ul. Modrzewiowa 23	tel. 52-34-88-744

2) założenia (wytyczne zamawiającego) dotyczące projektowanej wiaty śmietnikowej dla nieruchomości przy ul. Wojciechowskiego 12 w Bydgoszczy (działka nr 50/11, obręb 340, stan prawny działki – własność Gminy Bydgoszcz):

a) ilość i typ pojemników (łącznie 9 sztuk) :

- 2 sztuki MGB 1100 na plastik, papier, metale
- 1 sztuka MGB 1100 na szkło
- 1 sztuka MGB 1100 na odpady zielone
- 5 sztuk MGB 1100 na odpady ogólne zmieszane

b) konstrukcja wiaty:

- bez podziału na boksy
- ściany boczne z wypełnieniem z elementów prefabrykowanych (prześla betonowe, prefabrykowane malowane) w $\frac{3}{4}$ powierzchni oraz $\frac{1}{4}$ powierzchni siatka stalowa w ramie
- konstrukcja dachu z profili stalowych, zadaszenie z blachodachówki
- drzwi dwuskrzydłowe osiatkowane w $\frac{3}{4}$, pozostała część – blacha pełna
- w załączeniu przykładowa wizualizacja projektowanej konstrukcji zamierzenia oraz proponowane rozmieszczenie kontenerów w wiacie śmietnikowej

3. Ogólne warunki realizacji zamówienia:

1) z uwagi na ryczałtowy charakter wynagrodzenia – wykonawca zobowiązany jest uwzględnić w cenie oferty wszystkie koszty związane z realizacją zamówienia, koszty robót towarzyszących, w tym również koszty związane z opracowaniem niezbędnej dokumentacji powykonawczej (geodezyjnej), konieczności uzyskania wymaganych przepisami prawa pozwoleń oraz złożenia wniosku do Miejskiej Pracowni Geodezyjnej o wprowadzenie zmiany w ewidencji gruntów i budynków.

2) Wykonawca zobowiązuje się wykonać przedmiot umowy zgodnie z zasadami wiedzy technicznej, przepisami regulującymi przedmiotową problematykę, a w szczególności wynikającymi z:

- * ustawy z dnia 7 lipca 1994 r. Prawo budowlane (Dz. U. 2013.1409 z późn. zm.),
- * ustawy z dnia 16 kwietnia 2004r. o ochronie przyrody (Dz. U.2004.92.880 z późn. zm.),
- * ustawy z dnia 27 kwietnia 2001 r. prawo ochrony środowiska (Dz. U. 2008.25.150 z późn. zm.),
- * rozporządzenia Ministra Infrastruktury z dnia 6 lutego 2003 r. w sprawie bhp podczas wykonywania robót budowlanych (Dz. U. 2003.47.401).

3) w trakcie realizacji prac Wykonawca jest zobowiązany do zachowania przepisów BHP oraz ograniczenia uciążliwości prowadzenia robót. Wykonawca winien we własnym zakresie zabezpieczyć zasilanie placu budowy.

4) Wykonawca zapewnia materiały i urządzenia niezbędne do wykonania przedmiotu umowy, posiadające aktualne atesty i certyfikaty pozwalające na ich stosowanie. Materiały użyte do wykonania zamówienia muszą być dopuszczone do obrotu w krajach UE zgodnie z Ustawą z dnia 16 kwietnia 2004 r. o wyrobach budowlanych (Dz. U. z 2004r. , Nr 92 , poz.881 z późn. zm.) wraz z aktami wykonawczymi i do powszechnego stosowania w budownictwie.

5) Wykonawca winien zapoznać się z przedmiotem zamówienia celem właściwego i rzetelnego przygotowania oferty. Zamawiający zaleca aby Wykonawca przeprowadził wizję lokalną, w celu zapoznania się z przedmiotem zamówienia oraz zawarcia w cenie oferty wszystkich kosztów za roboty niezbędne do prawidłowego wykonania przedmiotu zamówienia.

W takim przypadku należy zgłosić się do Pełnomocnika Zamawiającego celem ustalenia terminu wizji :

*** p. Violetta Purzyńska - tel. 513-000-766**

6) Transport materiałów na plac budowy (miejsce wykonania zamówienia) oraz dostarczenie i eksploatacja maszyn i urządzeń niezbędnych do prawidłowego wykonania zamówienia obciążają Wykonawcę.

7) Wykonawca w razie wytworzenia odpadów jest zobowiązany do postępowania określonego przepisami ustawy z dnia 14 grudnia 2012 r. o odpadach (Dz. U. z 2013 r., poz.21 z późn. Zmianami)

8) Wykonawca ponosi pełną odpowiedzialność prawną za należyte i zgodne z przepisami obowiązującego prawa wykonanie przedmiotu zamówienia, w tym zachowanie wymaganych odległości od budynków mieszkalnych.

4) Termin realizacji zamówienia: w nieprzekraczalnym terminie do dnia 16 grudnia 2016 r. - przy czym termin ten dotyczy kompleksowej realizacji zamówienia obejmującej zarówno roboty budowlane (postawienie wiat śmietnikowych) jak i uzyskanie wszystkich wymaganych przepisami prawa pozwoleń oraz opracowanie niezbędnej dokumentacji.

5) Warunki udziału w postępowaniu: wykonawca winien wykazać iż dysponuje/będzie dysponować osobami zdolnymi do wykonania zamówienia tj.

* osobą, która pełnić będzie funkcję kierownika robót, posiadającą uprawnienia budowlane do kierowania robotami budowlanymi w specjalności konstrukcyjno-budowlanej oraz aktualne zaświadczenie o przynależności do właściwej Izby Inżynierów Budownictwa.

6) Warunki płatności : wynagrodzenie płatne będzie w terminie 30 dni licząc od daty doręczenia Zamawiającemu faktury wystawionej zgodnie z postanowieniami zawartej pomiędzy stronami umowy.

7) Kryteria oceny ofert: jedynym kryterium oceny ofert jest CENA = 100%

8) Forma składania ofert: tylko pisemna zgodna ze wzorami określonymi przez Zamawiającego.

9) Na ofertę składają się wypełnione poniżej i podpisane przez osobę uprawnioną załączniki:

* oferta złożona wg formularza ofertowego stanowiącego załącznik nr 1 do zaproszenia

* wykaz osób, które będą uczestniczyć w wykonywaniu zamówienia, posiadających wymagane przez Zamawiającego uprawnienia budowlane do kierowania robotami budowlanymi.

10) Miejsce i termin składania ofert :

- oferty należy składać w siedzibie Działu Zamówień Publicznych „ADM” przy ul. Gdańskiej 9 (II piętro, pokój nr 2) w nieprzekraczalnym terminie do dnia 04.11.2016 r. (piątek) do godziny 13:00

11) Miejsce i termin otwarcia ofert :

- otwarcie ofert odbędzie się w siedzibie Działu Zamówień Publicznych „ADM” przy ul. Gdańskiej 9 (II piętro, pokój nr 2) w dniu 04.11.2016 r. (piątek) o godzinie 13:05

12) Osoby uprawnione do kontaktów z wykonawcami:

* w sprawach proceduralnych /formalnych/:

Kierownik Działu Zamówień Publicznych p. Tomasz Skierecki (513-000-899)

Inspektor Działu Zamówień Publicznych p. Magdalena Waszak (513-000-912)

* w sprawach technicznych:

Inspektor nadzoru ds. budowlanych p. Violetta Purzyńska (tel.513-000-766)

Z-ca Kierownika ROM-4 p. Jerzy Kruczek (tel. 513-000-761)

U W A G A :

1) informacje i wyjaśnienia uzyskać można od poniedziałku do piątku w godz. 7.00-15.00

2) warunki realizacji zamówienia, wzajemne prawa i obowiązki stron – określa wzór umowy – stanowiący załącznik do niniejszego zaproszenia.

3) Wykonawca wybrany do realizacji zamówienia zobowiązany będzie złożyć:

* oświadczenie o ilości osób jaką Wykonawca zamierza skierować do realizacji niniejszego zamówienia

* dokument potwierdzający posiadanie ubezpieczenia OC z tytułu prowadzonej działalności gospodarczej, na sumę ubezpieczenia OC min. 100.000 zł (np. polisa) wraz z dowodem opłacenia wszystkich wymagalnych składek ubezpieczeniowych.

6) Zamawiający nie wymaga zabezpieczenia należytego wykonania umowy

7) wymagany przez Zamawiającego termin gwarancji i rękojmi na wykonane roboty wynosi 5 lat od daty końcowego odbioru robót.

INSPEKTOR NADZORU
DZIAŁU ZAMÓWIEŃ PUBLICZNYCH
M. Waszak
Tomasz Skierecki

Wykonanie wiat śmietnikowych na nieruchomościach gminnych położonych w Bydgoszczy przy ul. Kiedrowskiego 2 i Wojciechowskiego 12

O F E R T A

Wykonawca (nazwa, siedziba):

.....
.....
.....
.....
.....
.....

NIP: **KRS:**

(w przypadku składania oferty przez podmioty występujące wspólnie należy podać nazwy firm i dokładne adresy wszystkich wspólników spółki cywilnej lub członków konsorcjum)

Niniejszym składam ofertę na wykonanie przedmiotu zamówienia w zakresie i na warunkach określonych przez Zamawiającego w ogłoszeniu o zamówieniu (zaproszeniu do złożenia oferty cenowej)

1. Oferuję wykonanie zamówienia za kwotę :

* **ogółem cena brutto :** zł

w tym:

- za wykonanie wiaty śmietnikowej dla nieruchomości Kiedrowskiego 2 – brutto zł

- za wykonanie wiaty śmietnikowej dla nieruchomości Wojciechowskiego 12 – brutto zł

ogółem cena brutto - kwota słownie:

.....
.....
.....

3. Wyrażam zgodę na warunki płatności wynikające z zaproszenia do złożenia oferty.

4. Na powyższe roboty udzielam rękojmi i gwarancji na okres 5 lat – od daty końcowego odbioru robót.

5. Zobowiązuję się do wykonania przedmiotu zamówienia w terminie określonym przez Zamawiającego w zaproszeniu do złożenia oferty (ogłoszeniu o zamówieniu) oraz zgodnie z obowiązującymi przepisami prawa i wytycznymi Zamawiającego. Zobowiązuje się również uzyskać wszystkie wymagane przepisami decyzje, pozwolenia.

6. Oświadczam, że:

- a) otrzymałem wszelkie informacje konieczne do przygotowania oferty
- b) w przypadku zatrudnienia podwykonawców, odpowiadam/y za ich pracę jak za swoją własną

7. Oświadczam, że zamówienie zrealizuję (* niepotrzebne skreślić):

- * samodzielnie bez udziału podwykonawców
- * z udziałem podwykonawców w zakresie: (wpisać poniżej zakres prac powierzonych podwykonawcy):

.....
.....
.....

8. Oświadczam, że *JESTEM / * NIE JESTEM płatnikiem podatku VAT (*niepotrzebne skreślić)

9. Akceptuję istotne warunki umowy (określone we wzorze umowy) i w razie wybrania mojej oferty jako najkorzystniejszej zobowiązuję się do podpisania umowy, na warunkach zawartych w zaproszeniu do złożenia ofert, w miejscu i terminie wskazanym przez Zamawiającego,

10. Dane kontaktowe wykonawcy:

Telefon	
FAX	
E-mail	

Data sporządzenia oferty: _____

_____ (podpis Wykonawcy)

Załącznik do postępowania nr 54/N/2016

WYKAZ OSÓB

WYKONAWCA:

.....

Składając ofertę w postępowaniu nr 54/N/2016 – oświadczam, że do realizacji niniejszego zamówienia skieruje następującą osobę (kierownika robót)

L.p.	Imię i Nazwisko	Potencjał kadrowy – warunek określony przez Zamawiającego ZAPROSZENIU DO ZŁOŻENIA OFERTY	Kwalifikacje zawodowe - <u>wpisać posiadane uprawnienia :</u>
1	2	3	4
1		osoba, posiadająca uprawnienia budowlane do kierowania robotami budowlanymi w specjalności konstrukcyjno-budowlanej	

Podpis Wykonawcy: _____

ul. Kiedrowskiego 2 – założenia do projektowanej wiaty śmietnikowej

nr działki : 8/17, 31/14, 11/15

obręb : 437

stan prawny działki : własność Gminy Bydgoszcz

Ilość i typ pojemników :

2 sztuki MGB 1100 na plastik, papier, metale

1 sztuka MGB 1100 na szkło

1 sztuka MGB 1100 na zielone

6 sztuk MGB 1100 na ogólne zmieszane

Razem : 10 sztuk

Konstrukcja wiaty :

- wiata z podziałem na boksy : część segregowana, część zmieszana z oznaczeniem przeznaczenia boksów
- ściany boczne z częściowym wypełnieniem – ażurowa konstrukcja ze stali;
- konstrukcja dachu z profili stalowych, zadaszenie z blachodachówki lub blachy trapezowej, drzwi dwuskrzydłowe z częściową osłoną – pozostała część osiatkowana.

Przykładowa wizualizacje projektowanej konstrukcji zamierzenia :

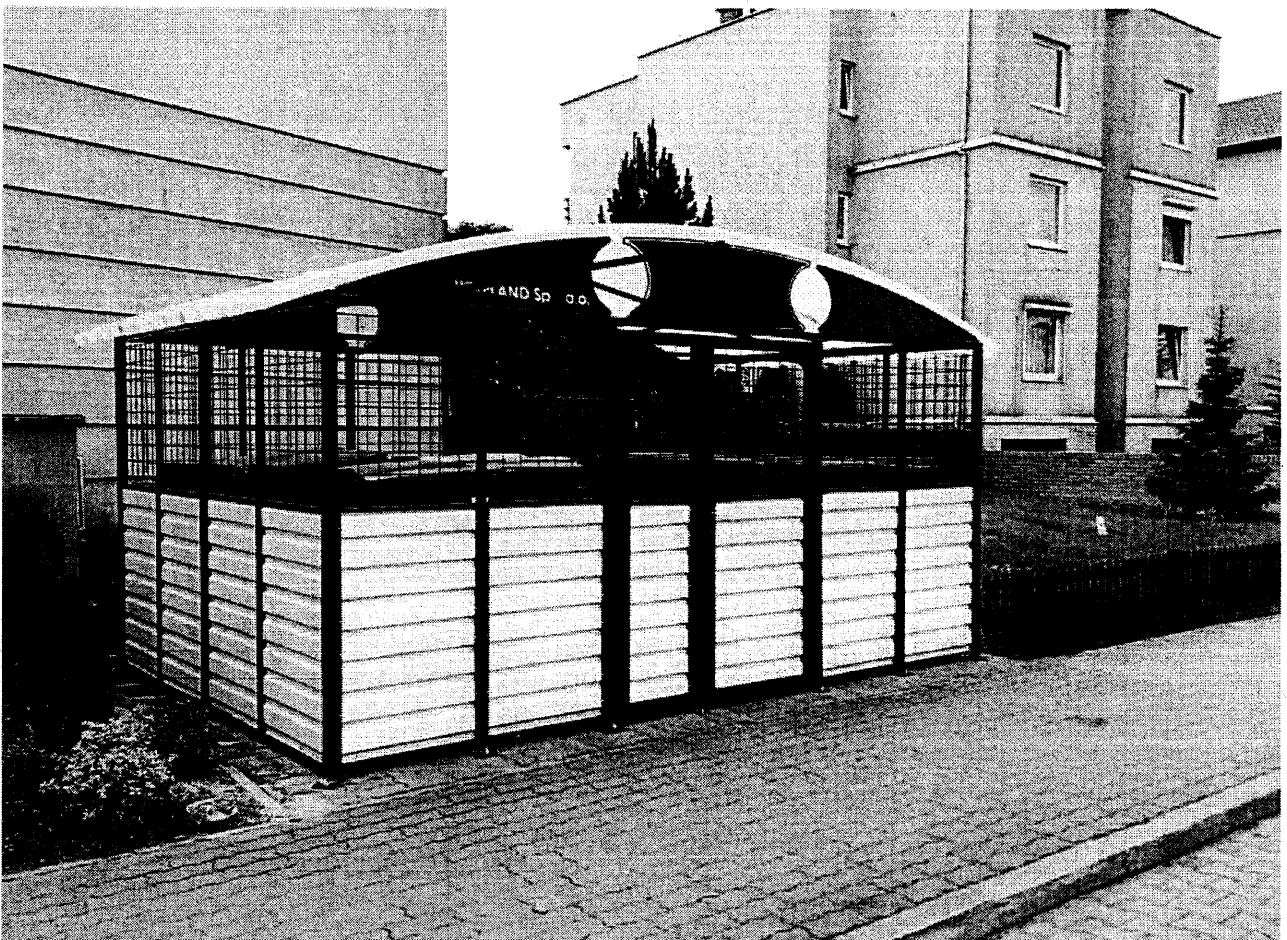

Kiedrowskiego 2

Rozmieszczenie kontenerów w wiacie :

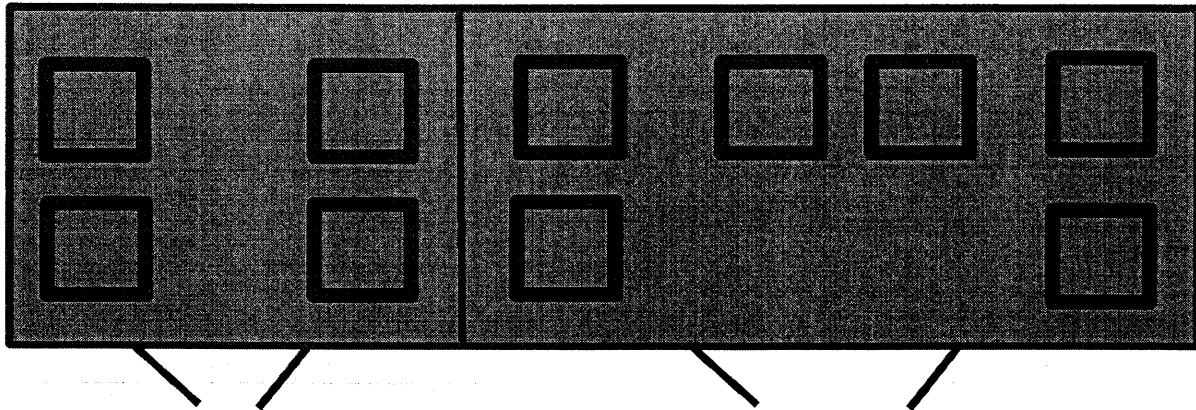

Inspektor Techniczny
Zbigniew Podsiadły
Zbigniew Podsiadły

Administrator
Danuta Karpińska
Danuta Karpińska

KIEDROWSKIEGO 2

- LOKALIZACJA -

Inspektor Techniczny
Podziemi
Zbigniew Podsiadły

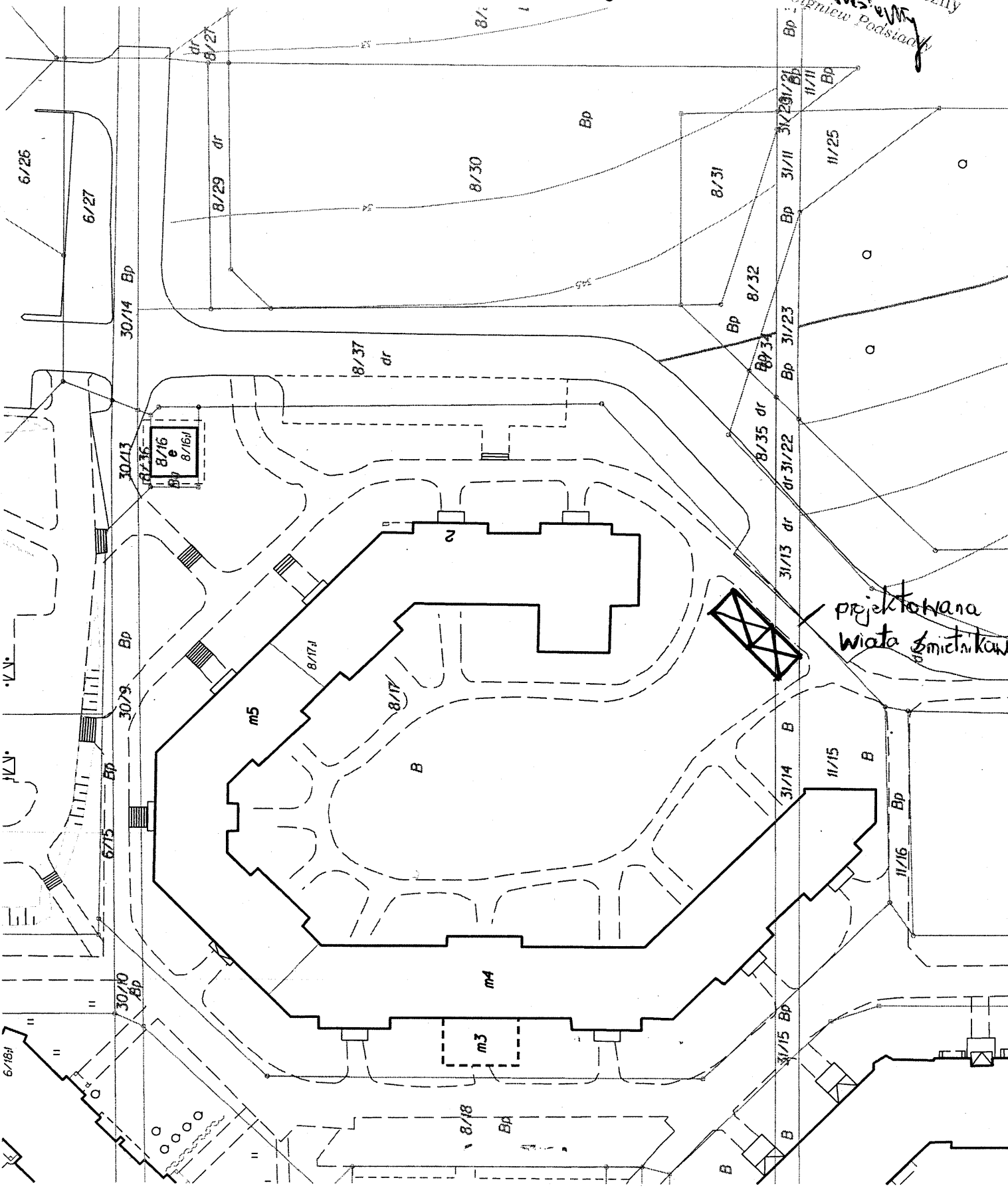

projektowana
wiatra śmieciarkowa

Kiedrowskiego 2

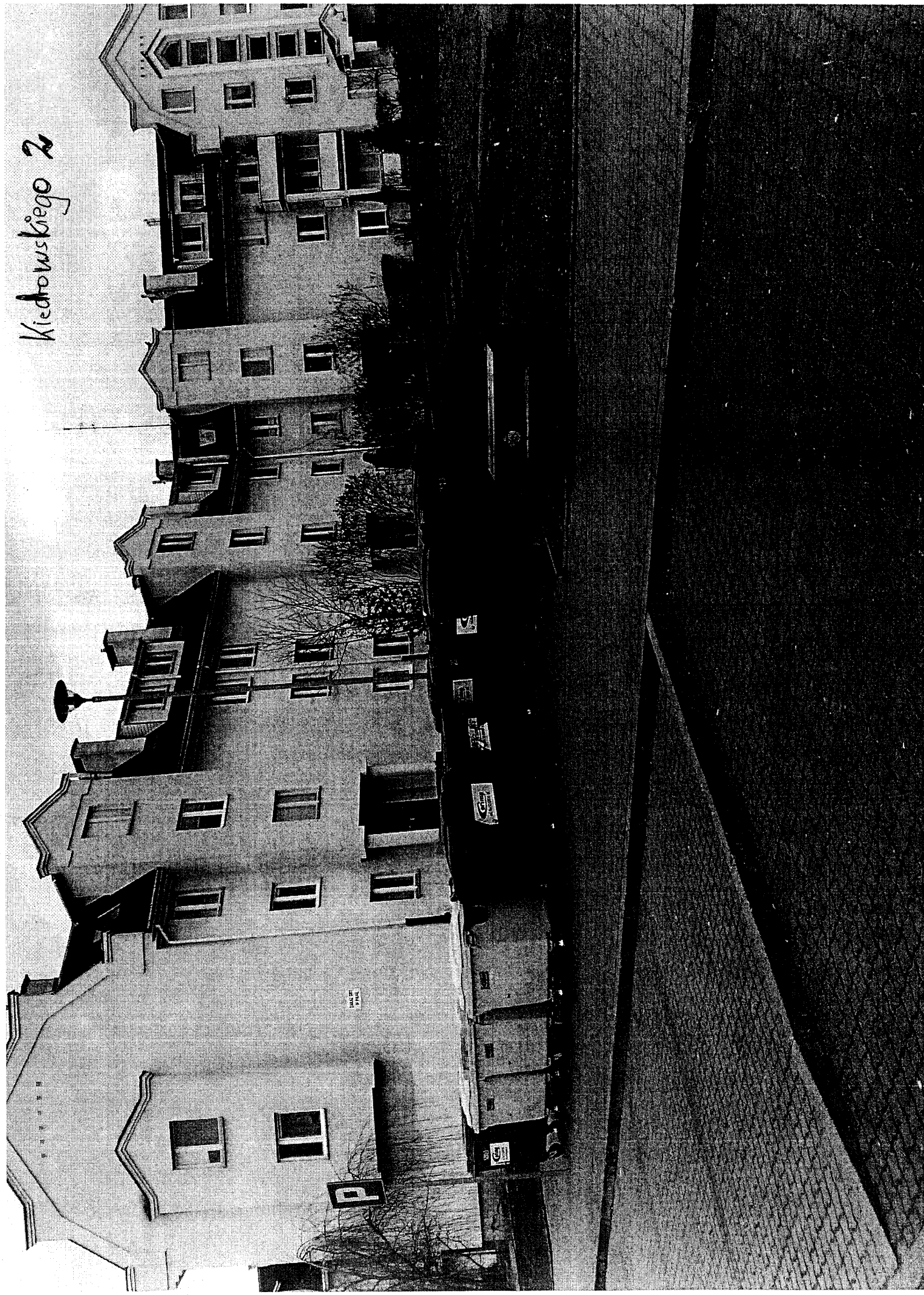

ul. Wojciechowskiego 12 – założenia do projektowanej wiaty śmietnikowej

nr działki : 50/11

obręb : 340

stan prawny działki : własność Gminy Bydgoszcz

Ilość i typ pojemników :

2 sztuki MGB 1100 na plastik, papier, metale

1 sztuka MGB 1100 na szkło

1 sztuka MGB 1100 na zielone

5 sztuk MGB 1100 na ogólne zmieszane

Razem : 9 sztuk

Konstrukcja wiaty :

- bez podziału na boksy

- ściany boczne z wypełnieniem z elementów prefabrykowanych (prześla betonowe prefabrykowane malowane) w 3/4 powierzchni, 1/4 siatka stalowa w ramie;

- konstrukcja dachu z profili stalowych, zadaszenie z blachodachówki, drzwi dwuskrzydłowe osiatkowane w 3/4 pozostała część – blacha pełna.

Wizualizacja projektowanego zamierzenia :



Rozmieszczenie kontenerów w wiacie :

Inspektor Techniczny

Zbigniew Podsiadły

Justyna Krüger

młodszy administrator

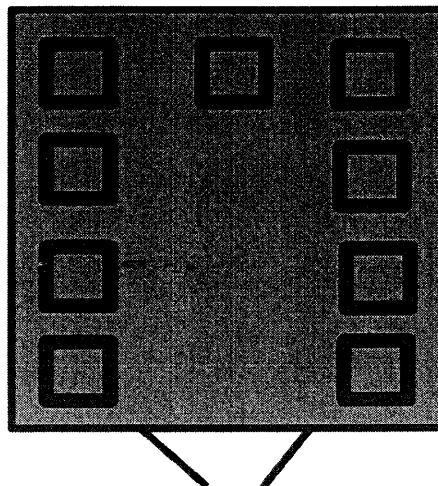

WOJCIECHOWSKIEGO 12 - LOKALIZACJA -

Inspektor Techniczny
Zbigniew Podsiadły

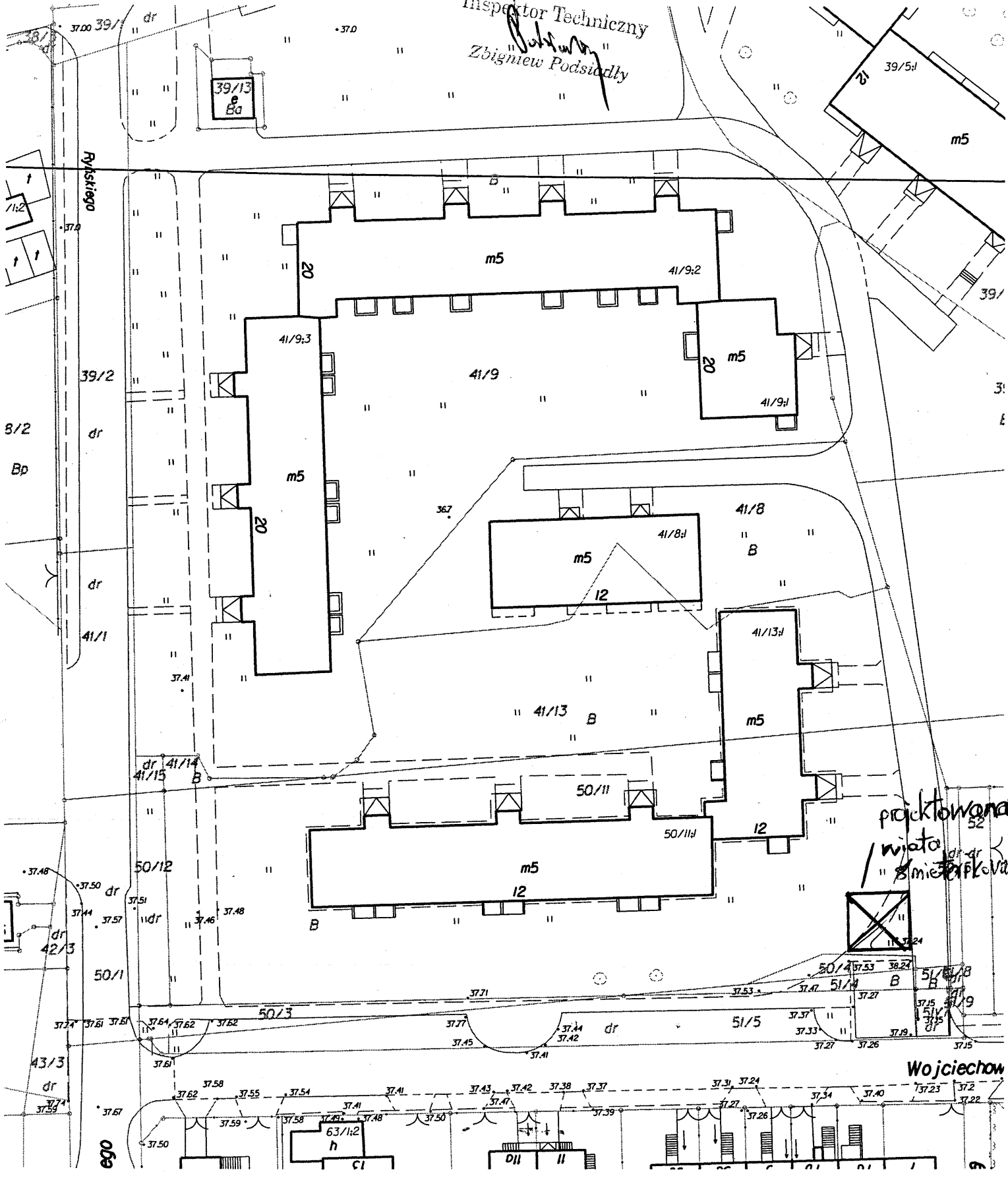

Wojciechowski 12

