



**SYTEK
PROJEKTY**

SYTEK-PROJEKTY, EWA SYTEK

85-792 Bydgoszcz, ul. Andersena 3a,

Tel. +48 504 784 885

e-mail: projekty@sytek.pl, www.projekty.sytek.pl

Nazwa inwestycji:

Zmiana sposobu użytkowania lokalu usługowego na mieszkalny wraz z jego remontem i przebudową oraz z budową wewnętrznej instalacji gazowej (dz. nr 55/2, obr. 0128)

Adres:

dz nr 56, obr. 0083, jednostka ewid.: 046101_1 (Miasto Bydgoszcz), ul. Nakieńska 13, 85-219 Bydgoszcz,

Inwestor:

Administracja Domów Miejskich „ADM” Sp. z o.o. w Bydgoszczy, ul. Śniadeckich 1, 85-011 Bydgoszcz

KATEGORIA OBIEKTU BUDOWLANEGO XIII

**projekt
architektura:**

mgr inż. arch. Ewa Sytek
upr. nr: WP-OIA/OKK/UpB/66/2009

mgr inż. arch. Ewa Sytek
uprawnienia budowlane
w specjalności architektonicznej
do projektowania i kierowania
nr WP-OIA/OKK/UpB/66/2009

**sprawdził
architektura:**

mgr inż. arch. Antoni Pieczyński
upr. nr: 476/66

mgr inż. arch. Antoni Pieczyński
Bydgoszcz, ul. Łęgowa 27c/9
Uprawnienia budowlane nr 476/66
w specjalności architektonicznej
do projektowania bez ograniczeń
KOPIA : 0109

**projekt
konstrukcja**

mgr inż. Mateusz Dalecki
KUP/0139/PWBBk/15

mgr inż. Mateusz Dalecki
nr upr. KUP/0139/PWBBk/15
do projektowania i kierowania robotami
budowlanymi bez ograniczeń
w specjalności konstrukcyjno-budowlanej

**sprawdził
konstrukcja**

inż. Ryszard Zehner
KUP/BO/3632/02

inż. Ryszard Zehner
85-305 Bydgoszcz, ul. Gersona 13/6
Uprawnienia budowlane do projektowania
i kierowania robotami budowlanymi
mgr inż. Ryszard Zehner

**projekt
b.sanitarna:**

mgr inż. Tomasz Jeleń
upr. nr: KUP/0168/PBS/15

Uprawnienia budowlane do projektowania, kierowania i nadzorowania robotami budowlanymi bez ograniczeń w specjalności instalacyjnej w zakresie sieci, instalacji i urządzeń cieplnych, wentylacyjnych, gazowych, wodociagowych i kanalizacyjnych
upr. bud. KUP/0159/OWOS/09
upr. bud. KUP/0168/PBS/15

**Sprawdził
b.sanitarna:**

mgr inż. Marcin Ostrowski
upr. nr: KUP/0060/PWOS/14

mgr inż. Marcin Ostrowski
UPRAWNIENIA BUDOWLANE
nr KUP/0060/PWOS/14

do projektowania i kierowania robotami budowlanymi bez ograniczeń w specjalności instalacyjnej w zakresie sieci, instalacji i urządzeń cieplnych, wentylacyjnych, gazowych, wodociagowych i kanalizacyjnych

**projekt
b.elektryczna**

mgr inż. Michalski Aleksander
upr. nr: KI-II-7342-97/98

inż. Aleksander Michalski
Uprawnienia budowlane do projektowania i kierowania robotami budowlanymi bez ograniczeń w specjalności instalacyjnej w zakresie sieci, instalacji i urządzeń elektrycznych i elektroenergetycznych
Nr ewid. WBPP-AB-7210/53/93 i E-11-7342-97/98

**Sprawdził
b. elektryczna:**

mgr inż. Leszek Białkowski
upr. nr: KUP/IE/3035/02

mgr inż. Leszek Białkowski
upr. bud. do projektowania bez ograniczeń w specj. instalacyjnej w zakresie sieci, instalacji i urządzeń elektrycznych i elektroenergetycznych
nr ewid. RSP-IV-7342-59/97

Data opracowania:

18.06.2020

Spis treści

URZĄD MIASTA
Rzeszów
Wydział Administracji Budowlanej

Rys. Oświadczenie projektanta, strona 3.

Rys. Dokumenty dotyczące projektantów, od strony 4 do strony 19.

Rys. Warunki przyłączenia do sieci gazowej, od strony 20 do strony 23.

Rys. Opinia kominiarska, strona 24.

Rys. Usytuowanie lokalu w budynku, strona 25.

Rys. Opis do projektu zagospodarowania terenu, od strony 26 do strony 28.

Rys. Opis do projektu architektoniczno-konstrukcyjnego, od strony 29 do strony 32.

Rys. Informacja dotycząca bezpieczeństwa i ochrony zdrowia, strona 33.

Rys. Zakres robót, kolejność realizacji poszczególnych obiektów, od strony 34 do strony 35.

Rys. Opinia o stanie technicznym, od strony 36 do strony 37.

Rys. Dokumentacja fotograficzna, od strony 38 do strony 41.

Rys. Rzut lokalu- stan istniejący, strona 42.

Rys. Rzut lokalu- stan projektowany, strona 43.

Rys. Zestawienie stolarki, strona 44.

Rys. Opis techniczny-branża sanitarna, od strony 45 do strony 52.

Rys. Rzut lokalu- stan istniejący, strona 53.

Rys. Wewnętrzna instalacja gazowa-rzut lokalu- stan projektowany, strona 54.

Rys. Projektowana wewnętrzna instalacja gazowa-aksonometria, strona 55.

Rys. Wewnętrzna instalacja wod-kan-rzut lokalu, strona 56.

Rys. Wewnętrzna instalacja c.o.- rzut lokalu- stan projektowany, strona 57.

Rys. Wewnętrzna instalacja c.o.-rozwinięcie, strona 58.

Rys. Opis techniczny wewnętrznych instalacji elektrycznych, od strony 59 do strony 61.

Rys. Rzut lokalu- stan istniejący, strona 62.

Rys. Rzut lokalu – stan projektowany, strona 63.

Rys. Schemat ideowy projektu wewnętrznej instalacji elektrycznej, strona 64.

Oświadczenie projektanta

Zgodnie z art. 20 ust. 4 ustawy z dnia 7 lipca 1994 r. – Prawo budowlane – oświadczam, że projekt budowlany dla inwestycji polegającej na:

Zmiana sposobu użytkowania lokalu usługowego na mieszkalny wraz z jego remontem i przebudową oraz z budową wewnętrznej instalacji gazowej (dz. nr 56, obr. 0083)

został wykonany zgodnie z obowiązującymi normami i przepisami prawa budowlanego, oraz zasadami wiedzy technicznej.

projekt
architektura:

mgr inż. arch. Ewa Sytek
upr. nr: WP-OIA/OKK/UpB/66/2009

mgr inż. arch. Ewa Sytek
uprawnienia budowlane
w specjalności architektonicznej
do projektowania bez ograniczeń
nr WP-OIA/OKK/UpB/66/2009

sprawdził
architektura:

mgr inż. arch. Antoni Pieczyński
upr. nr: 476/66

mgr inż. arch. Antoni Pieczyński
Bydgoszcz, ul. Ugory 27c/9
Uprawnienia budowlane nr: 476/66
w specjalności architektonicznej
do projektowania bez ograniczeń
KOPIA : 0109

projekt
konstrukcja

mgr inż. Mateusz Dalecki
KUP/0139/PWBKb/15

mgr inż. Mateusz Dalecki
nr upr. KUP/0139/PWBKb/15
do projektowania i kierowania robotami
budowlanymi bez ograniczeń
w specjalności konstrukcyjno-budowlanej

sprawdził
konstrukcja

inż. Ryszard Zehner
KUP/BO/3632/02

inż. Ryszard Zehner
85-305 Bydgoszcz, ul. Mirowska 13/6
Uprawnienia budowlane do projektowania
i kierowania robotami budowlanymi
bez ograniczeń

projekt
b.sanitarna:

mgr inż. Tomasz Jeleń
upr. nr: KUP/0166/PBS/15

mgr inż. Tomasz Jeleń
Uprawnienia budowlane do projektowania, kierowania
i nadzorowania robotami budowlanymi bez ograniczeń
w specjalności instalacyjnej w zakresie sieci, instalacji
i urządzeń cieplnych, wentylacyjnych, gazowych,
wodociągowych i kanalizacyjnych
upr. bud. KUP/0159/OWOS/09

Sprawdził
b.sanitarna:

mgr inż. Marcin Ostrowski
upr. nr: KUP/0060/PWOS/14

mgr inż. Marcin Ostrowski
UPRAWNIENIA BUDOWLANE
nr KUP/0060/PWOS/14
do projektowania i kierowania robotami budowlanymi
bez ograniczeń w specjalności instalacyjnej w zakresie
sieci, instalacji i urządzeń cieplnych, wentylacyjnych,
gazowych, wodociągowych i kanalizacyjnych

projekt
b.elektryczna

mgr inż. Michalski Aleksander
upr. nr: KI-II-7342-97/98

inż. Aleksander MICHAŁSKI
Uprawnienia budowlane do projektowania
i kierowania robotami budowlanymi bez ograniczeń
w specjalności instalacyjnej w zakresie sieci, instalacji
i urządzeń elektrycznych i elektroenergetycznych
Nr ewid. WBPP-NB-7210/55/83 i KI-II-7342-97/98

Sprawdził
b. elektryczna:

mgr inż. Leszek Białkowski
upr. nr: KUP/IE/3035/02

mgr inż. Leszek Białkowski
upr. bud. do projektowania bez ograniczeń
w spec. instalacyjnej w zakresie sieci, instalacji
i urządzeń elektrycznych i elektroenergetycznych
nr ewid. R-01-W-7342-59/97

Data opracowania: 18.06.2020





IZBA ARCHITEKTÓW
IZBA ZAWODOWYCH ARCHITEKTÓW

WIELKOPOLSKA OKRĘGOWA IZBA ARCHITEKTÓW
OKRĘGOWA KOMISJA KWALIFIKACYJNA

URZĄD MIASTA
Świdoszów
Wydział Administracji Budowlanej

I.dz. 74 /WP - OIA/ OKK /2009

Poznań, dnia 12 grudnia 2009 r.

sygnatura akt: WOIA - OKK/ 92 /2009

DECYZJA nr WP - OIA /OKK/ UpB/ 66 / 2009

Na podstawie art. 12 ust. 1 pkt 1 i ust. 2, art. 13 ust. 1 pkt 1 i art. 14 ust. 1 pkt 1 ustawy z dnia 7 lipca 1994 r. - Prawo budowlane (tekst jednolity: Dz. U. z 2003 r. Nr 207, poz. 2016; dalsze zmiany: Dz. U. z 2004 r. Nr 6, poz. 41, Nr 92, poz. 881, Nr 93, poz. 888 i Nr 96, poz. 959, z 2005 r. Nr 113, poz. 954, Nr 163, poz. 1362 i 1364 oraz Nr 169, poz. 1419 oraz z 2006 r. Nr 12, poz. 63), art. 11 i 24 ust. 1 pkt 2 ustawy z dnia 15 grudnia 2000 r. o samorządach zawodowych architektów, inżynierów budownictwa oraz urbanistów (Dz. U. z 2001 r. Nr 5, poz. 42, z 2002 r. Nr 23, poz. 221 i Nr 153, poz. 1271 i Nr 240, poz. 2052, z 2003 r. Nr 124, poz. 1152 i Nr 190, poz. 1864, z 2004 r. Nr 141, poz. 1492 oraz z 2005 r. Nr 150, poz. 1247), oraz art. 104 i 107 § 1 i 4 ustawy z dnia 14 czerwca 1960 r. - Kodeks postępowania administracyjnego (tekst jednolity: Dz. U. z 2000 r. Nr 98, poz. 1071; dalsze zmiany: Dz. U. z 2001 r. Nr 49, poz. 509, z 2002 r. Nr 113, poz. 984, Nr 153, poz. 1271, i Nr 169, poz. 1387, z 2003 r. Nr 130, poz. 1188, z 2004 r. Nr 162, poz. 1692 oraz z 2005 r. Nr 64, poz. 565 i Nr 78, poz. 682)

stwierdza się, że

Pani

mgr inż. arch. Ewa Sytek

posiada odpowiednie wykształcenie techniczne i praktykę zawodową
i nadaje się

UPRAWNIENIA BUDOWLANE

w specjalności architektonicznej do projektowania bez ograniczeń

Decyzja niniejsza jako uwzględniająca w całości żądanie strony nie wymaga uzasadnienia.

Od decyzji przysługuje Pani/Panu odwołanie do Krajowej Komisji Kwalifikacyjnej Izby Architektów. Odwołanie wnosi się za pośrednictwem organu, który wydał decyzję tj. Okręgowej Komisji Kwalifikacyjnej Wielkopolskiej Okręgowej Izby Architektów, w terminie 14 dni od dnia doręczenia decyzji.

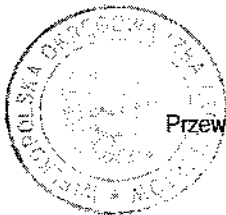

Przewodniczący Wielkopolskiej Okręgowej Komisji Kwalifikacyjnej

Andrzej J. Nowak
architekt

Strona 1 z 2

61-772 Poznań, ul. Stary Rynek 56. Tel./fax: (061) 855 08 46, 852 00 20. E-mail: wielkopolska@izbaarchitektow.pl
Http://wielkopolska.iarp.pl NIP: 778-13-99-181 Regon: 017466395-00074 Konto: PKO BP S.A. Nr 71 1020 4027 0000 1202 0033 5935

ZA ZGODNI
Z OP

[Handwritten signature]



IZBA ARCHITEKTÓW
RZECZYPOSPOLITEJ POLSKIEJ

Wielkopolska Okręgowa Rada Izby Architektów RP

URZĄD MIASTA
POZNAN
ul. ...
...

ZAŚWIADCZENIE - ORYGINAŁ

(wypis z listy architektów)

Wielkopolska Okręgowa Rada Izby Architektów RP zaświadcza, że:

mgr inż. arch. Ewa Sytek

posiadająca kwalifikacje zawodowe do pełnienia samodzielnych funkcji technicznych w budownictwie w specjalności architektonicznej i w zakresie posiadanych uprawnień nr **WP-OIA/OKK/UpB/66/2009**, jest wpisana na listę członków Wielkopolskiej Okręgowej Izby Architektów RP pod numerem: **WP-0756**.

Członek czynny od: 08-04-2010 r.

Data i miejsce wygenerowania zaświadczenia: 13-01-2020 r. Poznań.

Zaświadczenie jest ważne do dnia: **31-01-2021 r.**

Podpisano elektronicznie w systemie informatycznym Izby Architektów RP przez:
Agnieszka Figielek, Sekretarz Okręgowej Rady Izby Architektów RP.

Nr weryfikacyjny zaświadczenia:

WP-0756-C51C-2F42-3B71-7Y3Y

Dane zawarte w niniejszym zaświadczeniu można sprawdzić podając nr weryfikacyjny zaświadczenia w publicznym serwisie internetowym Izby Architektów: www.izbaarchitektow.pl lub kontaktując się bezpośrednio z właściwą Okręgową Izbą Architektów RP.

ZA ZGODNOŚĆ
Z ORYGINAŁEM

S

Prezydium
Wojewódzkiej Rady Narodowej
Wydział Budownictwa
Urbanistyki i Architektury
w Bydgoszczy

Bydgoszcz, dnia 31 maja 1966 r.

URZĄD MIASTO
Bydgoszcz
Województwo Pomorskie

Nr ewid. uprawn. 476/66

Uprawnienia budowlane

Na podstawie art. 18, art. 19 ust. 1 pkt. I i art. 20 ust. 1 ustawy z dnia 31 stycznia 1961 r. — prawo budowlane (Dz. U. nr 7, poz. 46) oraz § 29 i § 5 ust. 1 pkt. 1 rozporządzenia Przewodniczącego Komitetu Budownictwa, Urbanistyki i Architektury z dnia 10 września 1962 r. w sprawie kwalifikacji fachowych osób wykonujących funkcje techniczne w budownictwie powszechnym (Dz. U. nr 53, poz. 266)

Ob. Antoni Bolesław P i e c z y Ń s k i

inżynier magister architekt

urodzony dnia 3 września 1935r. w Toruniu

o t r z y m u j e

w specjalności architektonicznej

uprawnienia budowlane do sporządzania projektów budowlanych architektonicznych wszelkich obiektów budowlanych, projektów budowlanych konstrukcyjnych z wyjątkiem projektów obiektów budowlanych o skomplikowanej konstrukcji, projektów instalacji i urządzeń sanitarnych z wyjątkiem skomplikowanych instalacji i urządzeń sanitarnych.



[Handwritten signature]

ZA ZGODNOŚĆ
Z ORYGINAŁEM



IZBA ARCHITEKTÓW
RZECZYPOSPOLITA POLSKA

Kujawsko-Pomorska Okręgowa Rada Izby Architektów RP

ZAŚWIADCZENIE - ORYGINAŁ

(wypis z listy architektów)

Kujawsko-Pomorska Okręgowa Rada Izby Architektów RP zaświadcza, że:

mgr inż. arch. Antoni Bolesław PIECZYŃSKI

posiadający kwalifikacje zawodowe do pełnienia samodzielnych funkcji technicznych w budownictwie w specjalności architektonicznej i w zakresie posiadanych uprawnień nr **476/66**, jest wpisany na listę członków Kujawsko-Pomorskiej Okręgowej Izby Architektów RP pod numerem: **KP-0109**.

Członek czynny od: 09-05-2002 r.

Data i miejsce wygenerowania zaświadczenia: 30-01-2020 r. Bydgoszcz.

Zaświadczenie jest ważne do dnia: **30-06-2020 r.**

Podpisano elektronicznie w systemie informatycznym Izby Architektów RP przez:
Marek Grosz, Przewodniczący Okręgowej Rady Izby Architektów RP.

Nr weryfikacyjny zaświadczenia:

KP-0109-5CDF-B4FE-2382-5BFE

Dane zawarte w niniejszym zaświadczeniu można sprawdzić podając nr weryfikacyjny zaświadczenia w publicznym serwisie internetowym Izby Architektów: www.izbaarchitektow.pl lub kontaktując się bezpośrednio z właściwą Okręgową Izbą Architektów RP.

ZA ZGODNOŚĆ
Z ORYGINAŁEM

[Signature]

[Initials]

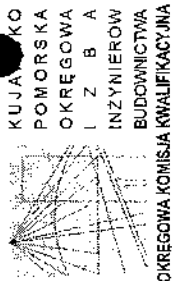

OKRĘGOWA KOMISJA KWALIFIKACYJNA

Sygn. akt: KUPOIIB/KK-0054-0083/15
KUPOIIB/KK-0055-0185/15

Bydgoszcz, dnia 17 grudnia 2015 r.

DECYZJA

Na podstawie art. 24 ust. 1 pkt 2 ustawy z dnia 15 grudnia 2000 r. o samorządach zawodowych architektów oraz inżynierów budownictwa (Dz. U. z 2014 r., poz. 1946), art. 12 ust. 1 pkt 1 i 2, ust. 2, ust. 3 i ust. 4c pkt 3, art. 13 ust. 1, ust. 2, ust. 3 i ust. 4, art. 14 ust. 1 pkt 2 i ust. 3 pkt 5 ustawy z dnia 7 lipca 1994 r. - Prawo budowlane (Dz. U. z 2013 r., poz. 1409 z późn. zm.) oraz § 10 i § 12 ust. 1 rozporządzenia Ministra Infrastruktury i Rozwoju z dnia 11 września 2014 r. w sprawie samodzielnych funkcji technicznych w budownictwie (Dz. U. z 2014 r. poz. 1278) w związku z art. 104 Kodeksu postępowania administracyjnego (Dz. U. z 2013 r., poz. 267), po ustaleniu, że zostały spełnione warunki w zakresie przygotowania zawodowego oraz po złożeniu egzaminu na uprawnienia budowlane z wynikiem pozytywnym,

Pan Mateusz Piotr Dalecki

magister inżynier o kierunku budownictwo
ur. dnia 05 lutego 1986 r. w Włocławku

otrzymuje

UPRAWNIENIA BUDOWLANE

numer ewidencyjny KUP/0139/PWBKb/15

do projektowania i kierowania robotami budowlanymi bez ograniczeń
w specjalności konstrukcyjno - budowlanej

UZASADNIENIE

W związku z uwzględnieniem w całości żądania strony, na podstawie art. 107 § 4 Kodeksu postępowania administracyjnego (Dz. U. z 2013 r., poz. 267) odstępuje się od uzasadnienia decyzji. Zakres nadanych uprawnień budowlanych wskazano na odwołanie decyzji.

Pouczenie

1. Zgodnie z art. 12 ust. 7 ww. ustawy Prawo budowlane - podstawę do wykonywania samodzielnych funkcji technicznych w budownictwie stanowi wpis do centralnego rejestru Głównego Inspektora Nadzoru Budowlanego oraz wpis na listę członków właściwej izby samorządu zawodowego.
2. Od niniejszej decyzji służy odwołanie do Krajowej Komisji Kwalifikacyjnej Polskiej Izby Inżynierów Budownictwa w Warszawie, za pośrednictwem Kujawsko-Pomorskiej Okręgowej Izby Inżynierów Budownictwa w Bydgoszczy w terminie 14 dni od daty jej doręczenia.

Skład Orzekający
Okręgowej Komisji Kwalifikacyjnej

mgr inż. Jacek Kołodziej

inż. Wojciech Kłatecki

inż. Paweł Gonczewicz

Otrzymują:
1. Pan Mateusz Piotr Dalecki
ul. Golebia 70C/25
85-309 Bydgoszcz

ZA ZGODNOŚĆ
Z ORYGINAŁEM

URZĄD MIASTA
Bydgoszcz
Wydział Inżynierii i Budownictwa

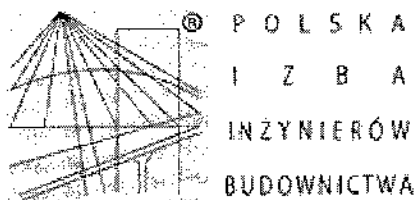

URZĄD MIASTA
Bydgoszcz
Wydział Administracji Budowlanej

Zaświadczenie

o numerze weryfikacyjnym:

KUP-BYD-8JA-8LL *

Pan Mateusz Dalecki o numerze ewidencyjnym KUP/BO/0051/16
adres zamieszkania ul. Gołębia 70c/25, 85-309 Bydgoszcz
jest członkiem Kujawsko-Pomorskiej Okręgowej Izby Inżynierów Budownictwa i posiada
wymagane ubezpieczenie od odpowiedzialności cywilnej.
Niniejsze zaświadczenie jest ważne do dnia 2020-09-30.

Zaświadczenie zostało wygenerowane elektronicznie i opatrzone bezpiecznym podpisem elektronicznym
weryfikowanym przy pomocy ważnego kwalifikowanego certyfikatu w dniu 2019-09-19 roku przez:

Renata Staszak, Przewodniczący Rady Kujawsko-Pomorskiej Okręgowej Izby Inżynierów Budownictwa.

(Zgodnie art. 5 ust 2 ustawy z dnia 18 września 2001 r. o podpisie elektronicznym (Dz. U. 2001 Nr 130 poz. 1450) dane w postaci
elektronicznej opatrzone bezpiecznym podpisem elektronicznym weryfikowanym przy pomocy ważnego kwalifikowanego certyfikatu są
równoważne pod względem skutków prawnych dokumentom opatrzonym podpisami własnoręcznymi.)

* Weryfikację poprawności danych w niniejszym zaświadczeniu można sprawdzić za pomocą numeru weryfikacyjnego zaświadczenia na
stronie Polskiej Izby Inżynierów Budownictwa www.piiib.org.pl lub kontaktując się z biurem właściwej Okręgowej Izby Inżynierów
Budownictwa.

ZA ZGODNOŚĆ
Z ORYGINAŁEM

URZĄD WOJEWODY

W BYDGOSZCZY
Wydział Gospodarki Terenowej
i Środowiska
ul. Konarskiego nr 1-3
85-850 Bydgoszcz 20

Bydgoszcz

12-08

1976

ODPIS UWIERZYTELNIOMOSTA

Nr 7210/164/76

STWIERDZENIE PRZYGOTOWANIA ZAWODOWEGO

do pełnienia samodzielnych funkcji technicznych w budownictwie

Na podstawie § 5 ust. 1 § 7 i § 13 ust. 1 pkt 2 rozporządzenia Ministra Gospodarki Terenowej i Ochrony Środowiska z dnia 20.II. 1975r. w sprawie samodzielnych funkcji technicznych w budownictwie /Dz.U. Nr 8, poz. 46/ stwierdza się, że

Obywatel Ryszard Zehner

/wymienić imię - imiona i nazwisko/

inżynier budownictwa lądowego

/wymienić tytuł zawodowy/

27 marca 1948r.

urodzony dnia w Szczecinie

posiada przygotowanie zawodowe upoważniające do wykonywania samodzielnej funkcji projektanta i kier. budowy

/określić rodzaj funkcji/ /określić/

konstrukcyjno-budowlanej

rodzaj specjalności techniczno-budowlanej lub specjalizacji zawo-

dowej/

Ryszard Zehner

Obywatel jest upoważniony do :

/imię - imiona i nazwisko/

1/ sporządzania projektów w zakresie rozwiązań konstrukcyjno-

budowlanych budynków oraz innych budowli z wyłączeniem linii, węzłów i stacji kolejowych, dróg oraz lotniskowych dróg starto- wych i manipulacyjnych, mostów, budowli hydrotechnicznych i melioracji wodnych

2/ kierowania, nadzorowania i kontrolowania budowy i robót,

kierowania i kontrolowania wytwarzania konstrukcyjnych elemen- tów budowlanych oraz oceniania i badania stanu technicznego w

zakresie wszelkich budynków oraz innych budowli, z wyłączeniem

linii, węzłów i stacji kolejowych, dróg oraz lotniskowych dróg startowych i manipulacyjnych, mostów, budowli hydrotechnicznych

i wodnomelioracyjnych

Otrzymuje:

ph. Ryszard Zehner

/słona/

Bydgoszcz

ul. M. Konopnickiej 16/4



Z upoważnienia Wojewody
Przewodniczący Wydziału

/przebieg z podaniem
imienia, nazwiska i
stanowiska służbowego/

ZA ZGODNOŚĆ
Z ORYGINAŁEM



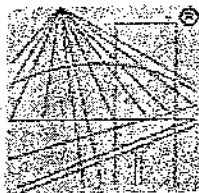

P O L S K A
I Z B A
INŻYNIERÓW
BUDOWNICTWA

URZĄD MIASTA
BYDGOSZCZ
Wydział Administracji Budowlanej

Zaświadczenie

o numerze weryfikacyjnym:

KUP-YQZ-X9S-X5C *

Pan RYSZARD ZEHNER o numerze ewidencyjnym KUP/BO/3632/02
adres zamieszkania ul. GERSONA 13/6, 85-305 BYDGOSZCZ
jest członkiem Kujawsko-Pomorskiej Okręgowej Izby Inżynierów Budownictwa i posiada
wymagane ubezpieczenie od odpowiedzialności cywilnej.
Niniejsze zaświadczenie jest ważne do dnia 2020-12-31.

Zaświadczenie zostało wygenerowane elektronicznie i opatrzone bezpiecznym podpisem elektronicznym
weryfikowanym przy pomocy ważnego kwalifikowanego certyfikatu w dniu 2020-01-10 roku przez:

Renata Staszak, Przewodniczący Rady Kujawsko-Pomorskiej Okręgowej Izby Inżynierów Budownictwa.

(Zgodnie art. 5 ust 2 ustawy z dnia 18 września 2001 r. o podpisie elektronicznym (Dz. U. 2001 Nr 130 poz. 1450) dane w postaci
elektronicznej opatrzone bezpiecznym podpisem elektronicznym weryfikowanym przy pomocy ważnego kwalifikowanego certyfikatu są
równoważne pod względem skutków prawnych dokumentom opatrzonym podpisami własnoręcznymi.)

inż. Ryszard Zehner
85-305 Bydgoszcz, ul. Gersona 13/6
Uprawnienia budowlane do projektowania
i kierowania robotami budowlanymi
bez ograniczeń
nr ewid. 7210/164/76

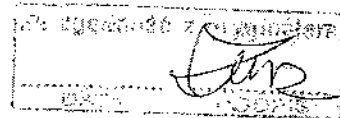

* Weryfikację poprawności danych w niniejszym zaświadczeniu można sprawdzić za pomocą numeru weryfikacyjnego zaświadczenia na
stronie Polskiej Izby Inżynierów Budownictwa www.pliib.org.pl lub kontaktując się z biurem właściwej Okręgowej Izby Inżynierów
Budownictwa.

ZA ZGODNOŚĆ
Z ORYGINAŁEM

Spół

M

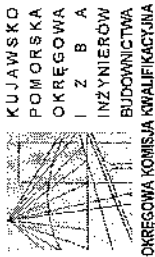

Sygn. akt: KUP/OIIB/KK-0054-0020/15

DECYZJA

Na podstawie art. 24 ust. 1 pkt 2 ustawy z dnia 15 grudnia 2000 r. o samorządach zawodowych architektów oraz inżynierów budownictwa (Dz. U. z 2014 r., poz. 1946), art. 12 ust. 1 pkt 1, ust. 2, ust. 3 i ust. 4c pkt 1, art. 13 ust. 1, ust. 2 i ust. 4, art. 14 ust. 1 pkt 4 lit. b) i ust. 3 pkt 1 ustawy z dnia 7 lipca 1994 r. - Prawo budowlane (Dz. U. z 2013 r., poz. 1408 z późn. zm.) oraz § 10 i § 14 ust. 3 rozporządzenia Ministra Infrastruktury i Rozwoju z dnia 11 września 2014 r. w sprawie samodzielnych funkcji technicznych w budownictwie (Dz. U. z 2014 r., poz. 1278) w związku z art. 104 Kodeksu postępowania administracyjnego (Dz. U. z 2013 r., poz. 267), po ustaleniu, że zostały spełnione warunki w zakresie przygotowania zawodowego oraz po złożeniu egzaminu na uprawnienia budowlane z wynikiem pozytywnym,

Pan Tomasz Jeleń
magister inżynier o kierunku inżynieria środowiska
ur. dnia 13 października 1982 r. w Świeciu nad Wisłą

otrzymuje

UPRAWNIENIA BUDOWLANE

numer ewidencyjny KUP/OI166/PBS/15

do projektowania bez ograniczeń
w specjalności instalacyjnej w zakresie sieci, instalacji i urządzeń:
ciepłych, wentylacyjnych, gazowych, wodociągowych i kanalizacyjnych

UZASADNIENIE

W związku z uwzględnieniem w całości żądania strony, na podstawie art. 107 § 4 Kodeksu postępowania administracyjnego (Dz. U. z 2013 r., poz. 267) odstępuje się od uzasadnienia decyzji. Zakres nadanych uprawnień budowlanych wskazano na odwrócie decyzji.

Pouczenie

- Zgodnie z art. 12 ust. 7 ww. ustawy Prawo budowlane - podstawę do wykonywania samodzielnych funkcji technicznych w budownictwie stanowi wpis do centralnego rejestru Głównego Nadzoru Budowlanego oraz wpis na listę członków właściwej izby samorządu zawodowego.
- Od niniejszej decyzji służy odwołanie do Krajowej Komisji Kwalifikacyjnej Polskiej Izby Inżynierów Budownictwa w Warszawie, za pośrednictwem Kujawsko-Pomorskiej Okręgowej Izby Inżynierów Budownictwa w Bydgoszczy w terminie 14 dni od daty jej doręczenia.

Skład Orzekający
Okręgowej Komisji Kwalifikacyjnej

mgr inż. Jacek Kołodziej

inż. Wojciech Klatecki

inż. Paweł Gonczarzewicz



- Pan Tomasz Jeleń
ul. Ch. Andersena 3a
85-792 Bydgoszcz
- Okręgowa Rada Izby
- Główny Inspektor
Nadzoru Budowlanego
- a/a

Szczegółowy zakres uprawnień budowlanych

Na podstawie art. 12 ust. 1 pkt 1 i art. 13 ust. 4 ustawy Prawo budowlane w związku z § 10 i § 14 ust. 3 rozporządzenia Ministra Infrastruktury i Rozwoju z dnia 11 września 2014 r. w sprawie samodzielnych funkcji technicznych w budownictwie, Pan Tomasz Jeleń jest upoważniony w specjalności instalacyjnej w zakresie sieci, instalacji i urządzeń: ciepłych, wentylacyjnych, gazowych, wodociągowych i kanalizacyjnych do:

- projektowania, sprawdzania projektów architektoniczno - budowlanych i sprawowania nadzoru autorskiego,
- sprawowania kontroli technicznej utrzymywania obiektów budowlanych,
- projektowania obiektu budowlanego, takiego jak: sieci i instalacje ciepłownicze, gazowe, wodociągowe i kanalizacyjne
- sporządzania projektu zagospodarowania działki lub terenu, w zakresie specjalności objętej niniejszymi uprawnieniami
- bez ograniczeń.

Skład Orzekający
Okręgowej Komisji Kwalifikacyjnej

mgr inż. Jacek Kołodziej

inż. Wojciech Klatecki

inż. Paweł Gonczarzewicz

URZĄD MIASTA
BYDGOSZCZ
Wydział Administracji i Budownictwa



Zaświadczenie

o numerze weryfikacyjnym:

KUP-X24-FP7-PIP *

Pan Tomasz Jeleń o numerze ewidencyjnym KUP/IS/0103/10
adres zamieszkania ul. Christiana Andersena 3a, 85-792 Bydgoszcz
jest członkiem Kujawsko-Pomorskiej Okręgowej Izby Inżynierów Budownictwa i posiada
wymagane ubezpieczenie od odpowiedzialności cywilnej.
Niniejsze zaświadczenie jest ważne do dnia 2021-03-31.

Zaświadczenie zostało wygenerowane elektronicznie i opatrzone bezpiecznym podpisem elektronicznym
weryfikowanym przy pomocy ważnego kwalifikowanego certyfikatu w dniu 2019-11-27 roku przez:

Renata Staszak, Przewodniczący Rady Kujawsko-Pomorskiej Okręgowej Izby Inżynierów Budownictwa.

(Zgodnie art. 5 ust. 2 ustawy z dnia 18 września 2001 r. o podpisie elektronicznym (Dz. U. 2001 Nr 139 poz. 1450) dane w postaci
elektronicznej opatrzone bezpiecznym podpisem elektronicznym weryfikowanym przy pomocy ważnego kwalifikowanego certyfikatu są
równoważne pod względem skutków prawnych dokumentom opatrzonym podpisami własnoręcznymi.)

ZA ZGODNOŚĆ
Z ORYGINAŁEM

* Weryfikację poprawności danych w niniejszym zaświadczeniu można sprawdzić za pomocą numeru weryfikacyjnego zaświadczenia na
stronie Polskiej Izby Inżynierów Budownictwa www.pib.org.pl lub kontaktując się z biurem właściwej Okręgowej Izby Inżynierów
Budownictwa.

URZĄD MIASTA
Bydgoszcz
Wydział Administracji Budowlanej

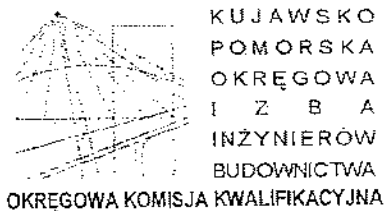

KUJAWSKO
POMORSKA
OKRĘGOWA
I Z B A
INŻYNIERÓW
BUDOWNICTWA

OKRĘGOWA KOMISJA KWALIFIKACYJNA

Sygn. akt: KUPOIIB/KK-0054-0035/14
KUPOIIB/KK-0055-0073/14

Bydgoszcz, dnia 18 czerwca 2014 r.

URZĄD MIASTA
Bydgoszcz
Wydział Inżynierii Budowlanej

DECYZJA

Na podstawie art. 24 ust. 1 pkt 2 ustawy z dnia 15 grudnia 2000 r. o samorządach zawodowych architektów, inżynierów budownictwa oraz urbanistów (*Dz. U. z 2001 r. Nr 5, poz. 42, z późn. zm.*), art. 13 ust. 1 pkt 1 i 2 i ust. 2, art. 14 ust. 1 pkt 4 i ust. 3 pkt 1 i 3 ustawy z dnia 7 lipca 1994 r. Prawo budowlane (*tekst jednolity: Dz. U. z 2013 r., poz. 1409, z późn. zm.*) oraz § 11 ust. 1 pkt 1 rozporządzenia Ministra Transportu i Budownictwa z dnia 28 kwietnia 2006 r. w sprawie samodzielnych funkcji technicznych w budownictwie (*Dz. U. z 2006 r. Nr 83, poz. 578, z późn. zm.*) w związku z art. 104 Kodeksu postępowania administracyjnego (*Dz. U. z 2013 r. Nr 98, poz. 267, z późn. zm.*), po ustaleniu, że zostały spełnione warunki w zakresie przygotowania zawodowego oraz po złożeniu egzaminu na uprawnienia budowlane z wynikiem pozytywnym,

Pan Marcin Paweł Ostrowski
magister inżynier o kierunku inżynieria środowiska
ur. dnia 28 grudnia 1984 r. w Bydgoszczy

otrzymuje

UPRAWNIENIA BUDOWLANE

numer ewidencyjny KUP/0060/PWOS/14

do projektowania i kierowania robotami budowlanymi bez ograniczeń
w specjalności instalacyjnej w zakresie sieci, instalacji i urządzeń
ciepłych, wentylacyjnych, gazowych, wodociagowych i kanalizacyjnych

UZASADNIENIE

W związku z uwzględnieniem w całości żądania strony, na podstawie art. 107 § 4 K.p.a. odstępuje się od uzasadnienia decyzji. Zakres nadanych uprawnień budowlanych wskazano na odwrocie decyzji.

Pouczenie

Od niniejszej decyzji służy odwołanie do Krajowej Komisji Kwalifikacyjnej Polskiej Izby Inżynierów Budownictwa w Warszawie, za pośrednictwem Okręgowej Komisji Kwalifikacyjnej KUPOIIB w Bydgoszczy w terminie 14 dni od dnia jej doręczenia.

Skład Orzekający
Okręgowej Komisji Kwalifikacyjnej

mgr inż. Jacek Kołodziej

inż. Wojciech Klatecki

inż. Paweł Gonczewicz

Otrzymują:

1. Pan Marcin Paweł Ostrowski
ul. Gersona 19A/15
85-305 Bydgoszcz
2. Okręgowa Rada Izby
3. Główny Inspektor
Nadzoru Budowlanego
4. a/a

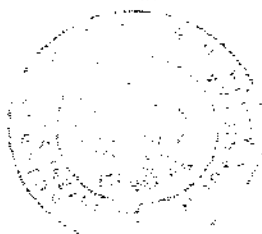

Za zgodność kopii z oryginałem
inż. Marcin Ostrowski

ZA ZGODNOŚĆ
Z ORYGINAŁEM

[Handwritten signatures and initials]

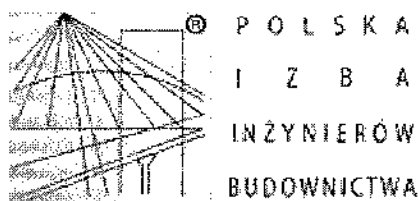

URZĄD MIASTA
Bydgoszcz
Wydział Administracji i Budownictwa

Zaświadczenie

o numerze weryfikacyjnym:

KUP-TP4-D29-FVF *

Pan Marcin Ostrowski o numerze ewidencyjnym KUP/IS/0130/14
adres zamieszkania ul. Gersona 19a/15, 85-305 Bydgoszcz
jest członkiem Kujawsko-Pomorskiej Okręgowej Izby Inżynierów Budownictwa i posiada
wymagane ubezpieczenie od odpowiedzialności cywilnej.
Niniejsze zaświadczenie jest ważne do dnia 2020-08-31.

Zaświadczenie zostało wygenerowane elektronicznie i opatrzone bezpiecznym podpisem elektronicznym
weryfikowanym przy pomocy ważnego kwalifikowanego certyfikatu w dniu 2019-08-09 roku przez:

Renata Staszak, Przewodniczący Rady Kujawsko-Pomorskiej Okręgowej Izby Inżynierów Budownictwa.

(Zgodnie art. 5 ust 2 ustawy z dnia 18 września 2001 r. o podpisie elektronicznym (Dz. U. 2001 Nr 130 poz. 1450) dane w postaci
elektronicznej opatrzone bezpiecznym podpisem elektronicznym weryfikowanym przy pomocy ważnego kwalifikowanego certyfikatu są
równoważne pod względem skutków prawnych dokumentom opatrzonym podpisami własnoręcznymi.)

* Weryfikację poprawności danych w niniejszym zaświadczeniu można sprawdzić za pomocą numeru weryfikacyjnego zaświadczenia na
stronie Polskiej Izby Inżynierów Budownictwa www.piib.org.pl lub kontaktując się z biurem właściwej Okręgowej Izby Inżynierów
Budownictwa.

ZA ZGODNOŚĆ
Z ORYGINAŁEM

[Signature]

15



WOJEWODA BYDGOSKI

KI-II-7342-97/98

Bydgoszcz, dnia 31.12.1998 r.

URZĄD WOJEWODY
Bydgoszcz
Wydział Administracji Budowlanej

DECYZJA

Na podstawie art. 13, ust. 1, pkt 1 i 2, art. 14, ust. 1, pkt 5 ustawy z dnia 7 lipca 1994 r. - Prawo budowlane (Dz. U. Nr 89, poz. 414), oraz 9, ust. 1, pkt 1 i 2 rozporządzenia Ministra Gospodarki Przestrzennej i Budownictwa z dnia 30 grudnia 1994 r. w sprawie samodzielnych funkcji technicznych w budownictwie (Dz. U. z 1995 r. Nr 8, poz. 381, po rozpatrzeniu wniosku Pana Aleksandra Michalskiego z dnia 1 października 1998 r.

nadaje

Panu Aleksandrowi MICHAŁSKIEMU

inż. elektryk

ur. dnia 4 kwietnia 1949 r. w Bydgoszczy

uprawnienia budowlane

**do projektowania i kierowania
robotami budowlanymi**

**w specjalności instalacyjnej bez ograniczeń
w zakresie sieci, instalacji i urządzeń
elektrycznych i elektroenergetycznych**

Uzasadnienie

Komisja Egzaminacyjna, działająca w oparciu o zarządzenie Nr 46/98 Wojewody Bydgoskiego z dnia 7.05.98 r. w sprawie powołania komisji do oceny osób ubiegających się o stwierdzenie przygotowania zawodowego do pełnienia samodzielnych funkcji technicznych w budownictwie - uprawnień budowlanych i ustalenia dla niej regulaminu działania - stwierdziła posiadanie przez ww. wymaganego prawem wykształcenia oraz praktyki zawodowej koniecznej do uzyskania uprawnień budowlanych we wnioskowanej specjalności.

Po uzyskaniu pozytywnego wyniku egzaminu - orzekłem jak w sentencji.

Od niniejszej decyzji przysługuje odwołanie do Głównego Inspektora Nadzoru Budowlanego, za moim pośrednictwem, w terminie 14 dni od dnia doręczenia decyzji.

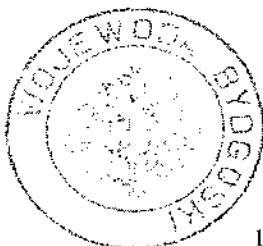
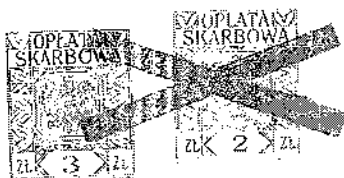

Z up. Wojewody
Adam [signature]
Kier. [signature]

ZA ZGODNOŚĆ
Z ORYGINAŁEM [signature]

16

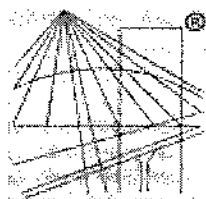

P O L S K A
I Z B A
INŻYNIERÓW
BUDOWNICTWA

URZĄD MIASTA
BYDGOSZCZ
WYDZIAŁ KULTURY, SPORTU I TURYSTYKI

Zaświadczenie

o numerze weryfikacyjnym:

KUP-2TY-5WG-9WC *

Pan ALEKSANDER MICHAŁSKI o numerze ewidencyjnym KUP/IE/3762/02
adres zamieszkania ul. BORTNOWSKIEGO 4, 85-793 BYDGOSZCZ
jest członkiem Kujawsko-Pomorskiej Okręgowej Izby Inżynierów Budownictwa i posiada
wymagane ubezpieczenie od odpowiedzialności cywilnej.
Niniejsze zaświadczenie jest ważne do dnia 2020-12-31.

Zaświadczenie zostało wygenerowane elektronicznie i opatrzone bezpiecznym podpisem elektronicznym
weryfikowanym przy pomocy ważnego kwalifikowanego certyfikatu w dniu 2019-12-12 roku przez:

Renata Staszak, Przewodniczący Rady Kujawsko-Pomorskiej Okręgowej Izby Inżynierów Budownictwa.

(Zgodnie art. 5 ust 2 ustawy z dnia 18 września 2001 r. o podpisie elektronicznym (Dz. U. 2001 Nr 130 poz. 1450) dane w postaci
elektronicznej opatrzone bezpiecznym podpisem elektronicznym weryfikowanym przy pomocy ważnego kwalifikowanego certyfikatu są
równoważne pod względem skutków prawnych dokumentom opatrzonym podpisami własnoręcznymi.)

* Weryfikację poprawności danych w niniejszym zaświadczeniu można sprawdzić za pomocą numeru weryfikacyjnego zaświadczenia na
stronie Polskiej Izby Inżynierów Budownictwa www.piib.org.pl lub kontaktując się z biurem właściwej Okręgowej Izby Inżynierów
Budownictwa.

ZA ZGODNOŚĆ
Z ORYGINAŁEM

[Handwritten signature]

[Handwritten mark]

Bydgoszcz, dnia 1997 - 12 - 18



WOJEWODA BYDGOSKI

Nr ewid. RGPI-V-7342-59/97

URZĄD MIASTA

DECYZJA

Na podstawie art. 13, ust. 1, pkt 1, art. 14, ust. 1, pkt 5 ustawy z dnia 7 lipca 1984 r. - Prawo budowlane [Dz.U. Nr 89, poz. 414] oraz § 9, ust. 1, rozporządzenia Ministra Gospodarki Przestrzennej i Budownictwa z dnia 30 grudnia 1984 r. w sprawie samodzielnych funkcji technicznych w budownictwie [Dz.U. z 1995 r. Nr 8, poz. 38], po rozpatrzeniu wniosku Pana Leszka Białkowskiego z dnia 17 września 1997 r.,

nadaje
Panu Leszkowi BIAŁKOWSKIEMU

magistrowi inżynierowi elektrotechniki
ur. dnia 9 sierpnia 1966 r. w Bydgoszczy,

uprawnienia budowlane
do projektowania
w specjalności instalacyjnej bez ograniczeń
w zakresie sieci, instalacji i urządzeń
elektrycznych i elektroenergetycznych

Uzasadnienie

Komisja Egzaminacyjna, działająca w oparciu o zarządzenie Nr 115/95 Wojewody Bydgoskiego z dnia 8 sierpnia 1995 r. w sprawie powołania komisji do oceny osób ubiegających się o stwierdzenie przygotowania zawodowego do pełnienia samodzielnych funkcji technicznych w budownictwie - uprawnień budowlanych i ustalenia dla niej regulaminu działania [Dz. Urz. Woj. Bydg. Nr 10, poz. 60] - stwierdziła posiadanie przez ww. wymaganego prawem wykształcenia oraz praktyki zawodowej koniecznej do uzyskania uprawnień budowlanych we wnioskowanej specjalności.

Po uzyskaniu pozytywnego wyniku egzaminu - orzekłem jak w sentencji.

Od niniejszej decyzji przysługuje odwołanie do Głównego Inspektora Nadzoru Budowlanego, za moim pośrednictwem, w terminie 14 dni od dnia doręczenia decyzji.

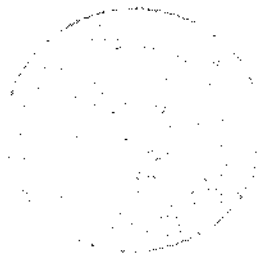

Z up. Wojewody

mgr inż. arch. Teresa Wójcik
Architekt Województwa

ZA ZGODNOŚĆ
Z ORYGINAŁEM



URZĄD MIASTA
Bydgoszcz
Wydział Administracji Budowlanej

Zaświadczenie

o numerze weryfikacyjnym:

KUP-DGR-XPU-JQ2 *

Pan LESZEK BIAŁKOWSKI o numerze ewidencyjnym KUP/IE/3035/02
adres zamieszkania ul. FORDOŃSKA 442/11, 85-790 BYDGOSZCZ
jest członkiem Kujawsko-Pomorskiej Okręgowej Izby Inżynierów Budownictwa i posiada
wymagane ubezpieczenie od odpowiedzialności cywilnej.
Niniejsze zaświadczenie jest ważne do dnia 2020-12-31.

Zaświadczenie zostało wygenerowane elektronicznie i opatrzone bezpiecznym podpisem elektronicznym
weryfikowanym przy pomocy ważnego kwalifikowanego certyfikatu w dniu 2019-12-30 roku przez:

Renata Staszak, Przewodniczący Rady Kujawsko-Pomorskiej Okręgowej Izby Inżynierów Budownictwa.

(Zgodnie art. 5 ust 2 ustawy z dnia 18 września 2001 r. o podpisie elektronicznym (Dz. U. 2001 Nr 130 poz. 1450) dane w postaci
elektronicznej opatrzone bezpiecznym podpisem elektronicznym weryfikowanym przy pomocy ważnego kwalifikowanego certyfikatu są
równoważne pod względem skutków prawnych dokumentom opatrzonym podpisami własnoręcznymi.)

* Weryfikację poprawności danych w niniejszym zaświadczeniu można sprawdzić za pomocą numeru weryfikacyjnego zaświadczenia na
stronie Polskiej Izby Inżynierów Budownictwa www.piiib.org.pl lub kontaktując się z biurem właściwej Okręgowej Izby Inżynierów
Budownictwa.

ZA ZGODNOŚĆ
Z ORYGINAŁEM



URZĄD MIASTA
Bydgoszcz
ul. Jana i Jędrzeja Śniadeckich 1
85-011 Bydgoszcz

Polska Spółka Gazownictwa sp. z o.o.
Oddział Zakład Gazowniczy w Bydgoszczy
ul. Jagiellońska 42, 85-097 Bydgoszcz
tel. 52 328 52 00, faks 52 328 51 02

Gazownia w Bydgoszczy
ul. Jagiellońska 42, 85-097 Bydgoszcz
tel. 52 328 52 00, faks 52 328 51 02
email: sekretariat.bydgoszcz@psgaz.pl

Administracja Domów Miejskich "ADM" sp. z o.o.
ul. Jana i Jędrzeja Śniadeckich 1
85-011 Bydgoszcz

Nasz znak: W880/0000083772/00001/2020/00000

Bydgoszcz, 23.06.2020

WARUNKI PRZYŁĄCZENIA DO SIECI GAZOWEJ

**Przewidywany pobór gazu ziemnego wysokometanowego w ilości nie większej niż 10 m³/h/
gazu ziemnego zaazotowanego w ilości nie większej niż 25 m³/h.**

W odpowiedzi na wniosek z dnia 17.06.2020 w oparciu o Rozporządzenie Ministra Gospodarki z dnia 2 lipca 2010 r. w sprawie szczegółowych warunków funkcjonowania systemu gazowego (t.j. Dz. U. z 2018 r., poz. 1158 z p. zm.), wydaje się następujące Warunki przyłączenia do sieci gazowej:

1. Rodzaj paliwa wg PN-C-04750:2011: gaz z rodziny gazy ziemne, wysokometanowy, symbol E
2. Miejsce przyłączenia instalacji podmiotu (Punkt wyjścia z systemu gazowego): lokal mieszkalny, adres: Bydgoszcz, ul. Nakielska 13/1A
3. Cel wykorzystania paliwa gazowego:
Przygotowanie posiłków
Przygotowanie CWU
Ogrzewanie pomieszczeń
4. Rodzaj i ilość urządzeń gazowych, które będą podłączone do instalacji gazowej:

Urządzenie	Moc urządzenia [kW]	Liczba urządzeń [szt.]	Łączna moc urządzeń [kW]
Kocioł gazowy dwufunkcyjny (c.o./c.w.)	24	1	24
Kuchnia gazowa	8	1	8
Łączna moc [kW]			32

5. Dostawa i odbiór paliwa gazowego:
 - 5.1. Moc przyłączeniowa 3 [m³/h];
 - 5.2. Roczny odbiór paliwa gazowego: 1200 [m³/rok]
6. Miejsce włączenia do czynnej sieci gazowej:
 - 6.1. Przyłącze istniejące niskiego ciśnienia.
 - 6.2. Lokalizacja: Bydgoszcz Nakielska 13
7. Ciśnienie paliwa gazowego:
 - 7.1. w sieci dystrybucyjnej: minimalne: 1,80 [kPa] maksymalne: 2,50 [kPa]

- 7.2. w punkcie dostarczenia i odbioru: minimalne 1,80 [kPa], maksymalne 2,50 [kPa]
8. Wymagania dotyczące kontroli dostawy i odbioru paliwa gazowego:
- 8.1. Miejsce dostawy i odbioru: lokal mieszkalny, adres: Bydgoszcz, ul. Nakiejska 13/1A
- 8.2. Miejsce usytuowania punktu gazowego: nie dotyczy
- 8.3. Charakterystyka układu pomiarowego:
- 8.3.1. Typ gazomierza: Gazomierz miechowy G4 R130 - 1 [szt.], lokalizacja: na klatce schodowej, status urządzenia: projektowane
- 8.4. Wymagania dotyczące redukcji: nie dotyczy.
- 8.5. Inne wymagania:
9. Miejsce rozgraniczenia sieci gazowej PSG sp. z o.o. i instalacji odbiorcy przyłączonego stanowi: Kurek główny zlokalizowany na przyłączy na zewnętrznej ścianie budynku
10. Koszt przyłączenia ponosi przedsiębiorstwo gazownicze.
11. Instalacja gazowa powinna być zaprojektowana i wykonana w trybie określonym Prawem budowlanym, zgodnie z wymogami Rozporządzenia Ministra Infrastruktury z dnia 12 kwietnia 2002 r. w sprawie warunków technicznych, jakim powinny odpowiadać budynki i ich usytuowanie (Dz. U. z 2015 r. poz. 1422) w oparciu o dokumentację techniczną, na którą uzyskano prawomocne pozwolenie na budowę. Zgodnie z powyższymi przepisami zabrania się stosowania w jednym budynku gazu płynnego i gazu z sieci gazowej. Zaprojektowanie i wykonanie instalacji gazowej leży po stronie Klienta.
12. Przyłączane do sieci urządzenia i instalacje muszą spełniać wymagania techniczne i eksploatacyjne zapewniające:
- 12.1. Bezpieczeństwo funkcjonowania systemu gazowego.
- 12.2. Zabezpieczenie systemu gazowego przed uszkodzeniami spowodowanymi niewłaściwą pracą przyłączonych urządzeń.
- 12.3. Zabezpieczenie przyłączonych urządzeń, instalacji przed uszkodzeniami w przypadku awarii lub wprowadzenia ograniczeń w poborze lub dostarczaniu paliw gazowych.
13. W przypadku zmiany parametrów odbioru paliwa gazowego należy ponownie wystąpić z Wnioskiem o określenie nowych Warunków przyłączenia do sieci gazowej.
14. Warunki przyłączenia są ważne przez okres 24 miesięcy od daty ich wydania.
15. Warunki przyłączenia sporządzono w dwóch egzemplarzach, w tym jeden dla Klienta.
16. Klauzule:
- 16.1. W realizacji przyłączenia (w tym w opracowaniach projektowych) należy stosować rozwiązania techniczne i technologiczne przewidziane wewnętrznymi opracowaniami PSG sp. z o.o. Oddział Zakład Gazowniczy w Bydgoszczy, których odpowiednie części tematyczne będą udostępnione projektantowi/ wykonawcy na jego zgłoszenie, wyrażone w formie pisemnej, tradycyjnej lub elektronicznej.
- 16.2. Projekt instalacji gazowej nie podlega uzgodnieniu w PSG sp. z o.o.
- 16.3. Niniejsze Warunki przyłączenia do sieci gazowej stanowią oświadczenie o zapewnieniu dostarczania paliwa gazowego w rozumieniu art. 34 ust. 3 pkt. 3 lit. A) Ustawy Prawo budowlane oraz art. 7 ust 14 Ustawy Prawo energetyczne, jednak nie są zobowiązaniem do sprzedaży paliwa gazowego.
- 16.4. Inne istotne dla realizacji przedmiotowego przyłączenia informacje:

L.p.	Obiekt	Numer POD	Kod kreskowy	Adres
1.	83430450	PL0033213046		Bydgoszcz, ul. Nakiejska 13, , lokal nr. 1A

PRZEDSIĘBIORSTWO GAZOWNICZE
Dokument został zaakceptowany przez:
PAWEŁ OLSZEWSKI, Z-ca Kier. Gazowni
Wygenerowany elektronicznie.
Nie wymaga podpisu ani stempla.

Opracował/a: Grzegorz Świątowy

Data odbioru lub wysłania do Klienta:

Potwierdzam odbiór niniejszych Warunków przyłączenia do sieci gazowej

.....
(miejscowość, data i czytelny podpis Klienta)

ZA ZGODNOŚĆ
Z ORYGINAŁEM
Nr sprawy: 83772/2020

Strona 2 z 4

Otrzymują:

1. Klient
2. W880

URZĄD MIASTA
Dzielnica
Wydział Administracji i Budownictwa

ZA ZGODNOŚĆ
Z ORYGINAŁEM

Nr sprawy: 83772/2020
Strona 3 z 4

Adres do korespondencji:
Administracja Domów Miejskich "ADM" sp. z
o.o.
ul. Młyńska 7/33
61-730 Poznań

ZA ZGODNOŚĆ
Z ORYGINAŁEM

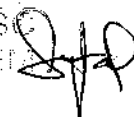



**Zakład Kominiarski
STAŚKOWIAK**

Itowo 42, 89-400 Sępólno Krajeńskie
Regon 092587551, Nip 953-176-58-52
KOM 601 711 885

Itowo, dnia 18.06.2020r.

OPINIA NR 53/20/B

URZĄD MIASTA
BYDGOSZCZY
Wydział Budownictwa, Budowlanej

z wyniku przeprowadzonych oględzin - analizy urządzeń grzewczo-kominowych

wBydgoszczyul.....Nakielskanr...13.....
dotycząca lokalu nr 1 należącego do : Administracja Domów Miejskich „ADM” Sp. z o.o. Bydgoszcz
sporządzona przez posiadającego wymagane uprawnienia mistrza kominiarskiego: Piotr Staśkowiak upr. 3861 ... w celu:

Wskazania miejsca podłączenia,

W związku, z czym stwierdza się, co następuje:

1. Kratkę wentylacyjną w pomieszczeniu kuchnia należy podłączyć do przewodu kominowego nr 1 (patrz szkic na odwrocie opinii).
2. Kratkę wentylacyjną w pomieszczeniu łazienka należy podłączyć do przewodu kominowego nr 2 (patrz szkic na odwrocie opinii).
3. Kocioł centralnego ogrzewania z zamkniętą komorą spalania na gaz w pomieszczeniu łazienka należy podłączyć do przewodu kominowego nr 3 (patrz szkic na odwrocie opinii).
4. Przewody kominowe nr 2 i 3 należy oczyścić z zalegających liści, konary drzewa opierające się o komin z przewodami nr 2 i 3 należy usunąć.

Inne uwagi:

Opinię sporządzono w oparciu o: Ustawę o Prawie Budowlanym (Dz. U. Nr 75, poz. 690 z dnia 15.VI.2002 R.), Ustawę o Ochronie p.poż. (Dz. U. Nr 81 z dnia 24.VIII.1991 R.poz.351) oraz wydane na ich podstawie przepisy wykonawcze i obowiązujące normy.

Opinie sporządzono w...2...egz. z przeznaczeniem 1 egz. : Inwestor, ...a/a.....

Potwierdzenie odbioru opinii:

dnia podpis

Przetwarzanie wyżej wymienionych danych jest za zgodą. Jest konieczne dla realizacji opinii, a przetwarzanie nie narusza praw i wolności osoby, której dane dotyczą.

UWAGI:



ZA ZGODNOŚĆ
Z ORYGINAŁEM

Ulica: Nakleńska 13 / 1 w Bydgoszczy



W. Kuch. m1



P. C.O. Gaz Łaz. m1

W. Łaz. m1

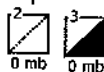

ZA ZGODNOŚĆ
Z ORYGINAŁEM

I. OPIS DO PROJEKTU ZAGOSPODAROWANIA TERENU

1. Dane ewidencyjne

Przedmiot	Zmiana sposobu użytkowania lokalu usługowego na mieszkalny wraz z jego remontem i przebudową oraz budową wewnętrznej instalacji gazowej
Adres:	dz nr 56, obr. 0083, jednostka ewid.: 046101_1 (Miasto Bydgoszcz), ul. Nakielska 13, 85-219 Bydgoszcz,
Inwestor:	Administracja Domów Miejskich „ADM” Sp. z o.o. w Bydgoszczy, ul. Śniadeckich 1, 85-011 Bydgoszcz

2. Istniejący stan zagospodarowania

Lokal usługowy nr 1A zlokalizowany jest na parterze budynku mieszkalnego wielorodzinnym na działce nr 56, przy ulicy Nakielskiej 13 w Bydgoszczy. Budynek ma 2 kondygnacje naziemne, budynek jest podpiwniczony. Wejście do mieszkania zlokalizowane jest na klatce schodowej z dostępem od ulicy Nakielskiej.

Teren ten jest objęty MPZP „Miejscowy plan zagospodarowania przestrzennego „Wilczak-Dolina” w Bydgoszczy.” Teren na którym zlokalizowany jest budynek oznaczony jest symbolem 19.MW-U.

W lokalu jest istniejąca instalacja wody zimnej, instalacja kanalizacji i elektryczna. Lokal ogrzewany był do tej pory piecem kaflowym, który przeznaczony jest do rozbioru. Projektuje się instalację grzewczą w postaci dwufunkcyjnego kotła gazowego z zamkniętą komorą spalania.

ZAKRES PRAC PROJEKTOWYCH

- Projektuje się zmianę sposobu użytkowania istniejącego lokalu usługowego na mieszkalny, w tym celu przewiduje się następujące roboty budowlane:
 - Wymiana stolarki okiennej, stolarkę okienną wyposażyć w nawiewniki higrosterowalne
 - Wymiana stolarki drzwiowej zewnętrznej oraz wewnętrznej
 - Remont podłóg
 - wykonanie podłóg z paneli w pokoju
 - wykonanie podłóg z płytek gresowych w łazience, korytarzu, kuchni
 - Remont ścian - skucie glazury w łazience, wykonanie izolacji przeciwwodnej i przeciwwilgociowej w łazience z uwzględnieniem ułożenia glazury ściennej i podłogowej oraz w kuchni ułożenie pasa roboczego
 - Zmiana układu funkcjonalnego,
 - wydzielenie kuchni
 - powiększenie powierzchni łazienki poprzez przesunięcie ścian działowych
 - przesunięcie ścian działowych w celu spełnienia wymaganej szerokości korytarza min. 120 cm
 - Wyposażenie projektowanej kuchni w kuchenkę gazową
 - Wymiana instalacji elektrycznej wraz z dostosowaniem do aktualnych przepisów i standardów użytkowych (w tym przyłącza elektrycznego)
 - Zapewnienie odpowiedniej wentylacji kuchni i łazienki oraz pomieszczenia z kotłem zgodnie z opinią kominiarską z dnia 18.06.2020 r.
 - Wymiana urządzeń sanitarnych wraz z przebudową instalacji wod-kan
 - Likwidacja pieca kaflowego wraz z zamurowaniem otworów kominowych i uzupełnieniem posadzek
 - Montaż kotła gazowego dwufunkcyjnego w łazience
- 3. **Obszar oddziaływania inwestycji. Na podstawie Rozporządzenia Warunki techniczne jakim powinny odpowiadać budynki i ich usytuowanie.**

Dział II. Zabudowa i zagospodarowanie działki

Rozdział 1, Usytuowanie budynku § 13.1.

Naturalne oświetlenie – przesłanianie

nie następuje wykluczenie lub częściowe wykluczenie w zakresie lokalizacji zabudowy lub urządzeń budowlanych.

Dział III. Budynki i pomieszczenia

Rozdział II. Oświetlenie i nasłonecznienie

§ 60. 1.

nie następuje wykluczenie lub częściowe wykluczenie w zakresie lokalizacji zabudowy lub urządzeń budowlanych.

Rozdział 3, Miejsca postojowe dla samochodów osobowych §18, 19.

nie następuje wykluczenie lub częściowe wykluczenie w zakresie lokalizacji zabudowy lub urządzeń budowlanych.

Rozdział 4, Miejsca gromadzenia odpadów stałych § 23.1.

nie następuje wykluczenie lub częściowe wykluczenie w zakresie lokalizacji zabudowy lub urządzeń budowlanych.

Rozdział 6, Studnie § 31.

nie następuje wykluczenie lub częściowe wykluczenie w zakresie lokalizacji zabudowy lub urządzeń budowlanych.

Rozdział 7, Zbiorniki bezodpływowe na nieczystości ciekłe, § 36.1. i 2.

Na działce istnieje przyłącze do sieci kanalizacyjnej, nie następuje wykluczenie lub częściowe wykluczenie w zakresie lokalizacji zabudowy lub urządzeń budowlanych.

Rozdział 8, Zieleń i urządzenie rekreacyjne, § 40.

nie następuje wykluczenie lub częściowe wykluczenie w zakresie lokalizacji zabudowy lub urządzeń budowlanych.

Dział III. Budynki i pomieszczenia

Rozdział 2, Oświetlenie i nasłonecznienie § 60.

nie następuje wykluczenie lub częściowe wykluczenie w zakresie lokalizacji zabudowy lub urządzeń budowlanych.

Dział VI. Bezpieczeństwo pożarowe

Rozdział 7, Usytuowanie budynków z uwagi na bezpieczeństwo pożarowe, § 271.

nie następuje wykluczenie lub częściowe wykluczenie w zakresie lokalizacji zabudowy lub urządzeń budowlanych.

W związku z planowanymi robotami budowlanymi w lokalu nr 1A w budynku przy ul. Nakielskiej 13, na działce nr 56 nie przewiduje się robót oddziałujących na sąsiednie nieruchomości. Obszar oddziaływania ograniczony jest do działki Inwestora tj. dz nr 56.

Projektowane zagospodarowanie działki - Bez zmian – nie dotyczy

4. Bilans terenu – bez zmian - nie dotyczy

5. Dane informacyjne w zakresie ochrony dziedzictwa kulturowego i zabytków oraz dóbr kultury współczesnej.

Dla tego terenu obowiązuje MPZP. Budynek jest wpisany do gminnej ewidencji zabytków.

URZĄD MIASTA
Wydział Gospodarki
Miejscowej Budowlanej

21

6. Dane informacyjne w zakresie ochrony środowiska, przyrody i krajobrazu oraz zdrowia ludzi.

Realizacja planowanej inwestycji nie wymaga uzyskania decyzji uwarunkowań środowiskowych i nie zalicza się do przedsięwzięć mogących znacząco oddziaływać na środowisko. Inwestycja nie jest prowadzona na nieruchomości zasiedlonej przez chronione gatunki ptaków i nietoperzy. Na elewacji budynku i pod okapami nie ma gniazd żadnych ptaków i nietoperzy.

7. Dane określające wpływ eksploatacji górniczej na działkę lub teren zamierzenia budowlanego, znajdującego się w granicach terenu górniczego;

Inwestycja nie znajduje się w granicach terenów górniczych.

Województwo Łódzkie
Urząd Marszałkowski
Wydział Gospodarki Budowlanej
Załącznik nr 1
Wpływ eksploatacji górniczej na teren budowlany
nr Wp-01A/OK/WUR/66/2009

II. OPIS DO PROJEKTU ARCHITEKTONICZNO-KONSTRUKCYJNEGO

1. Dane ewidencyjne

Przedmiot: Zmiana sposobu użytkowania lokalu usługowego na mieszkalny wraz z jego remontem i przebudową oraz budową wewnętrznej instalacji gazowej

Adres: dz nr 56, obr. 0083, jednostka ewid.: 046101_1 (Miasto Bydgoszcz), ul. Nakielska 13, 85-219 Bydgoszcz,

Inwestor: Administracja Domów Miejskich „ADM” Sp. z o.o. w Bydgoszczy, ul. Śniadeckich 1, 85-011 Bydgoszcz

2. Podstawa opracowania

- umowa z inwestorem,
- wizja lokalna, pomiary z natury, dokumentacja fotograficzna.
- Opinia techniczna dotycząca stanu technicznego lokalu wykonana przez mgr inż. Mateusza Daleckiego
- Opinia kominiarska z dnia 18.06.2020 r opracowania przez kominiarza Piotra Staśkowiaka

3. Przedmiot i cel opracowania

Przedmiotem opracowania jest zmiana sposobu użytkowania lokalu usługowego nr 1A na lokal mieszkalny wraz z jego remontem i przebudową. Lokal znajduje się na parterze budynku usługowo-mieszkalnego przy ul. Nakielskiej 13 w Bydgoszczy.

4. Przeznaczenie obiektu i jego charakterystyka

Istniejący budynek usługowo-mieszkalny przy ul. Nakielskiej 13 to obiekt dwu- kondygnacyjny, podpiwniczony. Na parterze budynku zlokalizowany jest lokal usługowy aktualnie nieużytkowany, który będzie podlegał zmianie sposobu użytkowania na lokal mieszkalny.

5. Zakres prac dotyczący remontu i przebudowy

ZAKRES PRAC PROJEKTOWYCH

- Wymiana stolarki okiennej, stolarkę okienną wyposażyć w nawiewniki higrosterowalne
- Wymiana stolarki drzwiowej zewnętrznej oraz wewnętrznej
- Remont podłóg
 - wykonanie podłóg z paneli w pokoju
 - wykonanie podłóg z płytek gresowych w łazience, korytarzu, kuchni
- Remont ścian - skucie glazury w kuchni wraz z naprawą ścian, wykonanie izolacji przeciwwodnej i przeciwwilgociowej w łazience z uwzględnieniem ułożenia glazury ściennej i podłogowej oraz w kuchni ułożenie pasa roboczego
- Zmiana układu funkcjonalnego,
 - wydzielenie kuchni
 - powiększenie powierzchni łazienki poprzez przesunięcie ścian działowych
 - przesunięcie ścian działowych w celu spełnienia wymaganej szerokości korytarza min. 120 cm
- Wyposażenie projektowanej kuchni w kuchenkę gazową
- Wymiana instalacji elektrycznej wraz z dostosowaniem do aktualnych przepisów i standardów użytkowych (w tym przyłącza elektrycznego)
- Zapewnienie odpowiedniej wentylacji kuchni i łazienki oraz pomieszczenia z kotłem zgodnie z opinią kominiarską

URZĄD MIASTA
Bydgoszcz
Wydział Administracji Budowlanej

- Wymiana urządzeń sanitarnych wraz z przebudową instalacji wod-kan
- Likwidacja pieca kaflowego wraz z zamurowaniem otworów kominowych i uzupełnieniem posadzek

URZĄD MIASTA
Białogard
Wydział Administracji i Budownictwa

5.1. Parametry lokalu podlegającego remontowi i przebudowie

5.1.1. Parametry lokalu przed przebudową

lp	ZESTAWIENIE POWIERZCHNI UŻYTKOWEJ	[m2]	Wysokość [m]
1	KORYTARZ	12,05	3,10
2	POMIESZCZENIE UŻYTKOWE	9,83	3,10
3	POMIESZCZENIE UŻYTKOWE	11,06	3,10
4	ŁAZIENKA	3,22	3,10
5	POMIESZCZENIE UŻYTKOWE	35,65	3,10
	RAZEM	71,81	

5.1.2. Parametry lokalu po przebudowie

lp	ZESTAWIENIE POWIERZCHNI UŻYTKOWEJ	[m2]	Wysokość [m]
1	KORYTARZ	10,59	3,10
2	KUCHNIA	7,37	3,10
3	ŁAZIENKA	5,43	3,10
4	POKÓJ	12,17	3,10
5	POKÓJ	35,65	3,10
	RAZEM	71,21	

5.2. Szczegółowe rozwiązania projektowe

5.2.1. Ściany

- Zaprojektowano rozbiórkę ścian między łazienką a korytarzem , oraz między pomieszczeniami 2 i 3 a korytarzem
- Zaprojektowano nowe ścianki z płyty g-k na stelażu systemowym w łazience ścianki o gr. 12 cm, a w pokojach o gr. 7,5 cm (na stelażu 50mm).

5.2.2. Drzwi – oznaczenia wg rysunku branża architektoniczna nr A1. Istniejące drzwi zdemontować wraz

z ościeżnicami i opaskami

- **Dw1, Dw2** - projektowana stolarka drzwiowa, płyta wiórowa otworowa wzmocniona wewnętrznym ramiakiem ze sklejki, okleina CPL HQ kolor biały, jak np. Porta Okleinowane CPL wzór 5.1 , drzwi do łazienki wyposażyć w tuleje transferowe lub podcięcie(wymiary drzwi wg rys.A1)
- **Dz1** - montaż nowych drzwi wejściowych- drzwi termoizolacyjne, skrzydło wypełnione trójwarstwowym materiałem termoizolacyjnym 45 mm oraz z ościeżnica metalowa wykonanej z blachy ocynkowanej

pokryta laminatem drewnopodobnym, jak np. drzwi Porta Roma pełne, kolor orzech $U(\max) = 1,5$ $[W/(m^2 \cdot K)]$

URZĄD MIASTA
Białosieczny
Wydział Administracji Budowlanej

5.2.3. Podłogi – oznaczenia wg rysunku branża architektoniczna nr A1

- We wszystkich pomieszczeniach skuć istniejące płytki i wykonać nowe podłogi,
- ✓ W Pokojach wykonać panele
- ✓ W łazience korytarzu i kuchni wykonać nowe płytki gresowe

UWAGA Zachować jeden poziom posadzek we wszystkich pomieszczeniach.

5.2.4. Sufity i ściany – istniejące tynki i wykończenie sufitów należy uzupełnić po wykonaniu nowej instalacji elektrycznej, istniejące powłoki malarskie należy usunąć wykonać nowe powłoki z gładzi szpachlowej i pomalować na kolor biały.

- **Pomieszczenie 2/łazienka** – wykonać okładziny z płytek ceramicznych do wysokości 2 m. Ściany pod płytkami zabezpieczyć folią w płynie lub inną izolację dedykowaną do izolacji w pomieszczeniach mokrych typu łazienka, kuchnia
- **Pomieszczenie 4/kuchnia** – wykonać pas płytek nadblatowy - od poziomu 0,90 cm licząc od posadzki - na wysokość 60 cm - w miejscu występowania szafek kuchennych – zgodnie z rysunkiem nr A1. Ściany pod płytkami zabezpieczyć folią w płynie lub inną izolację dedykowaną do izolacji w pomieszczeniach mokrych typu łazienka, kuchnia

5.2.6. Stolarka okienna – oznaczenia wg rysunku branża architektoniczna nr A1

- Wymienić stolarkę okienną na nową pcv kolor biały podział zgodnie z rysunkiem A2.
 $U(\max) = 1,1$ $[W/(m^2 \cdot K)]$
- Stolarkę okienną wyposażać w nawiewniki higrosterowane nawiewniki AERECO EMM
- Parapety wymienić na nowe mdf w kolorze białym

5.2.7. Wyposażenie w urządzenia sanitarne – istniejące urządzenia sanitarne zdemontować

- Kuchnię wyposażać w zlew 2 komory
- Łazienkę wyposażać w wc ze spluczką dolnopłuk, umywalkę, prysznic oraz wykonać podejście wod-kan pod pralkę

5.2.8. Wentylacja – wentylacja zgodnie z opinią kominiarską -

- wentylacja łazienki - poprzez korytarz do istniejącego komina zgodnie z opinią kominiarską
- Wentylacja kuchni do istniejącego przewodu zgodnie z opinią kominiarską
- okap kuchenny z wkładem węglowym w układzie zamkniętym.

6. Uwagi końcowe do robót budowlanych:

- Istniejące urządzenia sanitarne należy zdemontować i zamontować nowe
- Rozebrać istniejący piec kaflowy
- Zamurować wejście do przewodu dymowego

URZĄD MIASTA
Wydział Rozwoju Budowlanej

Wszystkie prace budowlane należy prowadzić zgodnie z projektem. Wszystkie materiały muszą posiadać aktualne dopuszczenie do obrotu i stosowania w budownictwie. Do rozpoczęcia robót można przystąpić dopiero po skompletowaniu dokumentów potwierdzających zgodność użytych materiałów z obowiązującymi przepisami. Roboty budowlane powinny być wykonane zgodnie z zasadami sztuki budowlanej, obowiązującymi przepisami i normami, pod nadzorem osób uprawnionych. Przed odbiorem końcowym wykonawca zobowiązany jest przedstawić rozliczenie materiałowe wraz z dowodami zakupu potwierdzające zużycie materiałów zgodne z normami zużycia określonymi przez producenta zestawu.

III. INFORMACJA DOTYCZĄCA BEZPIECZEŃSTWA I OCHRONY ZDROWIA
Opracowany na podstawie Rozporządzenia Ministra Infrastruktury z dnia 23 czerwca 2003 r.
Dziennik Ustaw z 2003 r. nr 120 poz. 1126

Przedmiot: Zmiana sposobu użytkowania lokalu usługowego na mieszkalny wraz z jego remontem i przebudową oraz z budową wewnętrznej instalacji gazowej

Adres: dz nr 56, obr. 0083, jednostka ewid.: 046101_1 (Miasto Bydgoszcz), ul. Nakielska 13, 85-219 Bydgoszcz,

Inwestor: Administracja Domów Miejskich „ADM” Sp. z o.o. w Bydgoszczy, ul. Śniadeckich 1, 85-011 Bydgoszcz

OPRACOWAŁ: mgr inż. arch. Ewa Sytek WP-OIA/OKK/UpB/66/2009

mgr inż. arch. Antoni Pieczyński
Bydgoszcz, ul. Główna 27c/9
Uprawnienia budowlane
w specjalności architektonicznej
do projektowania bez ograniczeń
KOP: 0109

mgr inż. arch. Ewa Sytek
uprawnienia budowlane
w specjalności architektonicznej
do projektowania bez ograniczeń
nr WP-OIA/OI/UpB/66/2009

mgr inż. Mateusz Dalecki
nr upr. KUP/0139/P/BKb/15
do projektowania i kierowania robotami
budowlanymi bez ograniczeń
w specjalności konstrukcyjno-budowlanej

inż. Ryszard Zehner
85-305 Bydgoszcz, ul. Gersona 13/6
Uprawnienia budowlane do projektowania
i kierowania robotami budowlanymi
bez ograniczeń
nr ewid. 7218/64/76

inż. Aleksander MICHAŁSKI
Uprawnienia budowlane do projektowania
i kierowania robotami budowlanymi bez ograniczeń
w specjalności instalacyjnej w zakresie sieci, instalacji
i urządzeń elektrycznych i elektroenergetycznych
Nr ewid. WBPP-NB-7210/53/53 i E-B-7342-37/98

mgr inż. Tomasz Jęsiński
Uprawnienia budowlane do projektowania, kierowania
i nadzorowania robotami budowlanymi bez ograniczeń
w specjalności instalacyjnej w zakresie sieci, instalacji
i urządzeń cieplnych, wentylacyjnych, gazowych,
wodociągowych i kanalizacyjnych
upr. bud. KUP/0159/OWOS/09
upr. bud. KUP/0166/PBS/15



1. ZAKRES ROBÓT, KOLEJNOŚĆ REALIZACJI POSZCZEGÓLNYCH OBIEKTÓW

Przebudowa i remont lokalu mieszkalnego nr 6 w budynku wielorodzinnym zlokalizowanym przy ul. Pomorskiej 7 w Bydgoszczy wraz z przebudową i rozbudową wewnętrznej instalacji gazowej

- Wymiana stolarki okiennej, stolarkę okienną wyposażyć w nawiewniki higrosterowalne
- Wymiana stolarki drzwiowej zewnętrznej oraz wewnętrznej
- Remont podłóg
 - wykonanie podłóg z paneli w pokoju
 - wykonanie podłóg z płytek gresowych w łazience, korytarzu, kuchni
- Remont ścian - skucie glazury w kuchni wraz z naprawą ścian, wykonanie izolacji przeciwwodnej i przeciwwilgociowej w łazience z uwzględnieniem ułożenia glazury ściennej i podłogowej oraz w kuchni ułożenie pasa roboczego
- Zmiana układu funkcjonalnego,
 - wydzielenie kuchni
 - powiększenie powierzchni łazienki poprzez przesunięcie ścian działowych
 - przesunięcie ścian działowych w celu spełnienia wymaganej szerokości korytarza min. 120 cm
- Wyposażenie projektowanej kuchni w kuchenkę gazową
- Wymiana instalacji elektrycznej wraz z dostosowaniem do aktualnych przepisów i standardów użytkowych (w tym przyłącza elektrycznego)
- Zapewnienie odpowiedniej wentylacji kuchni i łazienki oraz pomieszczenia z kotłem zgodnie z opinią kominiarską
- Wymiana urządzeń sanitarnych wraz z przebudową instalacji wod-kan
- Likwidacja pieca kaflowego wraz z zamurowaniem otworów kominowych i uzupełnieniem posadzek

2. ZAGOSPODAROWANIE PLACU BUDOWY

Teren budowy należy zabezpieczyć i oznakować zgodnie z rozporządzeniem Ministra Budownictwa w sprawie bezpieczeństwa i higieny pracy przy wykonywaniu robót budowlanych. Zagospodarowanie terenu budowy wykonuje się przed rozpoczęciem robót budowlanych co najmniej w zakresie:

- urządzenia pomieszczeń higieniczno sanitarnych i socjalnych
- urządzenia składowisk materiałów i wyrobów

Teren budowy powinien być wyposażony w sprzęt niezbędny do gaszenia pożarów, który powinien być regularnie sprawdzany, konserwowany i uzupełniany zgodnie z wymaganiami producentów i przepisów przeciwpożarowych. Ilość i rozmieszczenie gaśnic przenośnych powinna być zgodna z wymaganiami przepisów przeciwpożarowych.

3. BEZPIECZEŃSTWO I OCHRONA ZDROWIA W PROCESIE BUDOWY ZAGROŻENIA WYSTĘPUJĄCE PRZY WYKONYWANIU ROBÓT:

- Praca na wysokości powyżej 5m - upadek pracownika z wysokości – brak balustrad ochronnych przy podestach roboczych, brak stosowania sprzętu chroniącego przed upadkiem z wysokości przy wykonywaniu robót związanych z montażem i demontażem rusztowań – nie dotyczy
- Konstrukcja dachu, krycie dachu. Zachować ostrożność przy montażu konstrukcji dachu i montażu pokrycia. Pracownicy powinni zostać wyposażeni w kaski ochronne i pasy bezpieczeństwa. – nie dotyczy
- uderzenie przedmiotem spadającym osoby postronnej korzystającej z ciągu pieszego usytuowanego przy remontowanym obiekcie montaż rusztowań ich eksploatacja oraz demontaż powinny być wykonywane

zgodnie z instrukcją producenta, należy stosować bezwzględnie systemowe atestowane rusztowania do robót elewacyjnych. Zastosować daszki ochronne zabezpieczające na całej długości elewacji oraz siatki ochronne. Rusztowania zaopatrzyć w znaki i tablice ostrzegawcze

- Obsługa urządzeń mechanicznych i znajdujących się pod napięciem. Przy obsłudze urządzeń mechanicznych należy zwrócić uwagę na osłony zabezpieczające przed wypadkiem. Nie wykonywać żadnych czynności naprawczych w czasie ruchu ani pod napięciem. Urządzenia pod napięciem elektrycznym powinny posiadać aktualne badania skuteczności zerowania. Instalacja zasilająca powinna mieć zabezpieczenia przeciwporażeniowe. Kable zasilające urządzenia muszą być podwieszone, a nie położone na ziemi.
- Dowóz, rozładunek i składowanie materiałów budowlanych. Rozładunek materiałów budowlanych powinien odbywać się przy zachowaniu szczególnej ostrożności oraz przy użyciu kasków i rękawic ochronnych.
- Zabezpieczenie terenu przed osobami postronnymi – teren budowy należy zabezpieczyć i oznakować zgodnie z rozporządzeniem Ministra Budownictwa w sprawie bezpieczeństwa i higieny pracy przy wykonywaniu robót budowlanych.

4. WSKAZANIA DO BEZPIECZNEGO WYKONANIA ROBÓT:

- zorganizować nadzór nad wszelkimi robotami przez wyznaczone do tego celu osoby
- wydzielić i oznakować strefy: prowadzenie robót rozbiórkowych, oraz robót na wysokościach
- wykonać ogrodzenie placu budowy z odpowiednim oznakowaniem.
- zapewnić ład i porządek, drogi i przejścia utrzymywać w stanie zdającym do użytkowania, nie blokować przejazdu drogami pożarowymi i ewakuacyjnymi
- materiały przechowywać w miejscach do tego wyznaczonych
- transport wykonywać drogami poprzednio przygotowanymi z miejsca prowadzonych robót bezpośrednio na zewnątrz z pominięciem stref niebezpiecznych
- stosować materiały z atestami.
- urządzenia mechaniczne obsługiwać zgodnie z DTR.
- stosować rusztowania i zabezpieczenia przy wykonaniu robót na wysokości
- osoby zatrudnione przy montażu i demontażu rusztowań powinny posiadać odpowiednie uprawnienia
- przestrzegać porządku na budowie (usuwanie na bieżąco gruzu i odpadków materiałowych oraz odpowiednie zabezpieczenie materiałów mogących być porwane przez porywy wiatrowe).
- dokumentację budowy wraz z dokumentami eksploatacyjnymi stosowanych maszyn i urządzeń przechowywać w pomieszczeniu biurowym

5. INSTRUKTAŻ PRACOWNIKÓW

Przed przystąpieniem do realizacji robót każdy zatrudniony pracownik powinien posiadać przeszkolenie w zakresie bezpieczeństwa i ochrony zdrowia (w szczególności: konieczność stosowania środków ochrony indywidualnej – kaski ochronne, pasy bezpieczeństwa, zabezpieczenie przed skutkami zagrożeń – np. upadek z wysokości). Wykonawca zobowiązany jest do:

- zaznajomienia pracowników z zakresem obowiązków i czynności
 - zaznajomienia pracowników ze sposobem wykonywanej pracy
 - poinformować pracownika o ryzyku zawodowym związanym z wykonywaną przez nich pracą oraz o zasadach ochrony przed zagrożeniami
 - dostarczyć środki ochrony indywidualnej
 - określić zasady powiadamiania i ewakuacji w sytuacjach awaryjnych
- wyznaczyć osobę do bezpośredniego nadzoru i udzielenia pierwszej pomocy.

Powyższe informacje są wytycznymi do sporządzenia planu bezpieczeństwa i ochrony zdrowia. Sporządzenie szczegółowego planu należy do kierownika budowy.

IV. OPINIA O STANIE TECHNICZNYM

1. Dane ewidencyjne

Przedmiot	Zmiana sposobu użytkowania lokalu usługowego na mieszkalny wraz z jego remontem i przebudową oraz budową wewnętrznej instalacji gazowej
Adres:	dz nr 56, obr. 0083, jednostka ewid.: 046101_1 (Miasto Bydgoszcz), ul. Nakiejska 13, 85-219 Bydgoszcz,
Inwestor:	Administracja Domów Miejskich „ADM” Sp. z o.o. w Bydgoszczy, ul. Śniadeckich 1, 85-011 Bydgoszcz

2. Opis techniczny lokalu mieszkalnego nr 6

Oceniany lokal mieszkalny znajduje się na parterze dwukondygnacyjnego budynku mieszkalno-usługowego. Budynek jest podpiwniczony. Do lokalu prowadzi wejście prawą klatką schodową od strony ulicy Nakiejskiej. Lokal składa się z 4 pomieszczeń: łazienki i pomieszczeń użytkowych. Z uwagi na planową zmianę sposobu użytkowania prace budowlane będą polegały między innymi na wydzieleniu kuchni i powiększeniu łazienki, zamontowaniu w łazience kotła gazowego - przebudowa w tym zakresie ścianek działowych, oraz remont wszystkich pomieszczeń. Poszczególne roboty budowlane wymieniono w opisie do części architektonicznej projektu. Stan techniczny całego budynku mieszkalno-usługowego jest dobry. Na ścianach nie widać spękań mogących świadczyć o przeciążeniu konstrukcji. Stropy nie wykazują ugięcia. Budynek jest użytkowany zgodnie z przeznaczeniem (przedmiotowy lokal jest aktualnie nie użytkowany). Planowane roboty budowlane w lokalu nr 1A nie będą wpływały niekorzystnie na pozostałą część budynku i jego mieszkańców.

3. Stan istniejących przegród i elementów budowlanych

- Stolarka okienna drewniana - do wymiany
- Stolarka drzwiowa płycinowa - do wymiany
- Podłogi
 - kuchnia, łazienka – podłoga z płytek gresowych – do wymiany
 - Pokoje – podłoga z płytek gresowych – do wymiany
- Ściany – istniejące tynki cem-wap. – istniejące powłoki malarskie należy usunąć wykonać nowe szpachlowanie i malowanie na kolor biały
- Sufity – istniejące tynki cem-wap. – istniejące powłoki malarskie należy usunąć wykonać nowe szpachlowanie i malowanie na kolor biały
- Wentylacja zgodnie z opinią kominiarską

URZĄD MIASTA
Bydgoszcz
Wydział Administracji Budowlanej

wentylacja łazienki - poprzez korytarz do istniejącego komina zgodnie z opinią kominiarską
Wentylacja kuchni do istniejącego przewodu zgodnie z opinią kominiarską
okap kuchenny z wkładem węglowym w układzie zamkniętym.

- Istniejące urządzenia sanitarne należy zdemonstować i zamontować nowe
- Zlikwidować istniejący piec kaflowy, zamurować wejście do przewodu dymowego

4. Podsumowanie i zalecenia

Planowane prace w lokalu mieszkalnym nr 1A są możliwe do zrealizowania i nie wpłyną negatywnie ani nie stanowią zagrożenia dla pozostałych użytkowników budynku mieszkalno-usługowego. Lokal nr 1A aktualnie jest nieużytkowany. Należy zapewnić skuteczne przewietrzanie lokalu w trakcie prac remontowych, do czasu zapewnienia odpowiedniej wentylacji grawitacyjnej zgodnie z opinią kominiarską i zamontowania w nowej stolarni okiennej nawiewników okiennych. Należy wykonać hydroizolacje w miejscu projektowanych podłóg i okładzin ściennych z ceramiki i gresu.

Nie przewiduje się ingerencji w istniejącą konstrukcję budynku. Projektowane ściany działowe nie powodują przekroczenia dopuszczalnych obciążeń istniejącego stropu. Ściany projektuje się w systemie g-k na stelażu systemowym z wypełnieniem wełną mineralną.

Realizacja przedmiotowej inwestycji jest całkowicie bezpieczna dla istniejącej konstrukcji budynku.

mgr inż. arch. Sławo Sytek
uprawnienia budowlane
w specjalności projektowania
do projektowania budowlanego
nr WP-O/A/OKR/01/BS/2009

Dokumentacja fotograficzna

URZĄD MIASTA
Bydgoszcz
Wydział Administracji Budowlanej

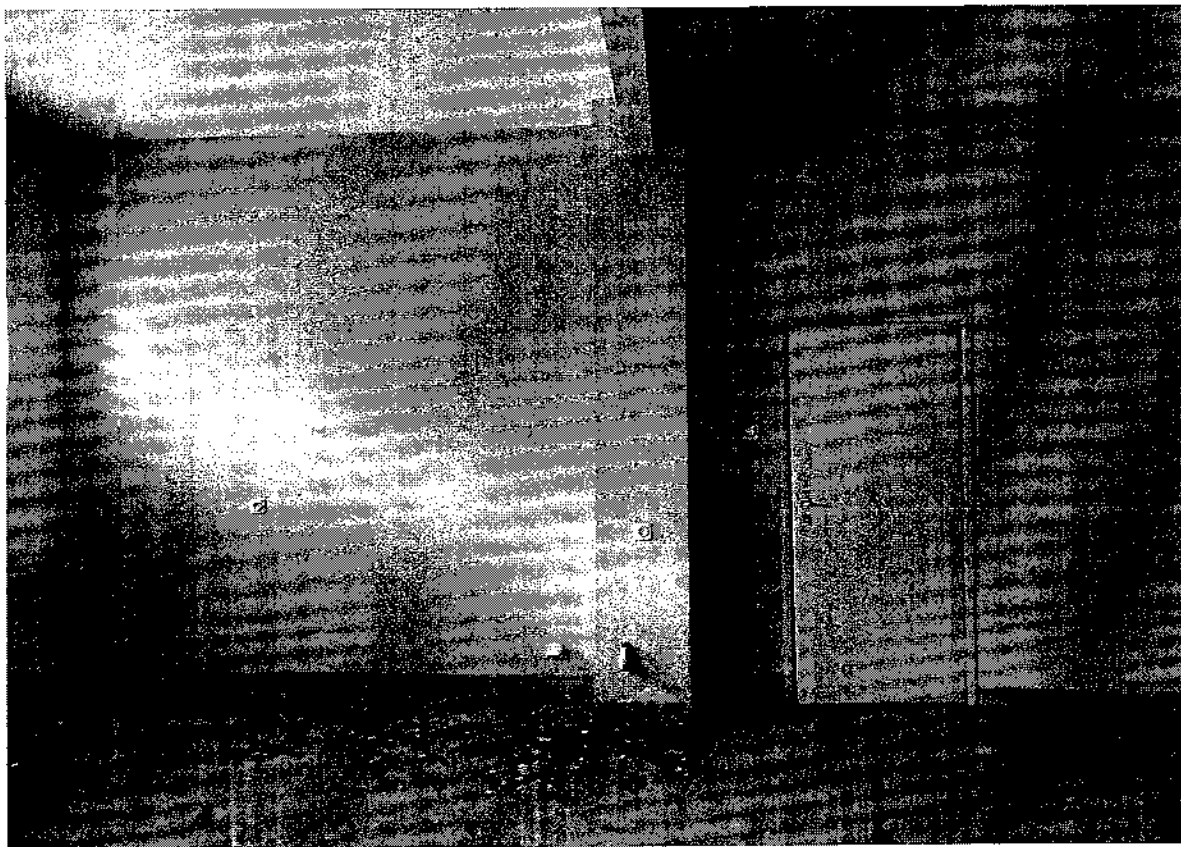
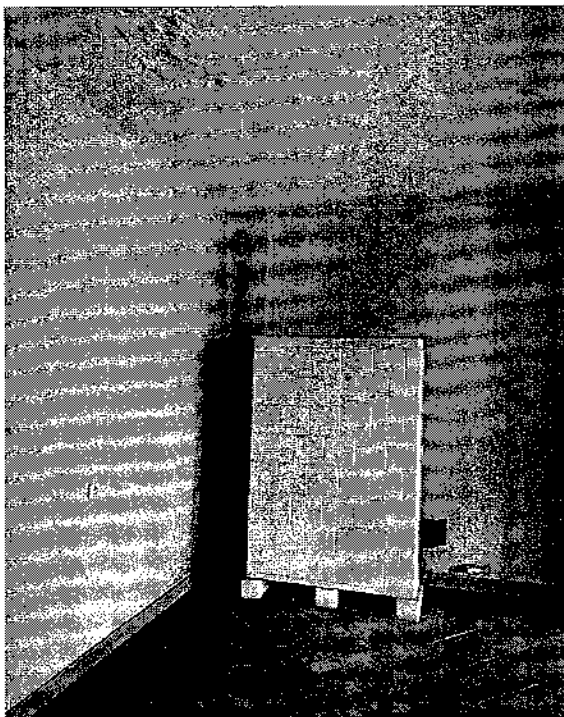

WYKONANIE
Prace
Wzrostek Aluminowy Budowlany

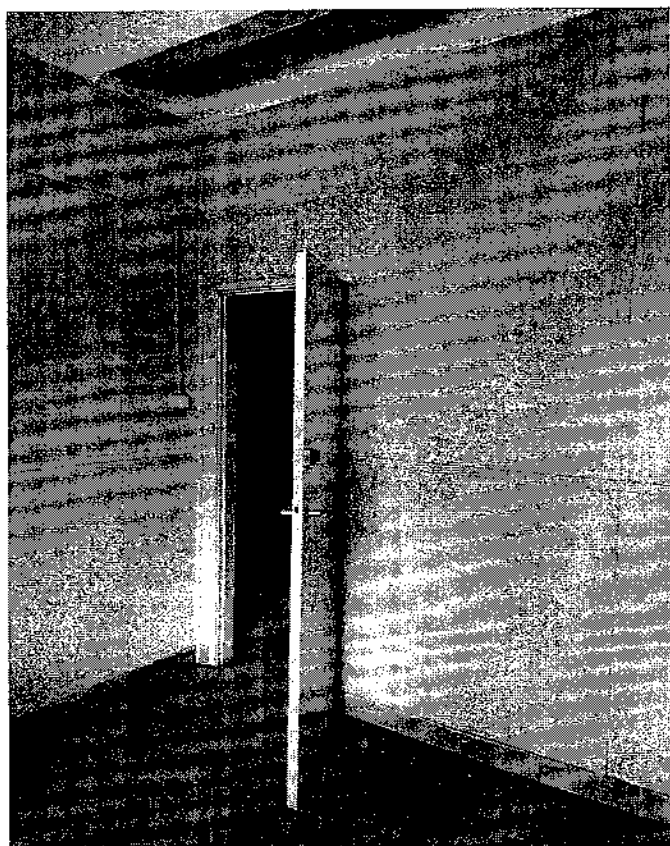
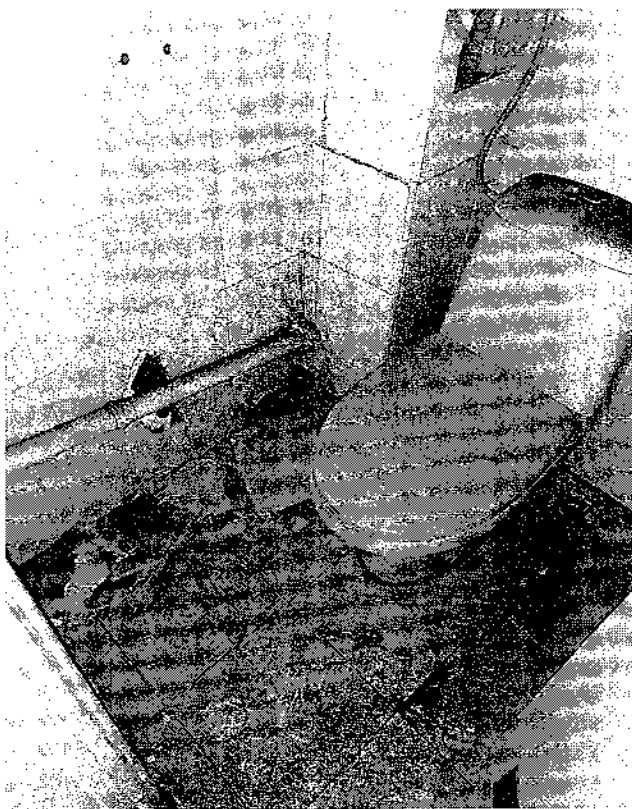

URZĄD MIASTA
Bydgoszcz
Specjalna Administracja Budowlana

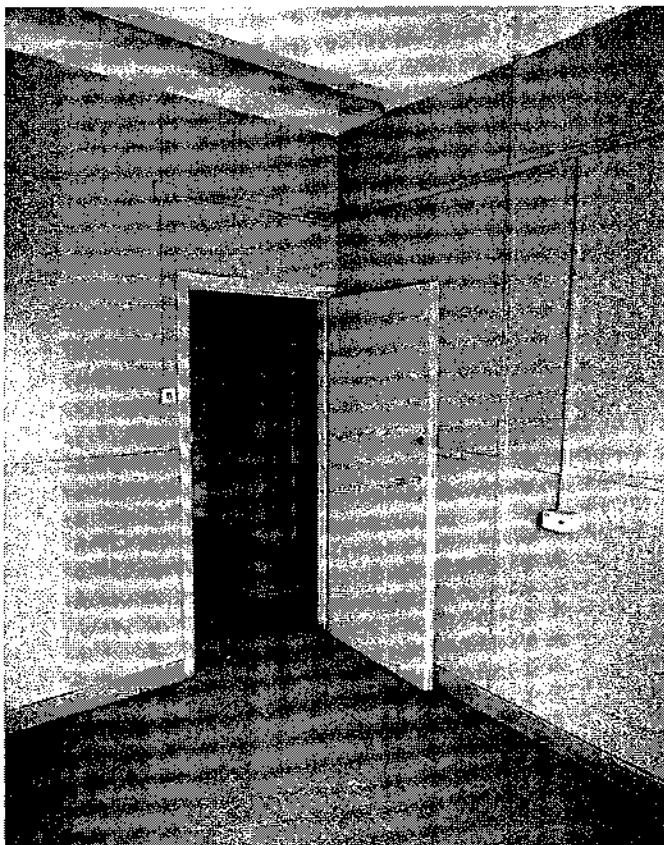

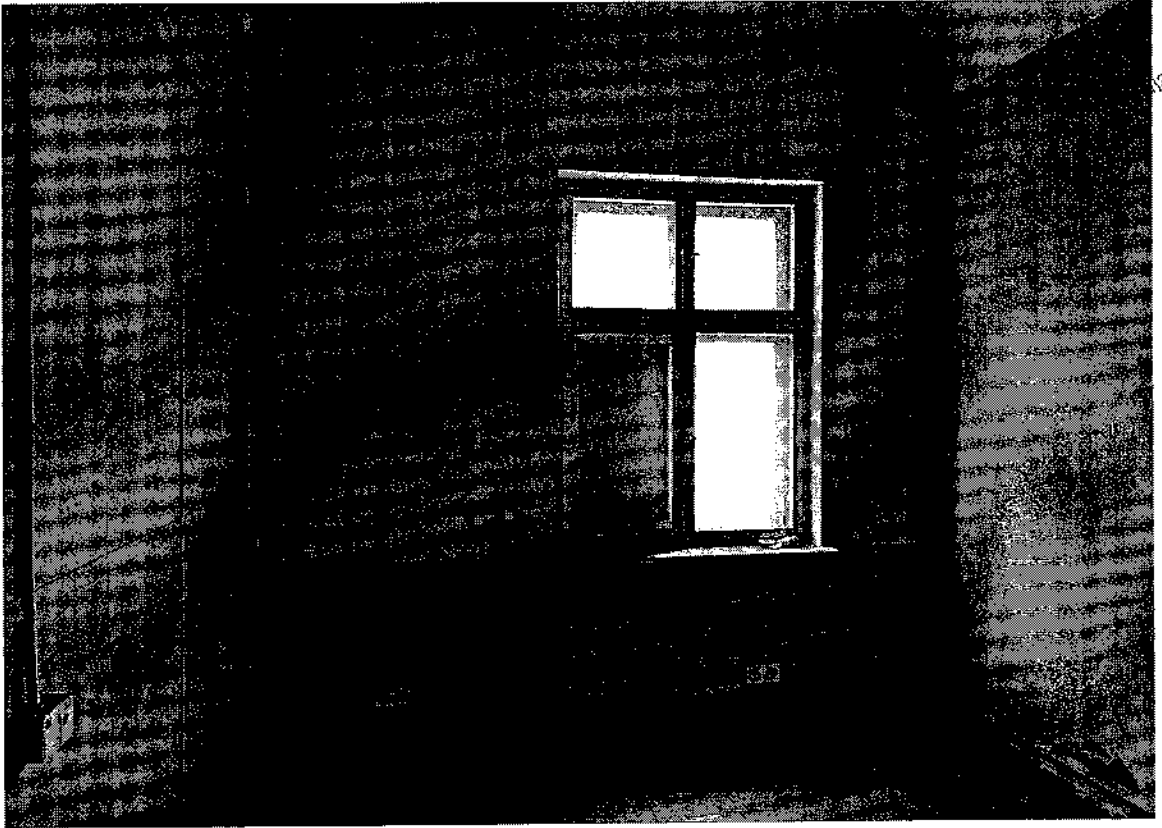

hanej

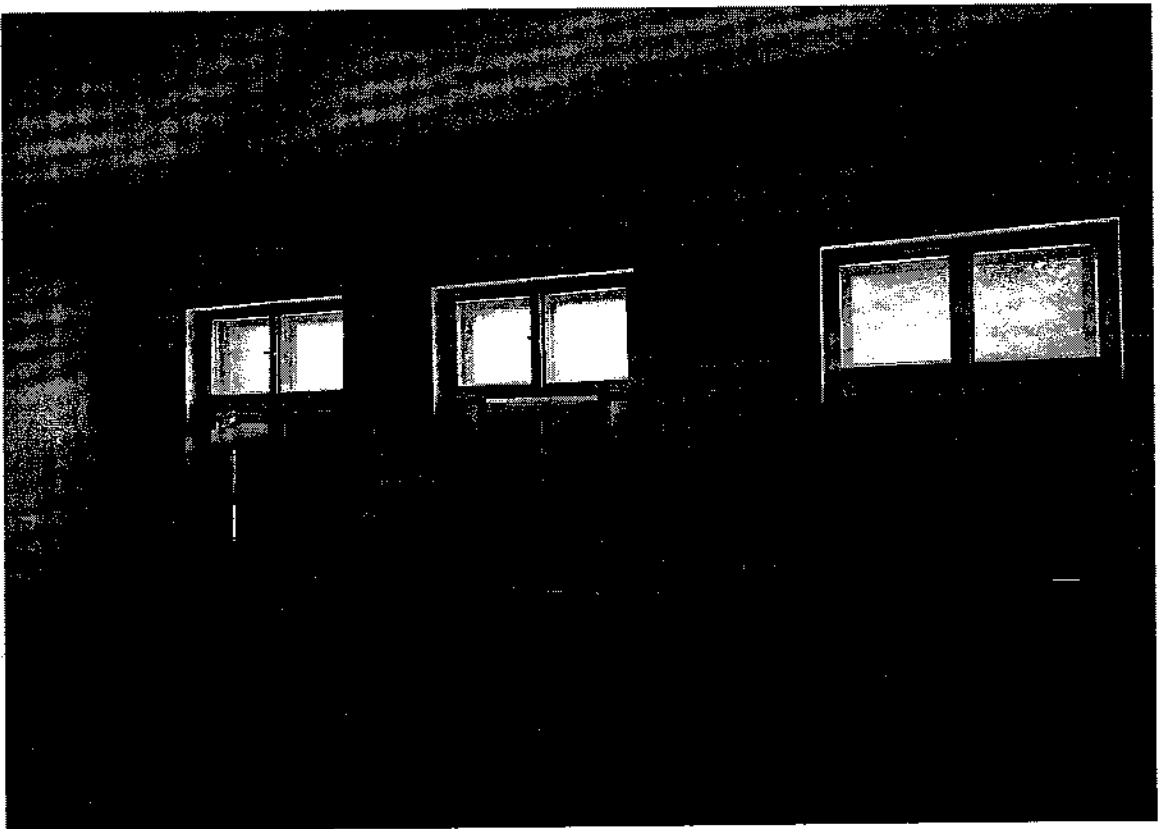

ZESTAWIENIE POWIERZCHNI		m ²
1	KORYTARZ	12,05
2	POMIESZCZENIE UŻYTKOWE	9,83
3	POMIESZCZENIE UŻYTKOWE	11,06
4	ŁAZIENKA	3,22
5	POMIESZCZENIE UŻYTKOWE	35,65
RAZEM		71,81

DRYAD KALISTA
Miejsce Biuro Architektury

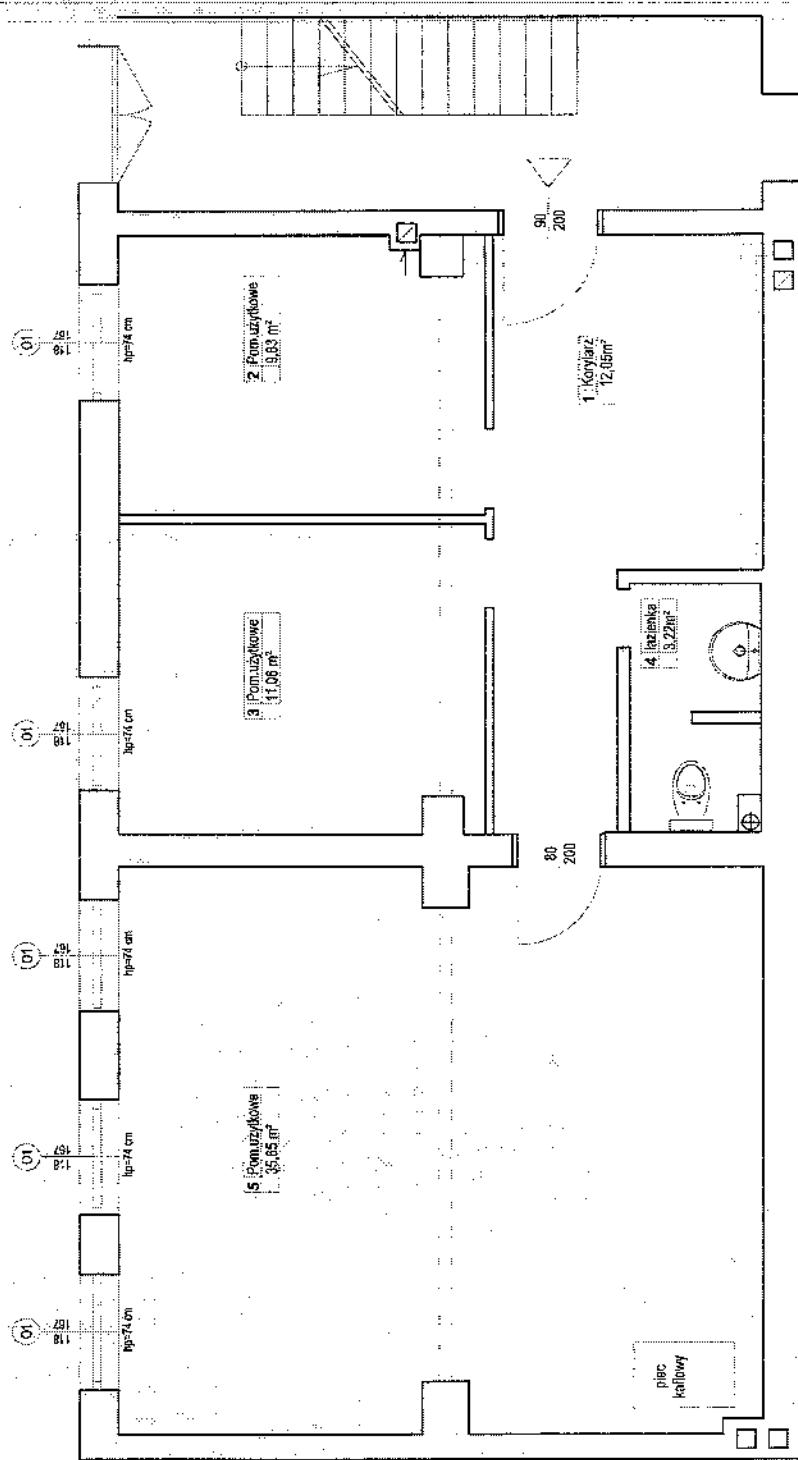

Administracja Domów Miejskich „ADM” Sp. z o.o.
w Bydgoszczy, ul. Śniadeckich 1, 85-011 Bydgoszcz

SYTEK
PROJEKTY

Łukasz Sytek, ul. Kłosa 7A, 85-709 Bydgoszcz
tel. 51 734 44 44, 51 734 44 47
e-mail: sytek@sytekprojekt.pl, sytek@sytekprojekt.pl

Projektant: mgr inż. arch. Ewa Sytek
Sytek Ewa, ul. Kłosa 7A, 85-709 Bydgoszcz
tel. 51 734 44 44, 51 734 44 47
e-mail: sytek@sytekprojekt.pl, sytek@sytekprojekt.pl

Projekt budowlany ARCHITEKTONICZNA

RZUT LOKALU - STANISTWIEJACZY

Skala: 1:50

Data: 31.05.2020

Nr rysunku: 11

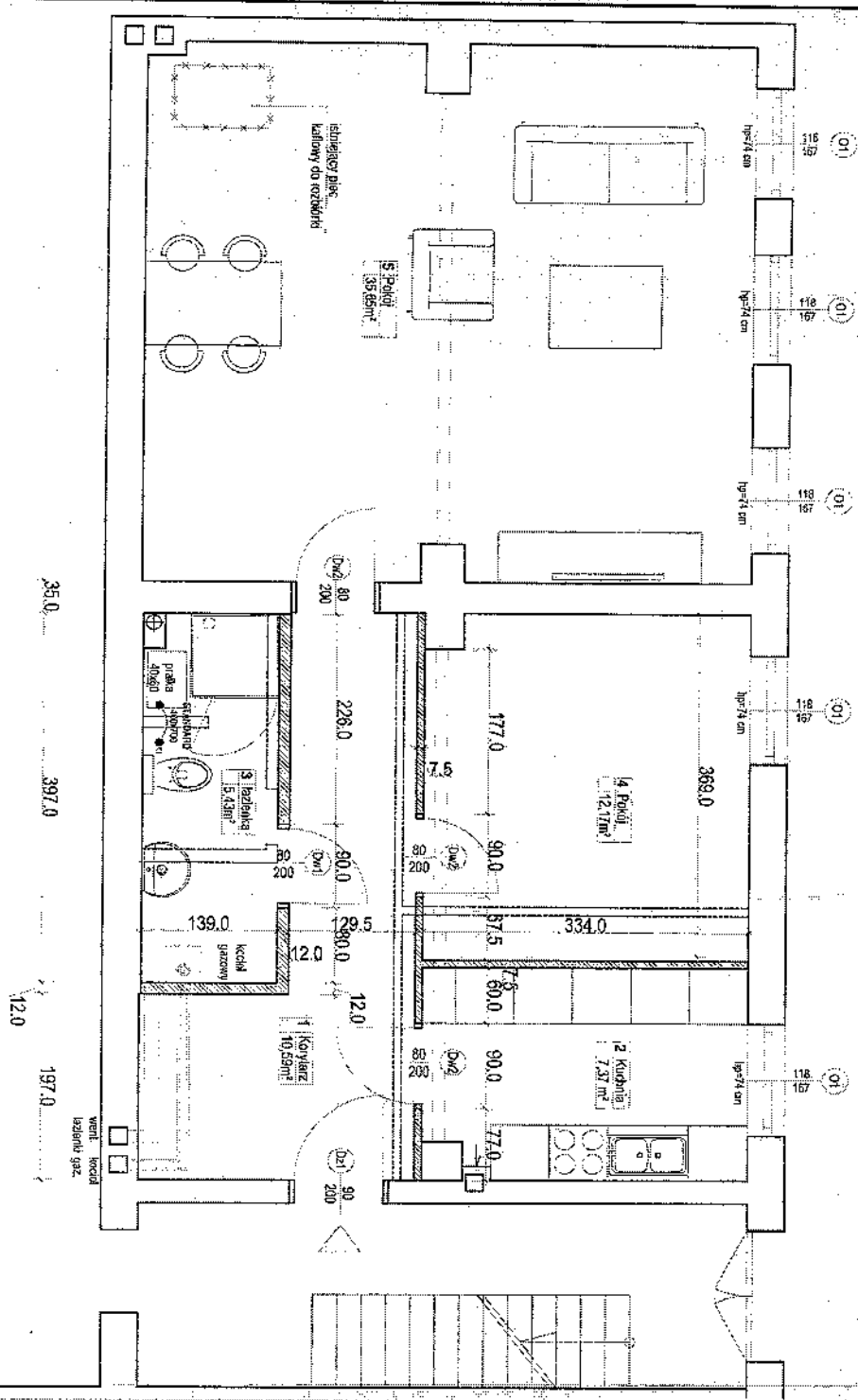

ZESTAWIENIE POWIERZCHNI		[m ²]
1	KONTRAKT	10,99
2	KUCHNIA	7,37
3	ŁAZIENKA	5,43
4	POKÓJ	12,17
5	POKÓJ	12,17
RAZEM		38,13

1. skala 1:50
 2. skala 1:50
 3. skala 1:50
 4. skala 1:50
 5. skala 1:50

Zalegnię do designu
 Złotko 933 8000 00
 Tł 903 8000
 z dnia 2020.08.09

Administracja Dworku Miejskich „Ade” Sp. z o.o.
 w Bydgoszczy, ul. Śmieciechów 1, 85-611 Bydgoszcz

SYTEK
PROJEKTY
 Projekt budowlany

Projektant: mgr inż. arch. Ewa Sytek
 Sprawdził: mgr inż. arch. Artur Płaczynski
 Data: 12.06.2020
 Skala: A1

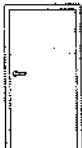
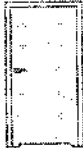
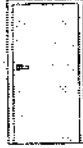
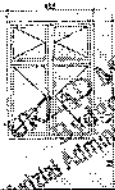
OPIS/ENG	Dz1	DW1	DW2	O1
LOKALIZACJA	DRZWI WŁĘCIOWE	DRZWI DO ŁAZIENKI	DRZWI DO POKOJ	OKNO
WIDOK				
WYSOKOŚĆ PARAPETU				
WYM. ARK.	90/200	80/200	80/200	118/167
ILDOŚĆ sprężyna otwierania	1-lewe	1-lewe	2-lewe	5 szt. DWUSKRZYDŁOWE
	drzwi formułkowe, skrzydło wypełnione najwęższym materiałem termoodpornym 45 mm oraz z ościeżnicą metalową wykonaną z blachy ocynkowanej pokrytą laminatem drzewopodobnym, jak np. efekt Porta Roma paske, kolor szlach U (max) = 1,5 (R) (2-X)	drzwi wewnętrzne z tulejami i uszczelnieniem, płyta wypełniona otwartą szamotową, wewnętrzny materiał z szkiełka oklepana CPL HD kolor biały, jak np. Porta Oklepana CPL wzór S 1	drzwi wewnętrzne, płyta wypełniona otwartą szamotową, wewnętrzny materiał z szkiełka oklepana CPL HD kolor biały, jak np. Porta Oklepana CPL wzór S 1	otwór ścienny do wymiaru - podział jak na rysunku i w rzucie/widoku pow. kół biały U (max) = 1,1 (W) (2-X)

UWAGA
WSZYSTKIE WYMIARY PRZED
ZAMÓWIENIEM STOLARKI SPRAWDZIĆ NA BUDOWIE

INWESTOR			
Administracja Domów Miejskich „ADM” Sp. z o.o. w Bydgoszczy, ul. Śniadeckich 1, 85-011 Bydgoszcz			
JEDNOŚĆKA OPRACOWANIA PROJEKTU		 SYTEK PROJEKTY Ewa Sytek, ul. Andrzeja 3a, 85-792 Bydgoszcz projekt@sytek.pl, tel. +48 504 78 48 85 NIP 784 214 80 02 REGON 300304825	
PRZECIĄGOWOŚĆ Remont i przebudowa lokalu mieszkalnego w budynku wielorodzinnym zlokalizowanym przy ul. Nakleńskiej 13 w Bydgoszczy wraz z budową wewnętrznej instalacji gazowej			
STADIUM		DZIAŁ	
PROJEKT BUDOWLANY		ARCHITEKTURA	
TYTUŁ RYSUNKU			
ZESTAWIENIE STOLARKI			
FUNKCJA	IMIE I NAZWISKO ARKADY/INŻYNIERA		DATA
PROJEKTANT:	mgr inż. arch. Ewa Sytek upr. nr: WP-01A/OKK/UpB/66/2009 Upewnienie do projektowania w specjalności architektura wnętrz 010102024		18.08.2020
	mgr inż. arch. Antoni Pleczyński upr. nr: 476165 Upewnienie do projektowania w specjalności architektura wnętrz 010102024		1:100
			NR RYSUNKU
			A2

OPIS TECHNICZNY - BRANŻA SANITARNA

do projektu: „Remont i przebudowa lokalu mieszkalnego w budynku wielorodzinnym zlokalizowanym przy ul. Nakielskiej w Bydgoszczy wraz z budową wewnętrznej instalacji gazowej (dz. nr 56, obr. 0083)”

Inwestor: Miasto Bydgoszcz, ul. Jezuicka 1, 85-102 Bydgoszcz

URZĄD MIASTA
Bydgoszcz
Wydział Urbanistyki i Budownictwa

1. Podstawa opracowania

- Zlecenie Inwestora,
- Wizja lokalna,
- Uzgodnienia międzybranżowe,
- Opinia kominiarska nr 53/20/B z dnia 18.06.2020 r.,
- Obwieszczenie Ministra Infrastruktury i Rozwoju z dnia 17 lipca 2015 r. w sprawie ogłoszenia jednolitego tekstu rozporządzenia Ministra Infrastruktury w sprawie warunków technicznych, jakim powinny odpowiadać budynki i ich usytuowanie (Dz.U. 2015; poz. 1422),
- Ustawa z dnia 7 lipca 1994 r. Prawo Budowlane,
- Aktualne normy i przepisy prawa.

2. Wprowadzenie

Niniejsze opracowanie stanowi projekt budowlany wewnętrznych instalacji sanitarnych dla lokalu mieszkalnego w budynku wielorodzinnym ul. Nakielskiej 13 na dz. nr 56, obr. 0083 w Bydgoszczy.

Dokumentacja obejmuje projekt przebudowy i rozbudowy wewnętrznych instalacji sanitarnych: wodno-kanalizacyjnej i C.O. oraz budowy instalacji gazowej dla lokalu mieszkalnego.

Celem opracowania jest pokazanie prawidłowych pod względem technicznym rozwiązań projektowych założonego zadania.

3. Opis stanu istniejącego

Aktualnie w budynku wielorodzinnym przy ul. Nakielskiej 13 istnieje instalacja gazowa. Istniejące do budynku przyłącze zakończone jest natynkową szafką gazową z kurkiem głównym na ścianie budynku. Obecnie w przedmiotowym lokalu nie ma instalacji gazowej.

Odprowadzenie ścieków sanitarnych z lokalu obecnie odbywa się przez pion oznaczony nr K1 przez strop na niższe kondygnacje.

W lokalu nr 1A zlokalizowany jest piec kaflowy, który podlega likwidacji.

4. Wewnętrzne instalacje wodno-kanalizacyjne

4.1. Wewnętrzna instalacja kanalizacji sanitarnej

Projektuje się przebudowę i rozbudowę instalacji kanalizacji sanitarnej w lokalu mieszkalnym nr 1A w budynku mieszkalnym wielorodzinnym zlokalizowanym przy ul. Nakielskiej 13 w Bydgoszczy. Projektuje się włączenie nowoprojektowanych urządzeń sanitarnych do istniejącego pionu kanalizacyjnego w pomieszczeniu łazienki.

Instalację kanalizacyjną wewnątrz lokalu mieszkalnego nr 1A wykonać z rur PVC, łączonych na uszczelkę, (prod. np. Wavin). Wszystkie podejścia pod przybory sanitarne wyposażać należy w syfony.

Podejścia należy prowadzić po licu ścian, nie wkuwać w ściany. Wentylację instalacji zapewnić poprzez zakończenie pionu kanalizacyjnego zaworem napowietrzającym. Przewody odpływowe z poszczególnych przyborów sanitarnych łączyć za pomocą kształtek PVC, z zachowaniem minimalnych spadków nie mniejszych niż 2%. Projektuje się poziome przewody ze spadkiem 2% w stronę pionu kanalizacyjnego.

Do wykonania instalacji kanalizacji sanitarnej zastosować rury z PVC:

- dla instalacji wewnętrznych – rury i kształtki oraz elementy wyposażenia z PVC (kolor popielaty), podejścia do przyborów – kolor biały.

Projektuje się odprowadzenie ścieków do istniejącego pionu kanalizacyjnego oznaczonego K1. Istniejące podłączenia do istniejącego odejścia kanalizacyjnego K1 podlegać będą likwidacji. Projektowane urządzenia sanitarne należy włączyć do istniejącego pionu kanalizacyjnego w pomieszczeniu łazienki. Ścieki z instalacji trafiać będą do miejskiej sieci kanalizacyjnej.

4.2 . Wewnętrzna instalacja wodociągowa

4.2.1. Charakterystyka techniczna

Projektuje się przebudowę i rozbudowę instalacji wodociągowej w lokalu mieszkalnym nr 1A w budynku mieszkalnym wielorodzinnym zlokalizowanym przy ul. Nakielskiej 13 w Bydgoszczy. Projektuje się włączenie projektowanej instalacji wodociągowej do istniejącego pionu wodociągowego w pomieszczeniu łazienki.

Projektuje się instalację zimnej i ciepłej wody z rur PP łączonych za pomocą zgrzewania. Zaleca się stosowanie izolacji z pianki poliuretanowej. Średnice przewodów podano na rysunkach. W miejscach przejść przewodów przez przegrody budowlane założyć tuleje ochronne, a przestrzeń pomiędzy rurą a tuleją wypełnić. Przewody mocowane za pomocą obejm do konstrukcji ścian. Przewody wodociągowe należy prowadzić poniżej przewodów elektrycznych.

Bezpośrednie podłączenie baterii czerpalnych należy wykonać za pomocą giętkich przewodów w oplocie metalowym. Na podejściach do pkt. czerpalnych należy stosować zawory odcinające kulowe.

Główne przewody należy układać w bruzdach ściennych lub zabudowach. Podejścia do armatury czerpalnej należy wykonać w krytej bruździe ściennej. Przewody w bruzdach ściennych wykonać w rurze osłonowej.

Instalacja wodociągowa opomiarowana będzie projektowanym wodomierzem DN15. Wodomierz na instalacji wody zimnej zamontowany będzie na projektowanej instalacji w pomieszczeniu łazienki.

Instalacja cyrkulacyjna

Nie przewiduje się wykonania instalacji cyrkulacyjnej.

Źródło ciepła

Źródłem ciepła dla przedmiotowego lokalu nr 1A będzie projektowany dwufunkcyjny kondensacyjny kocioł gazowy firmy Termet o mocy 24 kW. Projektowany kocioł gazowy zlokalizowany będzie w pomieszczeniu łazienki.

4.2.3. Próby instalacji

Po zamontowaniu instalacji należy przeprowadzić próbę ciśnieniową na wartość 6 bar przy odciętym kotle gazowym, jednak nie większym niż dopuszczalne dla faktycznie zastosowanego

systemu.

Próba szczelności instalacji powinna zostać wykonana zgodnie z wytycznymi zawartymi w „Warunkach technicznych wykonania i odbioru rurociągów z tworzyw sztucznych”.

Przed przystąpieniem do prób ciśnieniowych należy odłączyć wszystkie elementy armatury, które przy ciśnieniu wyższym od ciśnienia pracy mogłyby zakłócić próbę lub ulec uszkodzeniu.

5. Wewnętrzna instalacja gazowa

5.1. Charakterystyka techniczna

Projektuje się budowę wewnętrznej instalacji gazowej w lokalu mieszkalnym nr 1A w budynku mieszkalnym wielorodzinnym zlokalizowanym przy ul. Nakielskiej 13 w Bydgoszczy. Budowa wewnętrznej instalacji gazowej polegać będzie na montażu kuchenki gazowej 4-ro palnikowej o mocy 8 kW w pomieszczeniu kuchni oraz kotła gazowego dwufunkcyjnego o mocy 24 kW w pomieszczeniu łazienki wraz z wewnętrzną instalacją gazową z rur Cu18x1,0, Cu22x1,0 na odcinku od projektowanego gazomierza G4 w pomieszczeniu kl. schodowej do nowoprojektowanych urządzeń gazowych w przedmiotowym lokalu nr 1A.

W przedmiotowym lokalu mieszkalnym nr 1A projektuje się następujące urządzenia:

- kuchenka gazowa 4-ro palnikowa o mocy 8 kW - w pomieszczeniu kuchni,
- kocioł gazowy dwufunkcyjny z zamkniętą komorą spalania o mocy 24 kW – w pom. łazienki.

Nowo projektowana kuchenka gazowa oraz projektowany dwufunkcyjny kocioł gazowy opomiarowany będzie projektowanym gazomierzem miechowym G4 R130. Projektowany gazomierz G4 zlokalizowany będzie na klatce schodowej w przedmiotowym budynku na parterze.

Łączenie rur istniejącej instalacji gazowej z odbiornikami za pomocą łączników z żeliwa ciągliwego z uszczelnieniem taśmą teflonową do gazu i pastą uszczelniającą Spatex.

Przy projektowanych urządzeniach gazowych na przewodzie muszą być zainstalowane zawory kulowe do gazu w miejscu łatwodostępnym.

Drzwi w pomieszczeniach gdzie znajdują się urządzenia gazowe powinny otwierać się na zewnątrz.

Wentylacja pomieszczeń, w których znajdować się będą urządzenia gazowe, odbywać się będzie przez przewody wentylacyjne. Zgodnie z opinią kominiarską, wentylacja w pomieszczeniu kuchni odbywać się będzie za pomocą istniejącego przewodu wentylacyjnego nr 1. Pomieszczenie łazienki gdzie znajduje się kocioł gazowy odbywać się będzie za pomocą istniejącego przewodu wentylacyjnego nr 2. Wentylację w lokalu mieszkalnym nr 1A wykonać zgodnie z opinią kominiarską nr 53/2/B z dnia 18.06.2020 r.

Nowe odcinki instalacji zasilającej nowo projektowaną kuchenkę gazową o mocy 8 kW oraz dwufunkcyjny kocioł gazowy wykonać z rur miedzianych Cu 22x1,0 i 18x1,0 łączonych poprzez uszczelki gumowe. Łączenie ww. rur z odbiornikiem za pomocą łączników z żeliwa ciągliwego z uszczelnieniem taśmą teflonową do gazu i pastą uszczelniającą Spatex.

Mocowanie rur do konstrukcji budowlanej za pomocą obejm instalacyjnych co 1,5 m.

Całość prac wykonać zgodnie z opinią kominiarską nr 53/B/2020 z dnia 18.06.2020 r.

5.2. Kontrola, badania i odbiory

Odbiór techniczny instalacji gazowej

Przed podłączeniem instalacji gazowej do sieci rozdzielczej musi zostać przeprowadzony jej odbiór techniczny, przeprowadzony (organizowany) przez Wykonawcę instalacji w obecności Właściciela (Inwestora) obiektu budowlanego oraz przedstawiciela dostawcy gazu.

Odbiór techniczny instalacji gazowej polega na wykonaniu szeregu czynności, do których zalicza się przede wszystkim sprawdzenie:

- zgodności wykonania instalacji gazowej z projektem technicznym i z ewentualnymi zapisami w dzienniku budowy, a dotyczącymi zmian i odstępstw od dokumentacji technicznej,
- jakości wykonania instalacji gazowej,
- szczelności wszystkich elementów instalacji gazowej.

Kontrola zgodności wykonania instalacji gazowej z projektem technicznym

Instalacja gazowa jak już wcześniej podano, musi być wykonana zgodnie z dokumentacją techniczną, z odpowiednimi normami i przepisami szczegółowymi oraz stosowną wiedzą techniczną. W trakcie odbioru technicznego instalacji gazowej należy przedstawić następujące dokumenty:

- dokumentację techniczną z naniesionymi ewentualnymi zmianami i uzupełnieniami dokonanymi w trakcie budowy, czyli tzw. dokumentację powykonawczą,
- dziennik budowy,
- protokoły wykonania prób szczelności instalacji, protokół kontroli przewodów odprowadzających spaliny z urządzeń gazowych, które wymagają takiego odprowadzenia,
- dokument określający prawidłowość funkcjonowania kanałów spalinowych i wentylacyjnych (tzw. protokół kominarski),
- atesty i zaświadczenia wydawane przez dostawców urządzeń i materiałów podlegających specjalnym odbiorom technicznym,
- instrukcja obsługi urządzenia gazowego.

W oparciu o powyższe dokumenty odbierający stwierdza poprawność wykonania instalacji gazowej i dopuszcza ją do eksploatacji.

Kontrola jakości wykonania instalacji gazowej

Podczas przeprowadzania kontroli jakości wykonania instalacji gazowej oraz jej zgodności z projektem należy sprawdzić:

- zastosowanie właściwych materiałów i urządzeń, przewidzianych projektem i posiadających atesty dopuszczające do stosowania w instalacjach gazowych,
- prawidłowość wykonania wszystkich połączeń gwintowanych i spawanych pomiędzy elementami instalacji gazowej,
- sposób prowadzenia przewodów gazowych, w tym przede wszystkim: trwałość zamocowań rurociągów, rozstaw podpór, itp.,
- poprawność wykonania zabezpieczeń antykorozyjnych elementów stalowych
- zachowanie odpowiednich odległości przewodów gazowych od innych instalacji, szczególnie od instalacji elektrycznej,
- poprawność wykonania przejść przewodów przez ściany budynku, ze zwróceniem szczególnej uwagi na niedopuszczenie do powstania w przewodach naprężeń wywołanych odkształceniami konstrukcji,
- spełnienie ewentualnych, dodatkowych zaleceń projektanta oraz ich wprowadzenie

- do dokumentacji powykonawczej instalacji,
- prawidłowość usytuowania urządzenia gazowego w pomieszczeniu w stosunku do ścian, urządzeń i kratki wentylacji nawiewnej.

Kontrola szczelności przewodów gazowych

Próbie szczelności, zwanej próbą odbiorową, podlegają wszystkie odcinki instalacji od kurka głównego do kuchenki gazowej. Próbę szczelności instalacji należy wykonać za pomocą sprężonego powietrza lub gazu obojętnego pod ciśnieniem 50 kPa (0,5 kG/cm²) utrzymywanego przez 30 minut. Do wykonania próby szczelności niedopuszczalne jest stosowanie gazów palnych. Do próby szczelności instalacji nie należy przystępować bezpośrednio po napełnieniu instalacji powietrzem lub gazem obojętnym, ponieważ temperatura sprężonego powietrza jest wyższa od temperatury otoczenia. Stabilizacja temperatury następuje po pewnym okresie czasu, zależnym od objętości przewodów poddawanych próbie oraz temperatury otoczenia. Ze względu na możliwość wystąpienia wahań temperatury powietrza wewnątrz przewodów i tym samym zmian ciśnienia, prób szczelności nie można też wykonywać w warunkach, gdy część instalacji podlega wpływowi promieniowania słonecznego. Przeprowadzenie próby odbiorowej jest możliwe wówczas, gdy urządzenie do pomiaru ciśnienia będzie wykazywało jego stabilność. Pomiar ciśnienia podczas próby należy wykonać z zastosowaniem manometru, tak zwanej „U-rurki” lub manometru jednosłupowego, napełnionego rtęcią. Dopuszczalne jest stosowanie innego typu urządzenia pod warunkiem, że posiada ono aktualne świadectwo legalizacji i gwarantuje dokładność pomiaru wymaganą dla tego typu badania.

Instalację gazową uznaje się za szczelną i nadającą się do uruchomienia, jeżeli podczas próby szczelności nie zostanie stwierdzony spadek ciśnienia przez urządzenie pomiarowe. W przypadku gdy podczas próby instalacja gazowa nie będzie szczelna, należy usunąć przyczyny i próbę wykonać powtórnie. Trzykrotnie wykonana próba szczelności instalacji z wynikiem negatywnym kwalifikuje instalację gazową do rozebrania i powtórного wykonania.

Gazociąg należy poddać próbie ciśnieniowej zgodnie z normą PN-M-34503:1992. W trakcie eksploatacji próby szczelności wykonywać co pół roku pod nadzorem osób do tego uprawnionych ze sporządzeniem protokołu.

6. Instalacja centralnego ogrzewania

6.1. Charakterystyka techniczna

Projektuje się budowę instalacji centralnego ogrzewania w lokalu mieszkalnym nr 1A w budynku mieszkalnym wielorodzinnym zlokalizowanym przy ul. Nakielskiej 13 w Bydgoszczy. Źródłem ciepła będzie projektowany dwufunkcyjny kondensacyjny kocioł gazowy dwufunkcyjny o mocy 24 kW zlokalizowany w pomieszczeniu łazienki.

Aktualnie lokal mieszkalny ogrzewany jest za pomocą pieca kaflowego podlegającego likwidacji.

Projektuje się ogrzewanie wodne, dwururowe, pompowe w systemie trójnikowym. Przewody prowadzone będą po ścianie tuż nad posadzką ze spadkiem min. 3‰ w kierunku kotła. Projektuje się przewody c.o. ze stali węglowej ocynkowanej zewnętrznie łączonych przez złączki zaciskowe. Załamania trasy instalacji c.o. zapewnią kompensację wydłużeń termicznych. Projektuje się filtr siatkowy na powrocie instalacji c.o. do kotła gazowego. Przy projektowanym kotle projektuje się programator tygodniowy w celu regulowania pracy kotła.

Podejścia do grzejników i przewody układać natynkowo bez izolacji. Podejścia do kotła gazowego wykonać natynkowo w izolacji.

Elementami grzejnymi będą projektowane grzejniki płytowe zaworowe z podłączeniem bocznym dolnym z odpowietrznikami oraz wbudowaną wkładką zaworu termostaticznego. W łazience projektuje się dodatkowo dwa grzejniki łazienkowe drabinkowe. Przy grzejniku łazienkowym należy zamontować zawór termostaticzny. Podłączenie grzejników projektuje się przy pomocy zaworów kątowych z możliwością ocięcia i spustu wody. Przy każdym z grzejników projektuje się głowicę termostaticzną.

Wsporniki oraz uchwyty grzejnikowe powinny być zamocowane w sposób trwały w przegrodzie budowlanej a same grzejniki powinny całkowicie opierać się na wspornikach.

6.2. Płukanie i próby instalacji

Odpowietrzenie instalacji poprzez automatyczne odpowietrzniki projektowanego kotła gazowego, na grzejnikach oraz za pomocą odpowietrzników zamontowanych w najwyższym punkcie instalacji.

Po zamontowaniu instalacji centralnego ogrzewania należy poddać ją płukaniu aż do czasu wypływu czystej wody. Należy dokonać oględzin instalacji, zwłaszcza połączeń gwintowanych oraz lutowanych. Kolejno instalację c.o. poddać próbie ciśnieniowej na ciśnienie 0,4 MPa przez czas 24 godziny oraz na parametry robocze na gorąco.

6.3. Zestawienie podstawowych materiałów i urządzeń

L.p.	Nazwa materiału	Jedn. miary	Ilość
1.	Rura stalowa węglowa ocynkowana 18x1,2	mb	6,0
2.	Rura stalowa węglowa ocynkowana 22x1,5	mb	21,0
3.	Rura stalowa węglowa ocynkowana 28x1,5	mb	27
4.	Grzejnik płytowy zaworowy CV 22x600x800 z odpowietrzeniem i wbudowaną wkładką zaworu termostaticznego	kpl	5
5.	Grzejnik płytowy zaworowy CV 22x600x600 z odpowietrzeniem i wbudowaną wkładką zaworu termostaticznego	kpl	1
7.	Grzejnik łazienkowy drabinkowy 600x1100	kpl.	1
8.	Zawór termostaticzny dla grzejnika łazienkowego	kpl.	2
9.	Głowice termostaticzne grzejnikowe	Kpl.	6

7. Obliczenia i dobór

Wszelkie obliczenia niezbędne do wykonania przedmiotowego projektu znajdują się w archiwum autora.

8. Inwentaryzacja instalacji sanitarnych w lokalu

Inwentaryzowany lokal mieszkalny nr 1A zlokalizowany jest przy ul. Nakielskiej 13 w Bydgoszczy. Na rysunku technicznym przedstawiono rzut lokalu wraz oznaczeniem istniejących instalacji sanitarnych wewnętrznych.

Instalacje wewnętrzne:

- woda - zasilanie z istniejącego przyłącza wodociągowego do budynku,
- kanalizacja sanitarna - włączenie do lokalnej sieci kanalizacyjnej,

- instalacja elektryczna - podłączenie do lokalnej sieci elektroenergetycznej,
- instalacja gazowa - instalacja z rur stalowych w lokalu.

URZĄD MIASTA
Bydgoszcz
Wydział Administracji Budowlanej

9. Wpływ na środowisko

Projektowana inwestycja nie stwarza zakłóceń ekologicznych w charakterystyce powietrza, gleby, wód powierzchniowych i podziemnych. Instalacja oraz urządzenia nie emituje hałasów i wibracji wymagających stosowania środków ochronnych.

10. Uwagi końcowe

1. Wszystkim wskazaniom znaków towarowych, patentów lub pochodzenia występującym w niniejszej dokumentacji towarzyszy zwrot „np.”, co oznacza, że dopuszcza się zastosowanie urządzeń i materiałów nie gorszych niż opisywane w dokumentacji tj. spełniających wymagania techniczne, funkcjonalne, i jakościowe co najmniej takie, jak wskazane w dokumentacji projektowej lub lepsze. Wykonawca, który zdecyduje się stosować urządzenia i materiały równoważne opisywanym w dokumentacji, obowiązany jest wykazać, że oferowane przez niego urządzenia i materiały spełniają wymagania określone przez projektanta. Wszelkie zmiany w wykonaniu przedmiotu zamówienia w stosunku do projektu Wykonawca winien uzgodnić z Projektantem przed złożeniem oferty. Zgodę projektanta na rozwiązania inne niż opisane w projekcie Wykonawca obowiązany jest w takim przypadku załączyć do składanej oferty.
2. Stosowane materiały i urządzenia winny posiadać świadectwa dopuszczenia do stosowania w budownictwie, (certyfikaty zgodności z normą lub aprobatą wydane przez odpowiednie jednostki certyfikacyjne)
3. Wykonawca nie może wykorzystywać błędów lub opuszczeń w dokumentacji projektowej, a o ich wykryciu winien natychmiast powiadomić Projektanta i Inspektora nadzoru, który dokona odpowiednich zmian i poprawek.
4. Całość robót wykonać zgodnie z normami wymienionymi w punkcie 1 oraz z wytycznymi producenta rur i urządzeń
5. Przestrzegać warunków technicznych wykonania i odbioru Cobot Instal, Rozporządzenia Ministra Pracy i Polityki Socjalnej z dnia 26 września 1997 r. w sprawie ogólnych przepisów bezpieczeństwa i higieny pracy (Dz. U. z 2003 r., Nr 169, poz. 1650) i Rozporządzenia Ministra Infrastruktury z dnia 6 lutego 2003 r. w sprawie bezpieczeństwa i higieny pracy podczas wykonywania robót budowlanych (Dz. U. z 2003 r., Nr 47, poz. 401).

Opracował:

mgr inż. Tomasz Jeleń
Uprawnienia budowlane do projektowania, kierowania
i nadzorowania robotami budowlanymi bez ograniczeń
w specjalności instalacyjnej w zakresie sieci, instalacji
i urządzeń cieplnych, wentylacyjnych, gazowych,
wodociągowych i kanalizacyjnych
upr. bud. KUP/0159/OWOS/09
upr. bud. KUP/0166/PBS/15

RYSUNKI TECHNICZNE - BRANŻA SANITARNA

S1	Rzut lokalu – stan istniejący	skala 1:50
S2	Wewnętrzna instalacja gazowa- rzut lokalu–stan projektowany	skala 1:50
S3	Projektowana wewnętrzna instalacja gazowa - aksonometria	-
S4	Wewnętrzna instalacja wod.-kan. – rzut lokalu	1:50
S5	Wewnętrzna instalacja C.O. – rzut lokalu- stan projektowany	1:50
S6	Wewnętrzna instalacja C.O.-rozwinięcie	-

ZESTAWIENIE POWIERZCHNI		[m ²]
1	KORYTARZ	12,06
2	POMIESZCZENIE UŻYTKOWE	9,83
3	POMIESZCZENIE UŻYTKOWE	11,06
4	ŁAZIENKA	3,22
5	POMIESZCZENIE UŻYTKOWE	35,65
RAZEM		71,81

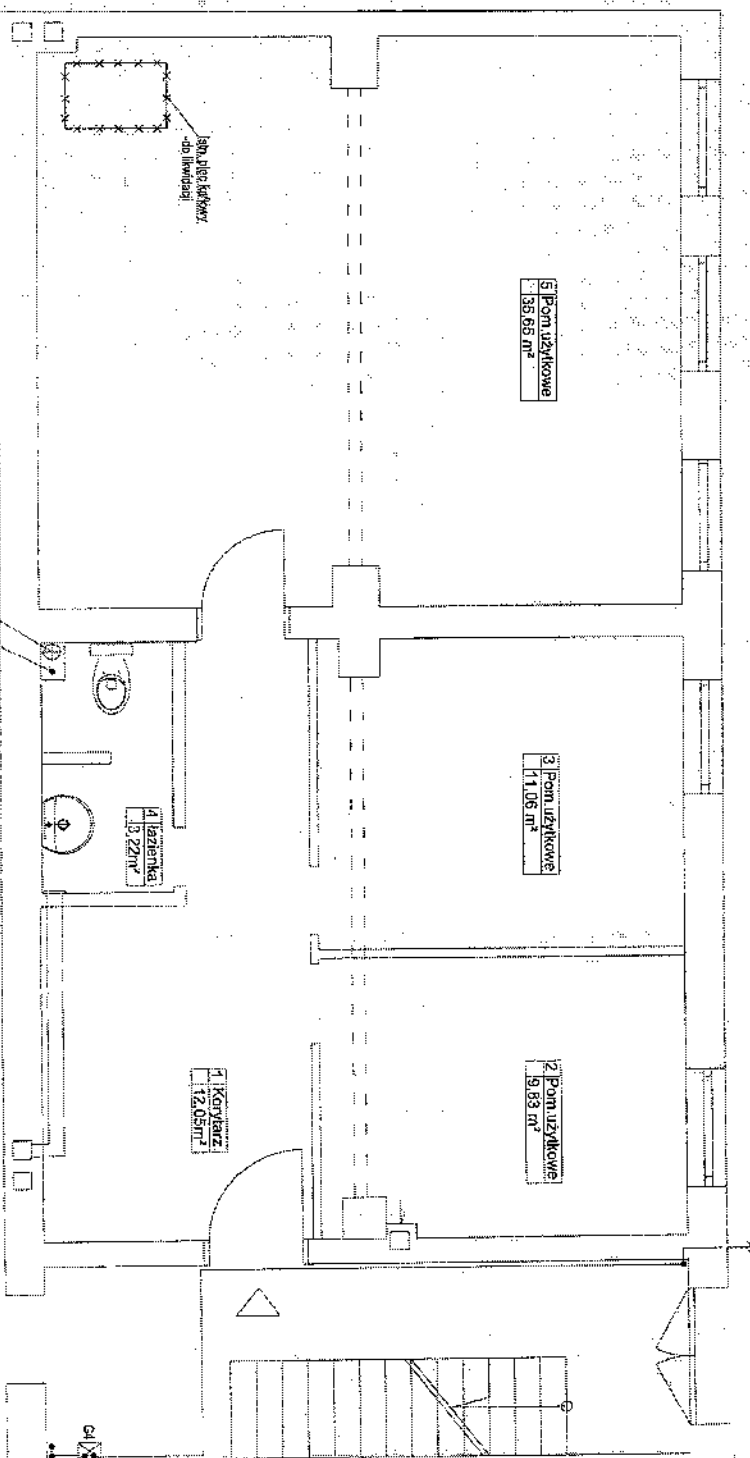

LEGENDA

— lin. wewnętrznej instalacji gazowej - bez zmian

G4 lin. róg gazownika G4 - bez zmian

lin. gazownika G4 dla
zaplanowanego układu - poza
zbiornikiem gazowym

SYTEK
PROJEKTY

RZUT LOKALU-STANISTWIELCZY

PROJEKTANT:		mgr inż. Tomasz Jeleń	
SPRAWDZAJĄCY:		mgr inż. Marcin Ostrowski	
Tytuł:		Rzut lokalu - stanistwielczy	
Skala:		1:50	
Data:		18.05.2022	
Sygnatura:		S1	

ಪ್ರಾಚೀನವಾದ ವರ್ಷಾಧಿಕಾರದ ದೃಷ್ಟಿಯಿಂದ ಇದರಲ್ಲಿ

Istis, wehmagl'izara insalab'ija g'uzomra - bez zama's

Proj. gennemført G4

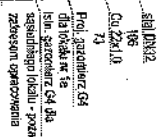

Miasto Bydgoszcz
ul. Jazwicka 1,
85-102 Bydgoszcz

SYTEK
PROJEKT

WALCOWANIE
ZAPRAWA SPOSOBU ZWYKLOWANA LOKALNA WSTĘPIŁO NA MIEJSCOWOŚĆ TRZASKA
Z JEDNO REKOMENTEM I PRZECIEGOWĄ ORODZ Z BILKOWIA WYMIENIETNIEJ WYSTALACI
GADZOWIEJ 102, 48 552, 0176

PROJEKT BUDOWLANY

**WENIĘTRZNA INSTALACJA GAZOWA - RZUT LOKALU
- STAN PROJEKTOWANY**

mgr inż. Tomasz Jeleń

18-06-2020

mgr inż. Marek Ostrowski

1994-1995, the first time in the history of the program that the number of students who have completed the program has exceeded the number of students who have entered the program.



5



URZĄD MIASTA
Bydgoszcz
Wydział Administracji i Ewidencji

Proj. *Montaż i instalacja wody ciepłej*
 Proj. *Montaż i instalacja wody zimnej*
 Proj. *Montaż i instalacja kanalizacji*
 Isbn *główna kanalizacja*

5

1. The first part of the document is a letter from the President of the United States to the Congress, dated January 1, 1861. It is a very important document, as it sets out the President's policy for the new year. The President states that he is pleased to see the Congress assembled, and that he is confident that the country is in a state of peace and prosperity. He also mentions that he has received a letter from the President of Mexico, and that he is pleased to hear that the two countries are on friendly terms.

1
2
3
4
5
6
7
8
9
10
11
12
13
14
15
16
17
18
19
20
21
22
23
24
25
26
27
28
29
30
31
32
33
34
35
36
37
38
39
40
41
42
43
44
45
46
47
48
49
50
51
52
53
54
55
56
57
58
59
60
61
62
63
64
65
66
67
68
69
70
71
72
73
74
75
76
77
78
79
80
81
82
83
84
85
86
87
88
89
90
91
92
93
94
95
96
97
98
99
100
101
102
103
104
105
106
107
108
109
110
111
112
113
114
115
116
117
118
119
120
121
122
123
124
125
126
127
128
129
130
131
132
133
134
135
136
137
138
139
140
141
142
143
144
145
146
147
148
149
150
151
152
153
154
155
156
157
158
159
160
161
162
163
164
165
166
167
168
169
170
171
172
173
174
175
176
177
178
179
180
181
182
183
184
185
186
187
188
189
190
191
192
193
194
195
196
197
198
199
200
201
202
203
204
205
206
207
208
209
210
211
212
213
214
215
216
217
218
219
220
221
222
223
224
225
226
227
228
229
230
231
232
233
234
235
236
237
238
239
240
241
242
243
244
245
246
247
248
249
250
251
252
253
254
255
256
257
258
259
260
261
262
263
264
265
266
267
268
269
270
271
272
273
274
275
276
277
278
279
280
281
282
283
284
285
286
287
288
289
290
291
292
293
294
295
296
297
298
299
300
301
302
303
304
305
306
307
308
309
310
311
312
313
314
315
316
317
318
319
320
321
322
323
324
325
326
327
328
329
330
331
332
333
334
335
336
337
338
339
340
341
342
343
344
345
346
347
348
349
350
351
352
353
354
355
356
357
358
359
360
361
362
363
364
365
366
367
368
369
370
371
372
373
374
375
376
377
378
379
380
381
382
383
384
385
386
387
388
389
390
391
392
393
394
395
396
397
398
399
400
401
402
403
404
405
406
407
408
409
410
411
412
413
414
415
416
417
418
419
420
421
422
423
424
425
426
427
428
429
430
431
432
433
434
435
436
437
438
439
440
441
442
443
444
445
446
447
448
449
450
451
452
453
454
455
456
457
458
459
460
461
462
463
464
465
466
467
468
469
470
471
472
473
474
475
476
477
478
479
480
481
482
483
484
485
486
487
488
489
490
491
492
493
494
495
496
497
498
499
500
501
502
503
504
505
506
507
508
509
510
511
512
513
514
515
516
517
518
519
520
521
522
523
524
525
526
527
528
529
530
531
532
533
534
535
536
537
538
539
540
541
542
543
544
545
546
547
548
549
550
551
552
553
554
555
556
557
558
559
560
561
562
563
564
565
566
567
568
569
570
571
572
573
574
575
576
577
578
579
580
581
582
583
584
585
586
587
588
589
590
591
592
593
594
595
596
597
598
599
600
601
602
603
604
605
606
607
608
609
610
611
612
613
614
615
616
617
618
619
620
621
622
623
624
625
626
627
628
629
630
631
632
633
634
635
636
637
638
639
640
641
642
643
644
645
646
647
648
649
650
651
652
653
654
655
656
657
658
659
660
661
662
663
664
665
666
667
668
669
670
671
672
673
674
675
676
677
678
679
680
681
682
683
684
685
686
687
688
689
690
691
692
693
694
695
696
697
698
699
700
701
702
703
704
705
706
707
708
709
710
711
712
713
714
715
716
717
718
719
720
721
722
723
724
725
726
727
728
729
730
731
732
733
734
735
736
737
738
739
740
741
742
743
744
745
746
747
748
749
750
751
752
753
754
755
756
757
758
759
760
761
762
763
764
765
766
767
768
769
770
771
772
773
774
775
776
777
778
779
780
781
782
783
784
785
786
787
788
789
790
791
792
793
794
795
796
797
798
799
800
801
802
803
804
805
806
807
808
809
810
811
812
813
814
815
816
817
818
819
820
821
822
823
824
825
826
827
828
829
830
831
832
833
834
835
836
837
838
839
840
841
842
843
844
845
846
847
848
849
850
851
852
853
854
855
856
857
858
859
860
861
862
863
864
865
866
867
868
869
870
871
872
873
874
875
876
877
878
879
880
881
882
883
884
885
886
887
888
889
890
891
892
893
894
895
896
897
898
899
900
901
902
903
904
905
906
907
908
909
910
911
912
913
914
915
916
917
918
919
920
921
922
923
924
925
926
927
928
929
930
931
932
933
934
935
936
937
938
939
940
941
942
943
944
945
946
947
948
949
950
951
952
953
954
955
956
957
958
959
960
961
962
963
964
965
966
967
968
969
970
971
972
973
974
975
976
977
978
979
980
981
982
983
984
985
986
987
988
989
990
991
992
993
994
995
996
997
998
999
1000

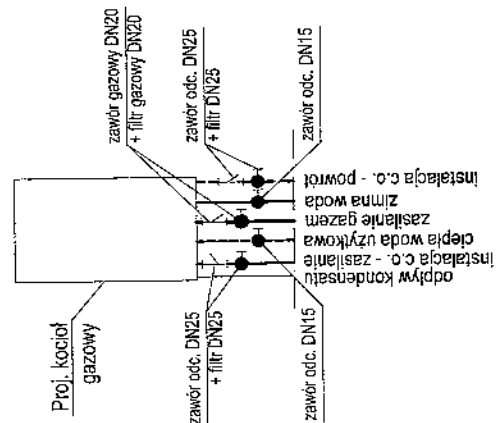

LEGENDA:

Proj. wewnętrzna instalacja c.o. - zasilanie

Proj. wewnętrzna instalacja c.o. - powrót

Typ grzejnika z podłączeniem dolnym z lewej strony z podanymi wymiarami

CV 22/600/600

[illegible]

OPIS TECHNICZNY

do projektu: „Remont i przebudowa lokalu mieszkalnego w budynku wielorodzinnym zlokalizowanym przy ul. Nakielskiej w Bydgoszczy wraz z budową wewnętrznego instalacji gazowej (dz. nr 56, obr. 0083)”

URZĄD MIASTA
Bydgoszcz
Wydział Administracji Budowlanej

Wewnętrzne instalacje elektryczne.

1. Przedmiot opracowania:

Przedmiotem opracowania jest projekt techniczny budowy wewnętrznej instalacji elektrycznej w lokalu nr 1A w budynku mieszkalnym wielorodzinnym w przy ul. Nakielskiej 13 w Bydgoszczy, (dz. nr 56, obręb 0083) podlegającemu remontowi i przebudowie.

2. Podstawa opracowania:

- p.t. architektoniczno-konstrukcyjny budynku,
- ustalenia projektowe z inwestorem i wykonawcą,
- aktualne normy i normatywy techniczne w zakresie projektowania instalacji elektrycznych.

3. Stan istniejący:

Lokal mieszkalny nr 1A posiada wewnętrzną instalację elektryczną, która jest w złym stanie technicznym. Wewnętrzne instalacje zasilane są z istniejącej tablicy TR+TL zlokalizowanej na klatce schodowej w przedmiotowym budynku na parterze. Tablica wyposażona jest w zabezpieczenie nadprądowe - topikowe. W tablicy TR+TL nie ma licznika energii elektrycznej. Po rozwiązaniu umowy przez Najemcę, licznik został zdemontowany. Obecnie lokal nr 1A nie jest zasilany w energię elektryczną.

4. Założenia projektowe:

W związku z remontem i przebudową lokalu mieszkalnego nr 1A przy ul. Nakielskiej nr 13 w Bydgoszczy, planuje się likwidację istniejącej wewnętrznej instalacji elektrycznej w lokalu oraz budowę nowej instalacji elektrycznej. Istniejąca wewnętrzna instalacja elektryczna wraz z punktami świetlnymi oraz gniazdami przeznaczona jest w całości do demontażu.

Projektuje się przebudowę istniejącej tablicy TR+TL oraz budowę tablicy mieszkaniowej TM w korytarzu przedmiotowego lokalu mieszkalnego. Tablicę mieszkaniową wykonać w II klasie ochronności. Tablicę należy wyposażać w dwa wyłączniki różnicowo - prądowe oraz wyłączniki nadprądowe. Jeden wyłącznik różnicowo - prądowy przeznaczony wyłącznie dla zabezpieczenia obwodów oświetleniowych wraz z dzwonkiem modułowym. Wyłączniki nadprądowe należy zamontować zgodnie ze schematem. Wyłączniki nadprądowe należy zamontować zgodnie ze schematem. Tablicę należy dodatkowo wyposażać w dzwonek modułowy, lampkę kontrolną fazy. W celu zasilania tablicy TM projektuje się budowę WLZ-u przewodem YDyp 3x6mm² układany w tynku.

Tablicę TR+TL należy przygotować pod montaż w 1-fazowy licznik energii elektrycznej, zabezpieczenie przedlicznikowe S/301/C/25A oraz wyłącznik FR301/25A.

Przyłączyć nowoprojektowane punkty światła, łączniki oraz gniazda zgodnie z częścią rysunkową. Gniazda, włączniki i oprawy umieszczone w łazience w wykonaniu hermetycznym. Wszystkie gniazda oprócz gniazd hermetycznym projektuje się w wykonaniu podwójnym. Projektuje się całkowity osprzęt (gniazdka, łączniki) firmy Berker B.kwadrat (bądź równoważny).

Wysokości mocowania osprzętu elektrycznego od podłogi:

Gniazda w łazience -	1,1 mb.
Gniazda w pokojach -	0,3 mb
Łączniki -	1,1 mb.

Instalacje wykonać przewodami i kablami stosując odpowiednie typy i przekroje - należy zastosować kable miedziane z żyłą PE i o napięciu izolacji 750 V. Kable układać w pomieszczeniach podtynkowo.

Moc umowna (dostarczana) pokrywa zapotrzebowanie na energię elektryczną związane z budową instalacji.

5. Połączenia wyrównawcze:

W łazience należy ułożyć szynę miejscowych połączeń wyrównawczych obejmującą stalowe rury wodne i urządzenia elektryczne. Połączenia należy sprowadzić do szyny wyrównawczej. Połączenia wykonać przewodem LgYżo 4 mm², do którego należy podłączyć wszystkie przyłącza instalacji sanitarnych, części metalowe urządzeń elektrycznych jak również obudowę i szyny ochronne PE projektowanej rozdzielnicy. Szynę należy zainstalować na ścianie na wysokości 0,3 m.

6. Instalacja RTV-SAT:

W pokoju wykonać instalację telewizyjną i telekomunikacyjną – po jednym gnieździe w pokoju – z doprowadzeniem przewodów - kabel koncentryczny RTV-SAT i skrętka kat. 5E- do nowej szafki - RN 1x6 umieszczonej na drzwiach wejściowych do lokalu od strony lokalu;

7. Ochrona przeciwporażeniowa:

Zgodnie z PN/E-05009 zastosowano następujące środki ochrony:

- ochrona od porażenia prądem elektrycznym w postaci ochrony podstawowej -izolacje przewodów, obudowy ochronne aparatów i urządzeń elektrycznych chroniące przed dotykiem bezpośrednim.

8. Ochrona przepięciowa:

Zastosowano następujące środki ochrony:

- ochronnik przeciwprzepięciowy 1 faz. klasy 1+2 (dawniej B+C)

9. Wymagane pomiary i badania

Po zakończeniu prac elektro-montażowych należy wykonać pomiary:

- Rezystancji uziemienia ochronnego – wymagana poniżej 30Ω
- Rezystancji izolacji przewodów – wym. powyżej $0,5M\Omega$.
- Ciągłości przewodów ochronnych PE .
- Skuteczności samoczynnego wyłączenia zasilania.
- Badanie wyłączników różnicowoprądowych.

URZĄD MARSZA
Bydgoszcz
Wydział Administracji Budowlanej

Badania i pomiary wykonać zgodnie z aktualnymi normami i przepisami.

10. Uwagi

Projekt instalacji elektrycznej jest propozycją projektanta. Dopuszcza się zmiany usytuowania punktów oświetleniowych, łączników i gniazd wtykowych pod warunkiem, że nie spowoduje to zmiany założeń technicznych zawartych w projekcie.

Opracował

inż. Aleksander MICHAŁSKI
Uprawnienia budowlane do projektowania
i kierowania robotami budowlanymi bez ograniczeń
w specjalności instalacyjnej w zakresie sieci, instalacji
i urządzeń elektrycznych i elektroenergetycznych
Nr ewid. WBPP-NB-72 0/55/83 i X I-II-7342-97/98



۵

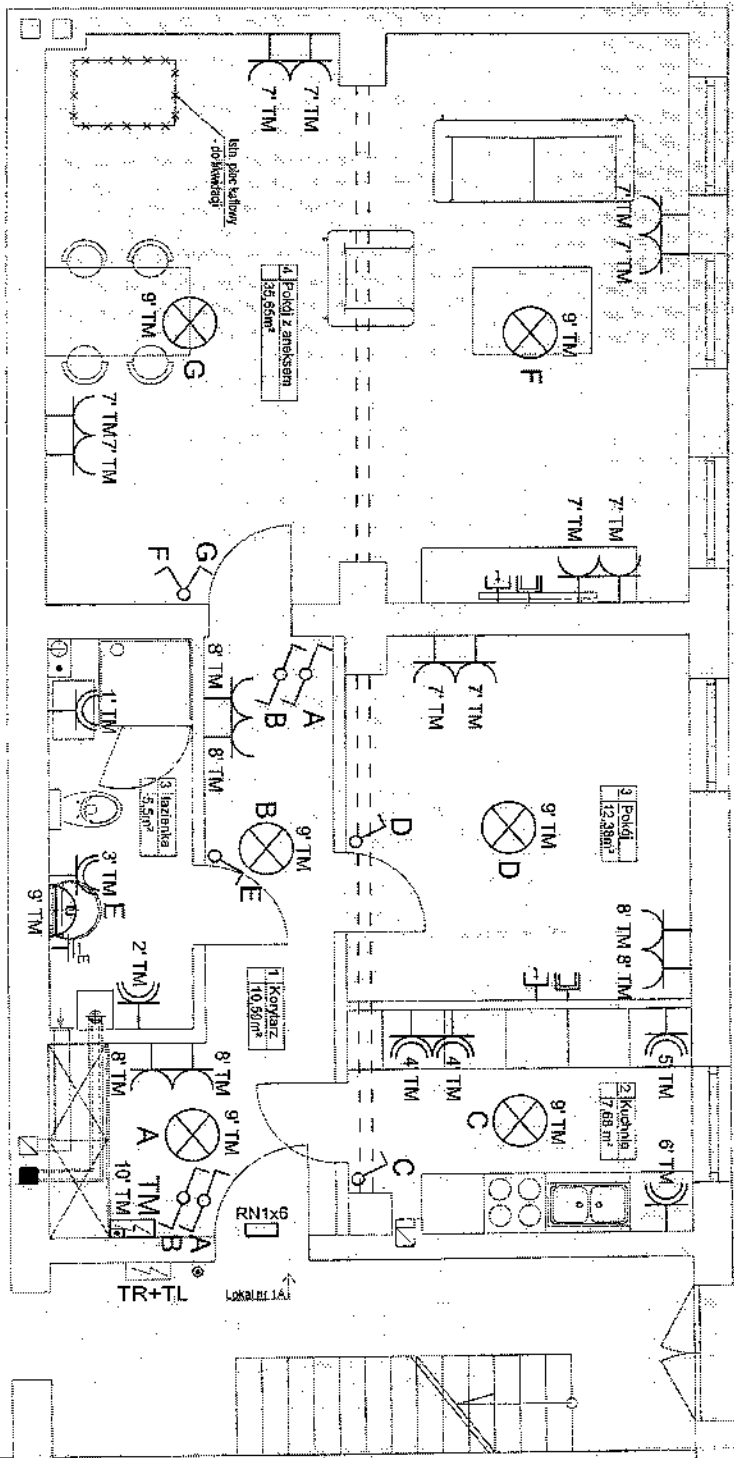

LEGENDA:

- Elektryczna tablica rozdzielcza
- Gniazdo wtykowe 2P+Z, 230V 10A IP20
- Gniazdo wtykowe 2P+Z, 230V 16A IP44
- Punkty obciążeniowe zawieszany IP20
- licznik oddzieleny 1-biegowy IP44
- oprawa typu kinkiet IP44
- dzwonki modułowy - w szafce TM
- przełącznik dwukierunkowy
- szafka-podłączenie telekomunikacyjne
- gniazdo internetowe RJ45
- gniazdo RTV/SAT
- podłączenie wydłużacza 10' do w piśmie
- podłogowe/ zabudowane pod lampy

Nazwa Budowli: ul. Leśnicza 1, 83-402 Białogóra		Sytyk PROJEKTY	
Projektant: mgr inż. Leszek Białkowski		Data: 14.06.2020	
Tytuł: RZUT LOKALU - STAN PROJEKTOWANY		Skala: 1:50	
Zawartość: Rzut lokalu		E2	

13 200 Bg. YO 10 32,5 mm² 1 1,5 kW grzałdo koniobycze - płytka

15 200 Bg. YO 10 32,5 mm² 2 1,5 kW grzałdo hermetyczne - dwupunktowy kocioł gazowy

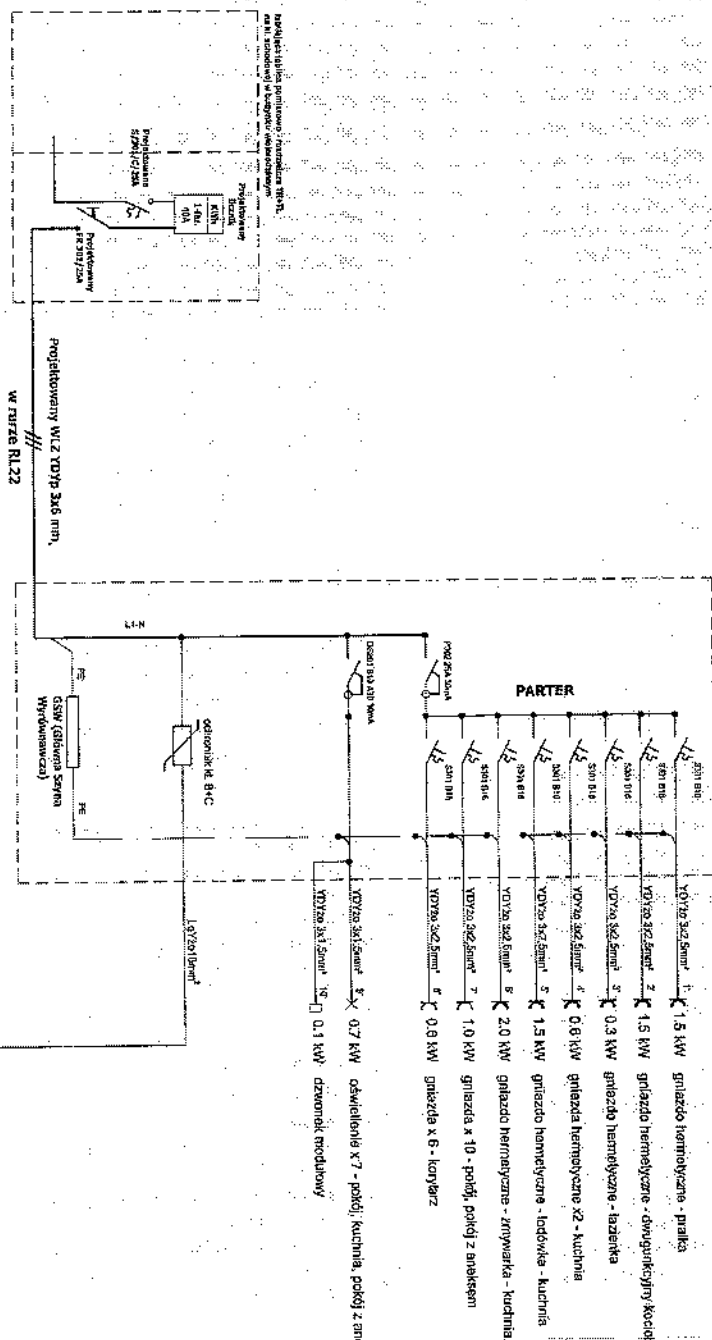

$P = 9,8 \text{ kW}$
 $k_2 = 0,42$
 $P_s = 4,12$
 $\cos \bar{n} = 0,93$

[illegible]

URZĄD MIASTO
Białystok
Biuro Administracji i Autoryzacji