

Opinia Nr .076... /2020.r

Tel. 371 45 62

Z wyników przeprowadzonych oględzin – ekspertyzy urządzeń ogrzewczo – kominowych wBYDGOSZCZ.....ul. KANAŁOWA..... Nr ...11..... dotycząca mieszkania Nr3..... Pana /i/ .Administracja.Domów.Miejskich.ROM.3..... sporządzona przez posiadającego wymagane uprawnienia mistrza kominiarskiego PanaŻuchowski.Witold..... w celu.

1. Wskazania miejsca na podłączenie
2. Ustalenia prawidłowości podłączenia
3. Ustalenia przyczyn wadliwego działania urządzeń

W związku z czym stwierdza się co następuje :

- 1 Przewód(y) Nr5..... (patrz szkic na odwrocie) odpowiadają – nie odpowiadają – wymaganiom niżej wymienionych przepisów i może (mogą) - nie może (nie mogą) być przeznaczony (e) do podłączenia NR.5.pieca.CO.GAZ.w.łazience.po.likwidacji.gazowego.podgrzewacza.wody.....
Podać rodzaj urządzenia a w przypadku braku możliwości podłączenia podać przyczynę

- 2 Urządzenie (a) ..wentylacja..w.łazience..... podłączone jest (~~nie~~) prawidłowo – nieprawidłowo
Podać rodzaj urządzenia
...do.przewodów.kominowych.zgodnie.z.projektem.i.działają.sprawnie.....

Jeżeli nieprawidłowo – podać z jakiej przyczyny

3. Urządzenie (a) działa (ją) wadliwie z przyczyn
Wymienić jakie

...W.CELU.UZYSKANIA.DOTACJI.ZLIKWIDOWAĆ.PIEC.CO.WĘGLOWY.....

Celem osiągnięcia prawidłowego funkcjonowania urządzenia należy :

Wymienić sposoby usunięcia przyczyn wadliwego działania

Inne uwagipo.wykonaniu.zgłosić.do.odbioru.....

Opinię sporządzono w oparciu o : Ustawę prawo Budowlane z dnia 07.07.1994 r./ Dz. U. Nr 89 poz. 414/ , Ustawę o Ochronie p. poż. Z dnia 27.08.1991 r. Dz. U. Nr 81 poz. 351 / oraz na ich podstawie wydane przepisy wykonawcze i obowiązujące normy przedmiotowe, w tym Rozp. Ministra Spraw Wewnętrznych z dnia 03.11.1992 r. w sprawie ochrony przeciwpożarowej budynków /Dz. U. Nr 92 poz. 460/ .

Opinię sporządzono w 3 egz. z przeznaczeniem 2 egz. dla...ADM..ROM..3.....
1 egz. dla.....a/a.....

Potwierdzenie odbioru opinii :
Dniapodpis.....



OPINIODAWCA
ZAKŁAD KOMINIARSKI
(uprawniony rej. - mistrz kominiarski)
Witold Żuchowski
upr. mistrz nr 19034 z dn. 23.06.86r.
ul. Gnieźnieńska 21, 85-313 Bydgoszcz
kom. 601 833 620

Pieczęć i podpis

Uwagi :

1. Szkic orientacyjny na odwrocie
2. Niepotrzebne skreślić

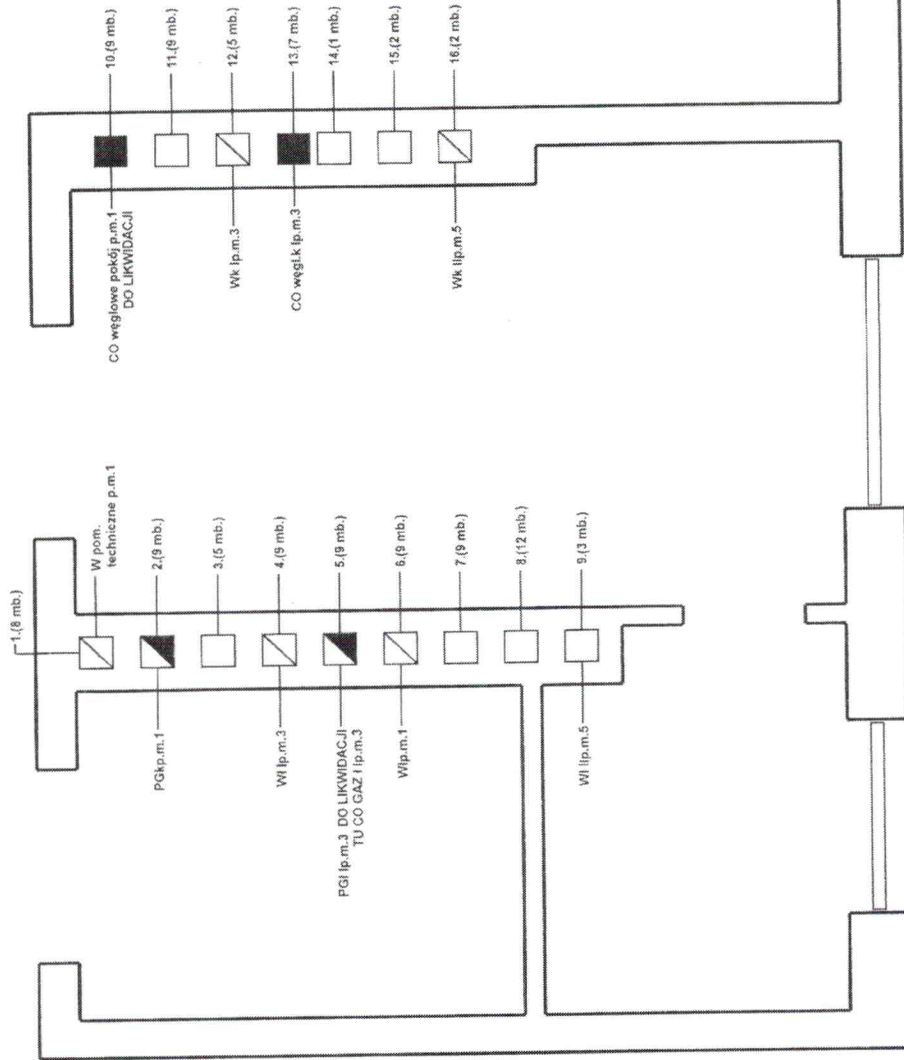

ZAKŁAD KOMINIARSKI
mistrz kominiarski
Witold Zuchowski
ul. m.3/4 nr 19/34 z dn 23.06.88r
ul. Gęzinińska 21 85-313 Bydgoszcz
tel. 401 833 820

221 - J. Luv. B. T. W. W. W. W.
30.04.2020. ul. C. Chmiel



„ADM” Kancelaria Główna
wpłynęło dnia 30.04.2020
L. dz.
Ilość załączników podpis.....

Polska Spółka Gazownictwa sp. z o.o.
Oddział Zakład Gazowniczy w Bydgoszczy
ul. Jagiellońska 42, 85-097 Bydgoszcz
tel. 52 328 52 00, faks 52 328 51 02

Gazownia w Bydgoszczy
ul. Jagiellońska 42, 85-097 Bydgoszcz
tel. 52 328 52 00, faks 52 328 51 02
email: sekretariat.bydgoszcz@psgaz.pl

Miasto Bydgoszcz
ul. Jezuicka 1
85-102 Bydgoszcz

Nasz znak: W880/0000053567/00001/2020/00000

Bydgoszcz, 24.04.2020

WARUNKI PRZYŁĄCZENIA DO SIECI GAZOWEJ

*Przewidywany pobór gazu ziemnego wysokometanowego w ilości nie większej niż 10 m³/h/
gazu ziemnego zaazotowanego w ilości nie większej niż 25 m³/h.*

W odpowiedzi na wniosek z dnia 24.04.2020 w oparciu o Rozporządzenie Ministra Gospodarki z dnia 2 lipca 2010 r. w sprawie szczegółowych warunków funkcjonowania systemu gazowego (t.j. Dz. U. z 2018 r., poz. 1158 z p. zm.), wydaje się następujące Warunki przyłączenia do sieci gazowej:

- Rodzaj paliwa wg PN-C-04750:2011: gaz z rodziny gazy ziemne, wysokometanowy, symbol E
- Miejsce przyłączenia instalacji podmiotu (Punkt wyjścia z systemu gazowego): lokal mieszkalny, adres: Bydgoszcz, ul. Kanałowa 11/3
- Cel wykorzystania paliwa gazowego:
 - Przygotowanie posiłków
 - Przygotowanie CWU
 - Ogrzewanie pomieszczeń
- Rodzaj i ilość urządzeń gazowych, które będą podłączone do instalacji gazowej:

Urządzenie	Moc urządzenia [kW]	Liczba urządzeń [szt.]	Łączna moc urządzeń [kW]
Kuchnia 4 palnikowa	6	1	6
Kocioł gazowy dwufunkcyjny (c.o./c.w.)	24	1	24
		Łączna moc [kW]	30

- Dostawa i odbiór paliwa gazowego:
 - Moc przyłączeniowa 3 [m³/h];
 - Roczny odbiór paliwa gazowego: 1200 [m³/rok]
- Miejsce włączenia do czynnej sieci gazowej:
 - Przyłącze istniejące niskiego ciśnienia.
 - Lokalizacja: Bydgoszcz Kanałowa 11
- Ciśnienie paliwa gazowego:
 - w sieci dystrybucyjnej: minimalne: 1,80 [kPa] maksymalne: 2,50 [kPa]

- 7.2. w punkcie dostarczenia i odbioru: minimalne 1,80 [kPa], maksymalne 2,50 [kPa]
8. Wymagania dotyczące kontroli dostawy i odbioru paliwa gazowego:
- 8.1. Miejsce dostawy i odbioru: lokal mieszkalny, adres: Bydgoszcz, ul. Kanałowa 11/3
- 8.2. Miejsce usytuowana punktu gazowego: nie dotyczy
- 8.3. Charakterystyka układu pomiarowego:
- 8.3.1. Typ gazomierza: Gazomierz miechowy G4 R130 - 1 [szt.], lokalizacja: w lokalu, status urządzenia: istniejące
- 8.4. Wymagania dotyczące redukcji: nie dotyczy.
- 8.5. Inne wymagania:
9. Miejsce rozgraniczenia sieci gazowej PSG sp. z o.o. i instalacji odbiorcy przyłączonego stanowi: Kurek główny zlokalizowany na przyłączy na zewnętrznej ścianie budynku
10. Koszt przyłączenia ponosi przedsiębiorstwo gazownicze.
11. Instalacja gazowa powinna być zaprojektowana i wykonana w trybie określonym Prawem budowlanym, zgodnie z wymogami Rozporządzenia Ministra Infrastruktury z dnia 12 kwietnia 2002 r. w sprawie warunków technicznych, jakim powinny odpowiadać budynki i ich usytuowanie (Dz. U. z 2015 r. poz. 1422) w oparciu o dokumentację techniczną, na którą uzyskano prawomocne pozwolenie na budowę. Zgodnie z powyższymi przepisami zabrania się stosowania w jednym budynku gazu płynnego i gazu z sieci gazowej. Zaprojektowanie i wykonanie instalacji gazowej leży po stronie Klienta.
12. Przyłączane do sieci urządzenia i instalacje muszą spełniać wymagania techniczne i eksploatacyjne zapewniające:
- 12.1. Bezpieczeństwo funkcjonowania systemu gazowego.
- 12.2. Zabezpieczenie systemu gazowego przed uszkodzeniami spowodowanymi niewłaściwą pracą przyłączonych urządzeń.
- 12.3. Zabezpieczenie przyłączonych urządzeń, instalacji przed uszkodzeniami w przypadku awarii lub wprowadzenia ograniczeń w poborze lub dostarczaniu paliw gazowych.
13. W przypadku zmiany parametrów odbioru paliwa gazowego należy ponownie wystąpić z Wnioskiem o określenie nowych Warunków przyłączenia do sieci gazowej.
14. Warunki przyłączenia są ważne przez okres 24 miesięcy od daty ich wydania.
15. Warunki przyłączenia sporządzono w dwóch egzemplarzach, w tym jeden dla Klienta.
16. Klauzule:
- 16.1. W realizacji przyłączenia (w tym w opracowaniach projektowych) należy stosować rozwiązania techniczne i technologiczne przewidziane wewnątrzni opracowaniami PSG sp. z o.o. Oddział Zakład Gazowniczy w Bydgoszczy, których odpowiednie części tematyczne będą udostępnione projektantowi/ wykonawcy na jego zgłoszenie, wyrażone w formie pisemnej, tradycyjnej lub elektronicznej.
- 16.2. Projekt instalacji gazowej nie podlega uzgodnieniu w PSG sp. z o.o.
- 16.3. Niniejsze Warunki przyłączenia do sieci gazowej stanowią oświadczenie o zapewnieniu dostarczania paliwa gazowego w rozumieniu art. 34 ust. 3 pkt. 3 lit. A) Ustawy Prawo budowlane oraz art. 7 ust 14 Ustawy Prawo energetyczne, jednak nie są zobowiązaniem do sprzedaży paliwa gazowego.
- 16.4. Inne istotne dla realizacji przedmiotowego przyłączenia informacje:

L.p.	Obiekt	Numer POD	Kod kreskowy	Adres
1.	83398117	PL0033174664		Bydgoszcz, ul. Kanałowa 11, , lokal nr. 3

PRZEDSIĘBIORSTWO GAZOWNICZE
 Dokument został zaakceptowany przez:
PAWEŁ OLSZEWSKI, Z-ca Kier. Gazowni
 Wygenerowany elektronicznie.
 Nie wymaga podpisu ani stempla.

Opracował/a: Ryszard Rapel

Data odbioru lub wysłania do Klienta:

Potwierdzam odbiór niniejszych Warunków przyłączenia do sieci gazowej

.....
 (miejscowość, data i czytelny podpis Klienta)

Wzrost: 1,80m
Ciężar ciała: 70 kg
Mieszkanie Nr 3
ul. ...
...
...

KANALOWA 41/3

Archiwizacja

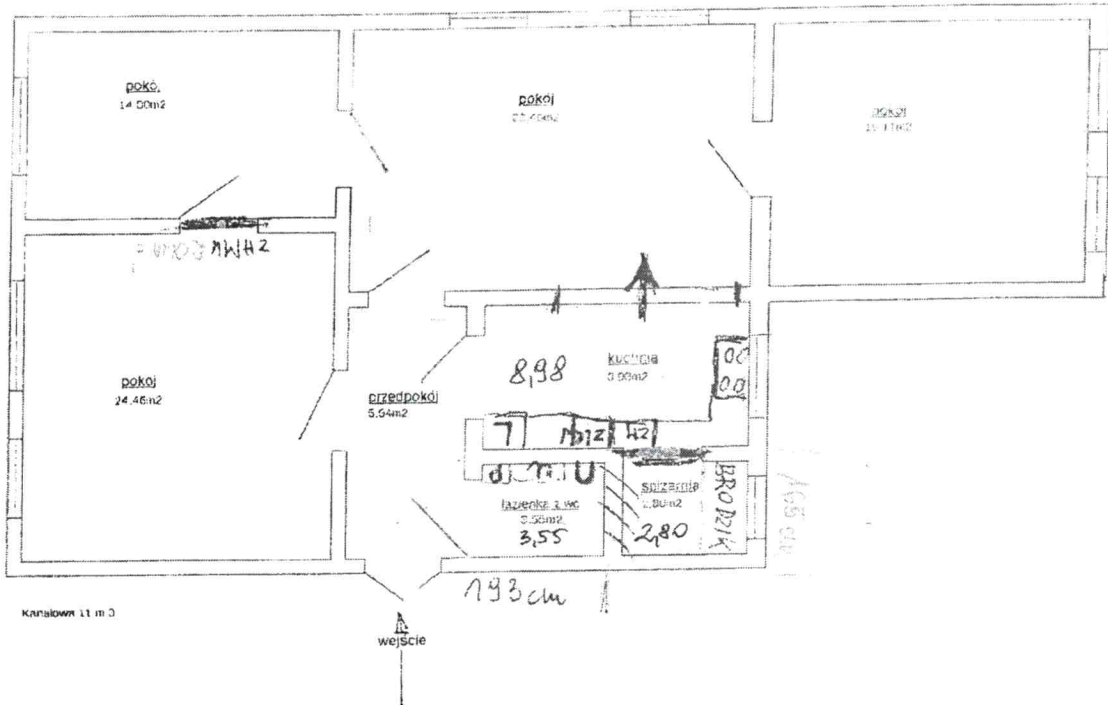

Inspektor Techniczny

Wiesław Sasiorowski