



ADMINISTRACJA DOMÓW MIEJSKICH „ADM” Sp. z o.o.
85-011 Bydgoszcz, ul. Śniadeckich 1

NIP: 554-03-16-382

<http://adm.com.pl> <http://admwm.pl> info@adm.com.pl
Sekretariat: 52-348-16-01/02 Fax: 52-348-16-07

Zarejestrowana pod nr KRS: **0000124375** w Sądzie Rejonowym w Bydgoszczy XIII Wydział Gospodarczy Krajowego Rejestru Sądowego, gdzie przechowywana jest dokumentacja Spółki. Wysokość kapitału zakładowego Spółki: **59 478 000 zł**

Znak sprawy : ZP-2400- 28/2020
l. dz. ZP/ *2418* /AK/2020

Bydgoszcz, dnia 16.03.2020 r.

ODPOWIEŹ ZAMAWIAJĄCEGO NA PYTANIA

Dotyczy postępowania przetargowego nr 28/PA/2020:

Opracowanie dokumentacji projektowej na roboty rozbiórkowe

Na podstawie art. 38 ust.2 ustawy z dnia 29 stycznia 2004 r. Prawo zamówień publicznych Administracja Domów Miejskich „ADM” udziela odpowiedzi na pytanie, które wpłynęły do Zamawiającego w dniu 15.03.2020r.

Pytanie 1:

Oferent, zwraca się z uprzejmą prośbą o przekazanie mapek nieruchomości przy ul. Nakielskiej oraz Ks. Skorupki z zaznaczonymi budynkami, które Zamawiający chce przeznaczyć do rozbiórki – na obu działkach występuje więcej niż jeden budynek o wskazanej w SIWZ funkcji (odpowiednio garażowej i oficynowej)

Opowiedź Zamawiającego:

Zamawiający w załączeniu przekazuje mapkę sytuacyjną nieruchomości przy ul. Nakielskiej 25 oraz przy ul. Ks. Skorupki 39

Dodatkowo niniejsze mapki sytuacyjne zostały zamieszczone w zakładce SIWZ/Dokumentacja

KIEROWNIK
Działu Zamówień Publicznych
Tomasz Skierecki
Tomasz Skierecki

Rejony Obsługi Mieszkańców

ROM-1	ul. Techników 5	tel. 52-34-88-870
ROM-2	ul. Broniewskiego 10	tel. 52-34-88-788
ROM-3	ul. Gdańska 9	tel. 52-34-88-920
ROM-4	ul. Modrzewiowa 23	tel. 52-34-88-760

Rejon Wspólnot Mieszkaniowych

RWM	ul. Toruńska 36	tel. 52-34-88-728
-----	-----------------	-------------------



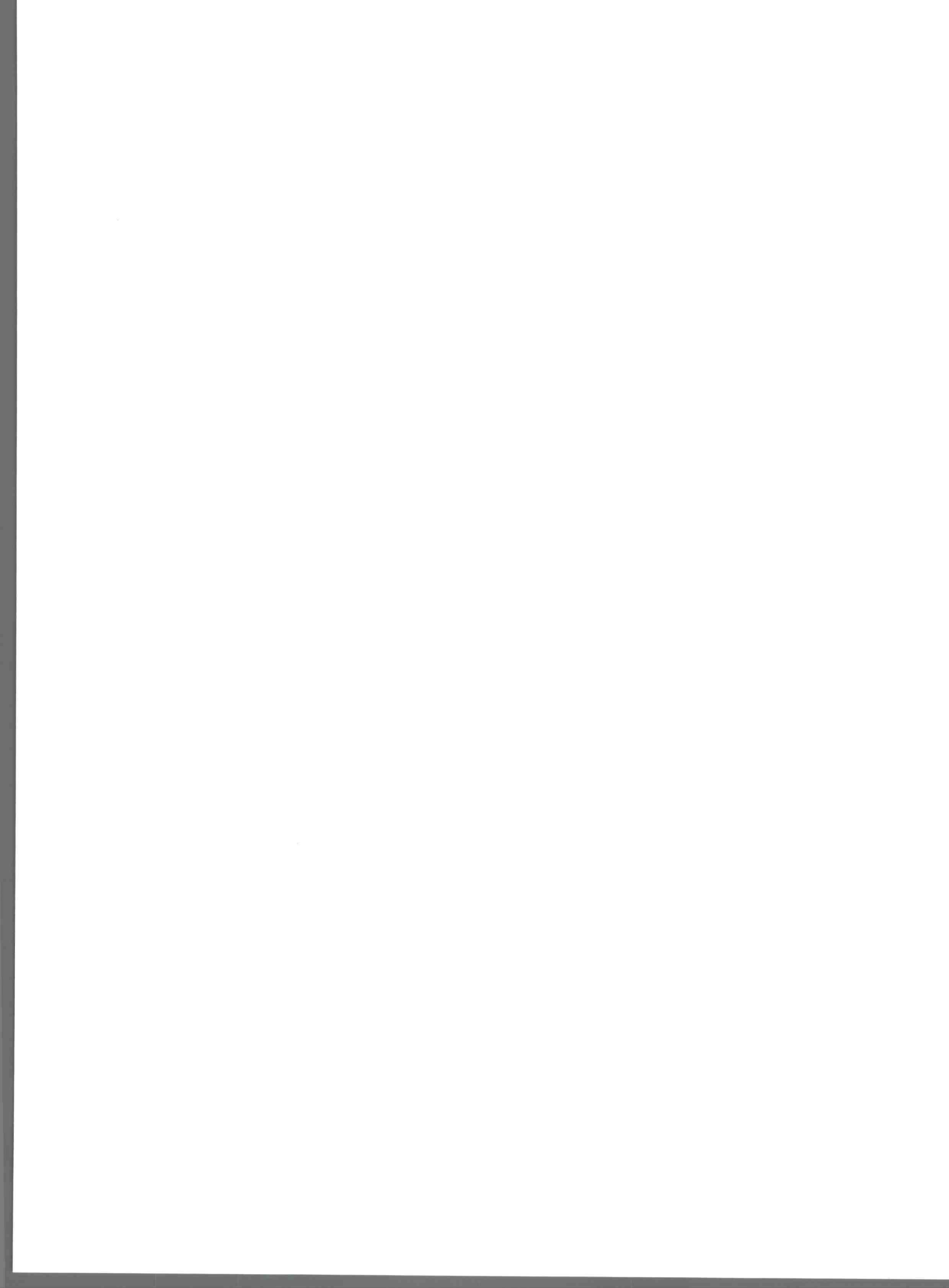

Naklema 25

sakic sykuacyjny



legenda:



- budynek glicyny mieszkalnej przeznaczony do rabibitki

Młody Inspektor...
Jędrzej A.
Agencja Karania

Ks. Skarupki' 39

szkic sytuacyjny

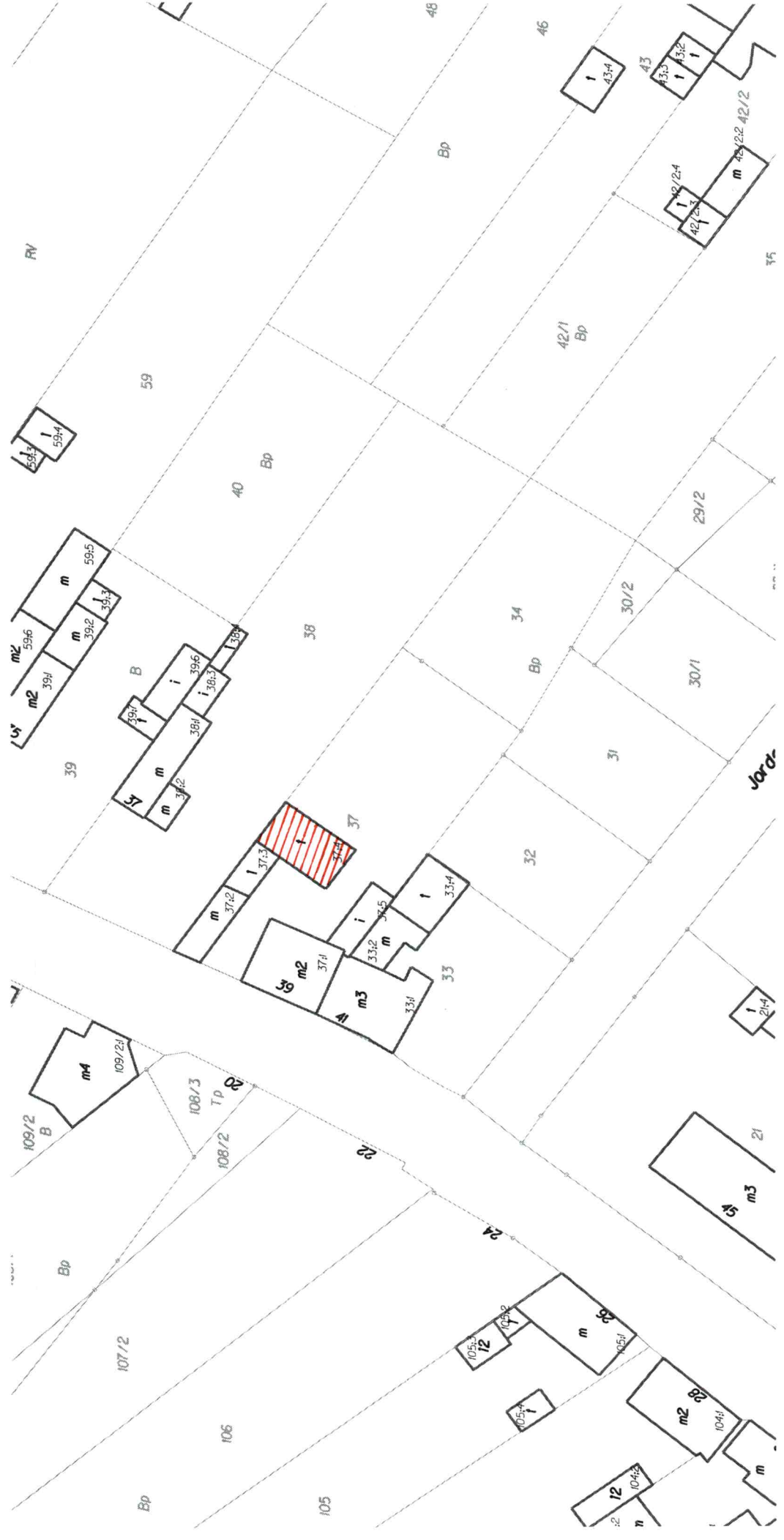

legenda:



- obiekt garażowy przeznaczony do rozbioru



 Międzyinspektorat
 Karcepin
 Agnieszka Karcepin

