

NR POM.	NAZWA POMIESZCZENIA	RODZAJ POSADZKI	ZESTAWIENIE POWIERZCHNI		KUBATURA
			POW. UŻYTKOWA [m ²]	WYS. POM. [m]	
2.8.1	Korytarz	pt. cer.	4.92	2.9	14.27
2.8.2	Pom. gosp.	wykt. pcv	1.11	3	3.33
2.8.3	Pokój	panele podł.	15.13	2.8	42.36
2.8.4	Pokój	panele podł.	5.25	2.9	15.23
2.8.5	Korytarz	panele podł.	2.42	2.9	7.02
2.8.6	Łazienka	pt. cer.	2.58	2.9	7.48
SUMA POW. UŻYTKOWEJ			31.41	[m ²]	
KUBATURA			89.69	[m ³]	

INWESTOR		Miasto Bydgoszcz ul. Jezuiticka 1 85-102 Bydgoszcz	
INWENIENCIJA		Przebudowa lokalu mieszkalnego nr 8 w budynku przy ul. Przemysłowej 13 w Bydgoszczy	
INWENIENCIJA		Bydgoszcz, ul. Przemysłowa 13, dz. nr 4/2, obr. 0230	
NAZWA RYSUNKU		SKALA:	BRANŻA:
Rzut lokalu mieszkalnego - inwentaryzacja		1-50	Budowlana
FAZA:		DATA:	NR ARCHUSZA
PROJEKT BUDOWLANY		02.03.2017r.	IN - 01
FUNKCJA:	AUTOR:	NR UPRAWNIENI	BRANŻA
PROJEKTANT	mgr inż. Anna Markiewicz	KUP/0005/POOK/13	KONSTRUKCYJNA
		PODPIS	



BIURO PROJEKTOWE
ARCHYTEKTONICZNO-BUDOWLANE
mgr inż. ANNA MARKIEWICZ
ul. Wilenska 2/19 86-300 Świdwińsk
tel. kom. 603 304 282, fax. (56) 442-78 08
e-mail: anna.markiewicz@idea-projekt.pl
PULCOWNIA, ul. Chmielna 112/20, 86-200 Gornalupa

Piec kaflowy w pom. 2.8.3 Pokój



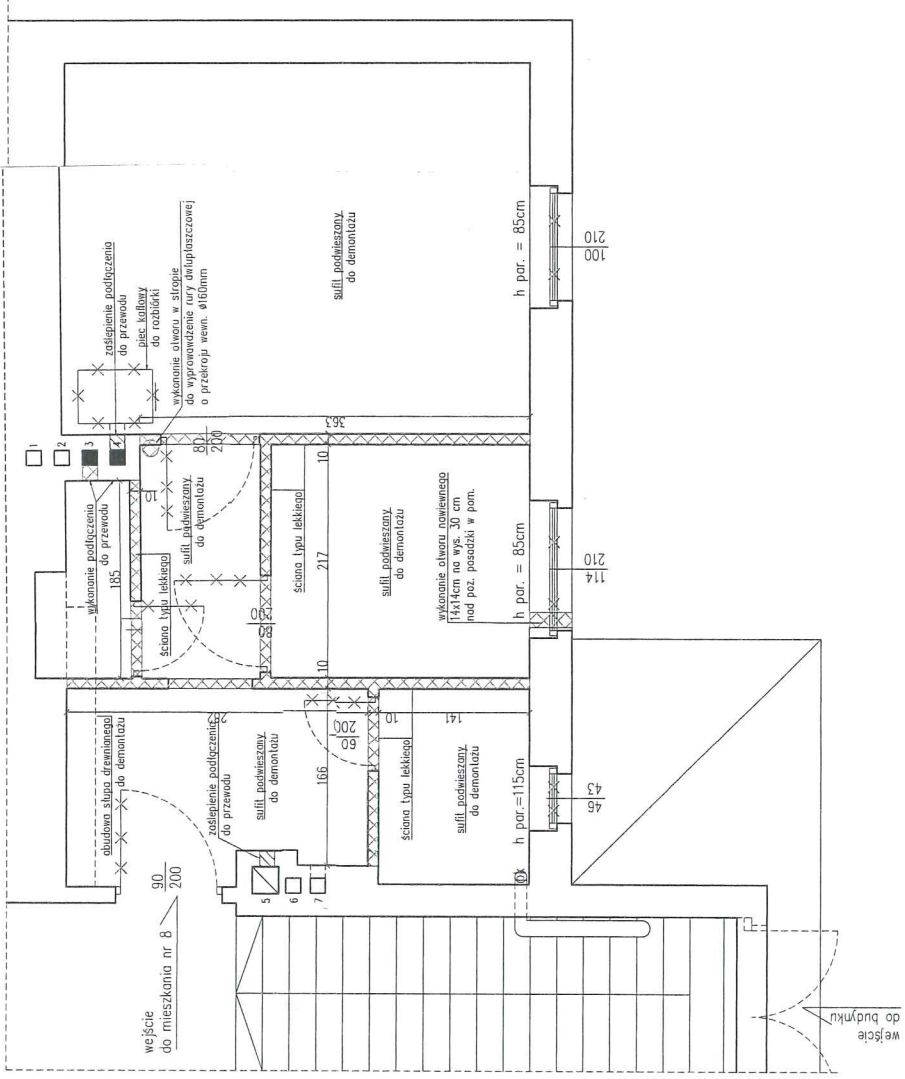
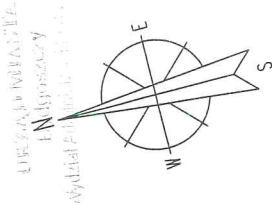

- Legenda**
- zasiepienie/zamurowania otworów z cegły ceramicznej pełnej
 - wyburzenie, rozbiórki
 - elementy do demontażu

MIEJSKOŚĆ PRACOWNIA ARCHITECTURALNA
D. Oł. 2017
Sławomir (Dziw) Skalski

INWESTOR		MIĘDZONADZORCA	
Miejscowość: Bydgoszcz		<i>[Signature]</i>	
Adres: Przebudowa lokalu mieszkalnego nr 8 w budynku przy ul. Przemysłowej 13 w Bydgoszczy		Miejscowość: Bydgoszcz, ul. Przemysłowa 13, ds. nr 4/2, obr. 0230	
INWESTOR		MIĘDZONADZORCA	
Miejscowość: Bydgoszcz		<i>[Signature]</i>	
Adres: Przebudowa lokalu mieszkalnego nr 8 w budynku przy ul. Przemysłowej 13 w Bydgoszczy		Miejscowość: Bydgoszcz, ul. Przemysłowa 13, ds. nr 4/2, obr. 0230	
BIURO PROJEKTOWE ARCHYTEKTONICZNO - BUDOWLANE		MIĘDZONADZORCA	
IDEA PROJEKT		<i>[Signature]</i>	
mgr inż. Anna Markiewicz ul. Wilama 5/23 85-300 Gniezno tel. 71 72 22 22 22 e-mail: anna.markiewicz@idea-projekt.pl PRACOWNIA: ul. Chmielna 115/72, 85-305 Gniezno		MIĘDZONADZORCA	
NAZWA RYSUNKU:		BRANŻA:	
Rzut lokalu mieszkalnego - wyburzenia, wymurowania		Budowlana	
SKALA:		1-50	
DATA:		03.04.2017r.	
FAZA:		NR ARKUSZA	
PROJEKT BUDOWLANY		B - 01	
FUNKCJA:		NR UPRAWNIEN	
PROJEKTANT		KONSTRUKCYJNA	
SPRAWDZAJĄCY		KONSTRUKCYJNA	
mgr inż. Anna Markiewicz		KUP/0005/POCK/12	
mgr inż. Piotr Świątyński		KUP/0130/PWOK/09	
PODPIS		PODPIS	
<i>[Signature]</i>		<i>[Signature]</i>	

ZESTAWIENIE STOLARKI OKIENNEJ	
OZNACZENIE STOLARKI	Ok3
SCHEMAT	
WYMIAR W ŚWIECLE	116
MURU WĘGARKA	185
WYMIAR WBUDOWANIA	100
ILOŚĆ [szt.]	210
UWAGI	Okno wyposażone w nawiętnik higroskopowy

ZESTAWIENIE STOLARKI DRZWIOWEJ	
OZNACZENIE STOLARKI	Dz3
SCHEMAT	
WYMIAR W ŚWIECLE	207
MURU	94
WYMIAR W ŚWIECLE	200
OSŁOŻYNY	80
KIERUNEK OTWIERANIA	LEWE
ILOŚĆ [szt.]	1
RAZEM [szt.]	1
UWAGI	kolor biały drzwi wejściowe do lokalu mieszkalnego

INWESTOR: Miasto Bydgoszcz
 ul. Jezuitów 1
 85-102 Bydgoszcz

INWESTYCJA: Przebudowa lokalu mieszkalnego nr 8 w budynku przy ul. Przemysłowej 13 w Bydgoszczy
 Bydgoszcz, ul. Przemysłowa 13, dz. nr 4/2, obr. 0230

BIURO PROJEKTOWE ARCHYTEKTONICZNO - BUDOWLANE
 mgr/IZ ANNA MARCINIUK
 ul. Włocławska 27a, 85-300 Grudziądz
 tel. 052 731 11 11, 052 731 11 12
 e-mail: anna.marciniuk@idea-projekt.pl
 PKOCOMWA, ul. Czerwikowa 115/20, 85-300 Grudziądz

SIŁKA: 1-50

BRANŻA: Budowlana

DATA: 04.04.2017r.

NR. ARKUSZA: B - 03

INSTRUKCJA: Zestawienie stolarki okiennej i drzwiowej

FAZA: PROJEKT BUDOWLANY

FUNKCJA: AUTOR: NR UPRAWNIENI: BRANŻA: PODPIS:

PROJEKTANT: mgr inż. arch. Anna Laniecła OKK/1098/3/2006 ARCHYTEKTONICZNA

Strop międzykondygnacyjny

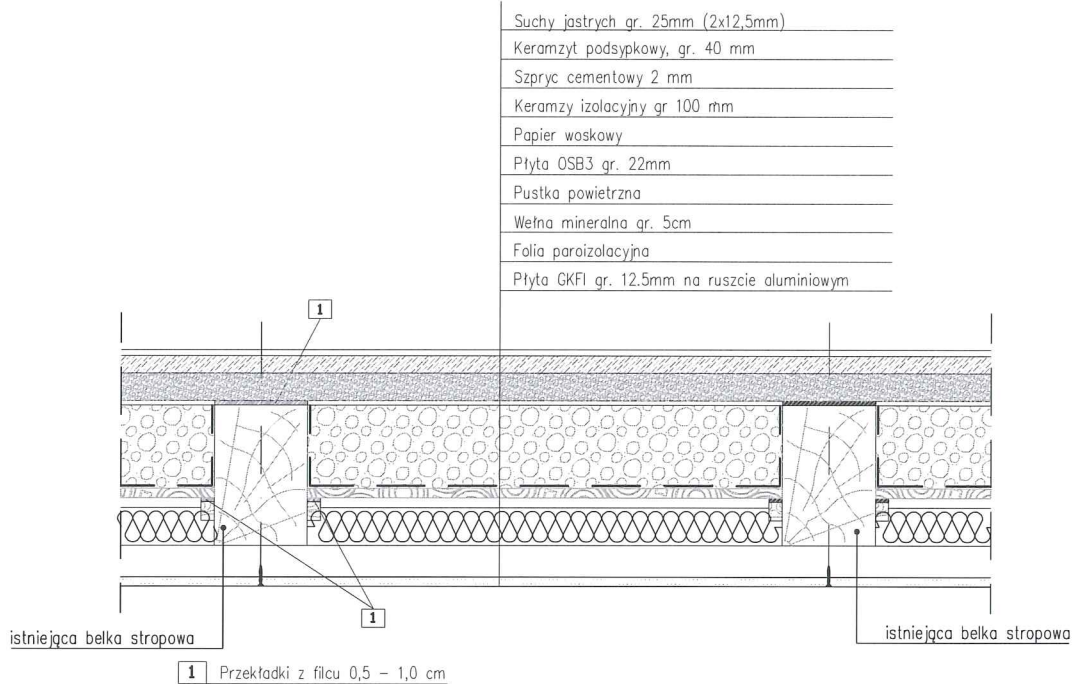

Uwaga: Przed wykonaniem nowych warstw stropów należy potwierdzić możliwość ich wykonania w grubości określonej w dokumentacji projektowej.

INWESTOR:		Miasto Bydgoszcz ul. Jezuicka 1 85-102 Bydgoszcz		
INWESTYCJA:		Przebudowa lokalu mieszkalnego nr 8 w budynku przy ul. Przemysłowej 13 w Bydgoszczy Bydgoszcz, ul. Przemysłowa 13, dz. nr 4/2, obr. 0230		
		BIURO PROJEKTOWE ARCHITEKTONICZNO - BUDOWLANE mgr inż. ANNA MARKIEWCZ		
		<small>ul. Wiślana 9/29 86-300 Grudziądz tel. kom. 663 304 262, fax. (56) 643-78-08 e-mail: anna.markiewicz@idea-projekt.pl PRACOWNIA: ul. Chełmińska 115/20, 86-300 Grudziądz</small>		
NAZWA RYSUNKU:		SKALA:	BRANŻA:	
Strop międzykondygnacyjny		-	Budowlana	
FAZA:		DATA:	NR ARKUSZA	
PROJEKT BUDOWLANY		03.04.2017r.	B - 04	
FUNKCJA:	AUTOR:	NR UPRAWNIENI	BRANŻA	PODPIS
PROJEKTANT	mgr inż. Anna Markiewicz	KUP/0005/POOK/12	KONSTRUKCYJNA	
SPRAWDZAJĄCY	mgr inż. Piotr Świrzyński	KUP/0130/PWOK/09	KONSTRUKCYJNA	

LEGENDA:

- proj. przewody wody ciepłej
- proj. przewody wody zimnej
- proj. zawór odcinający
- proj. punkt czerpalny
- proj. zawór ze złączką do węża wraz z zaworem antyskażeniowym typu HD
- proj. wodomierz wody zimnej

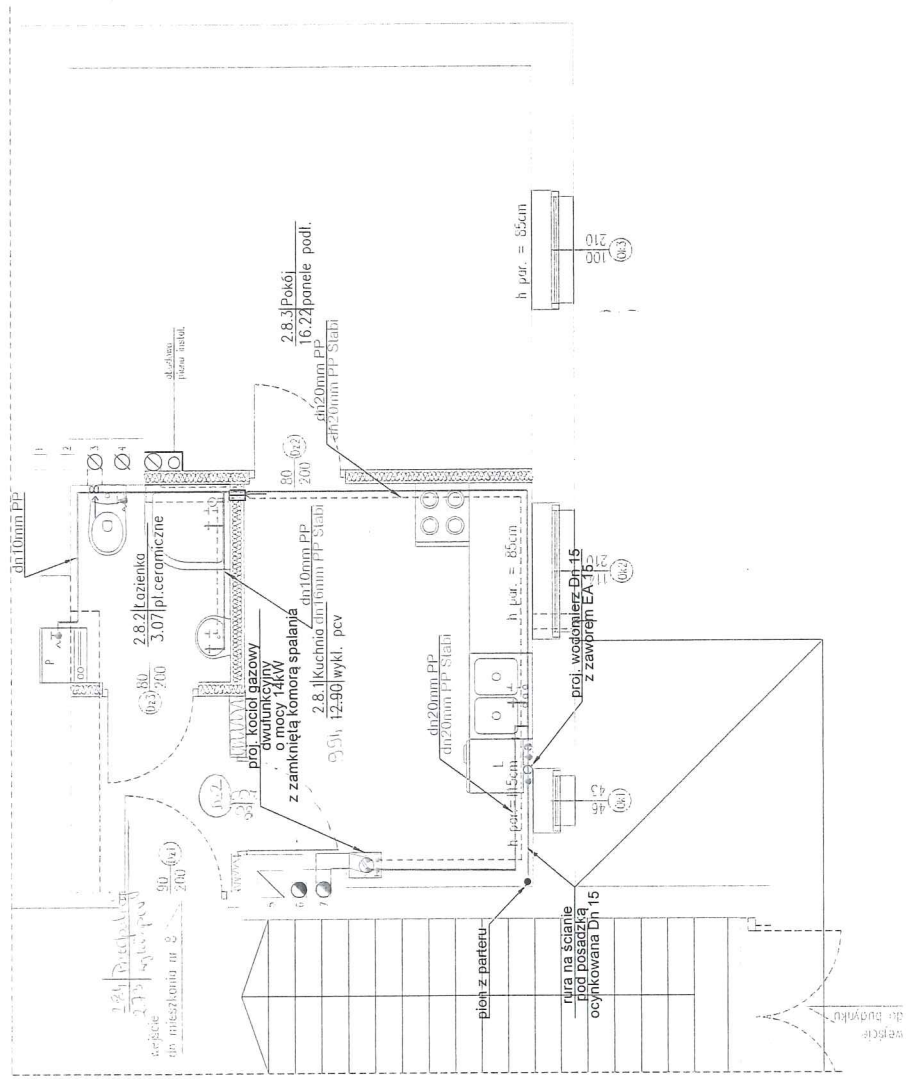

Schemat zestawu wodomierzowego dla zimnej wody w lokalach mieszkalnych

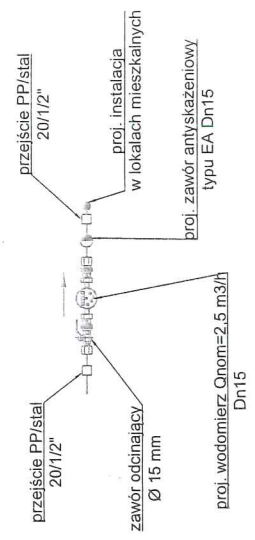

INWESTOR	Miasto Bydgoszcz ul. Jezuitcka 1 85-102 Bydgoszcz
INWESTYCJA	Przebudowa lokalu mieszkalnego nr 8w budynku przy ul. Przemysłowa 13/8 w Bydgoszczy
BIURO PROJEKTOWE ARCHITEKTONICZNO-BUDOWLANE	mgr inż. ANNA HARBEMECZ ul. Wolności 127/130, 85-102 Bydgoszcz tel. kom. 663 343 142, fax. 663 645 55 66 e-mail: unia.architektonic@wp.pl podpis: inż. Anna Harbemezc
RAZWA WYKONNU	SKALA: 1:50
Rzut lokalu mieszkalnego nr 8 (1 piętro) - instalacja wody	DATA: 04.2017r.
FAZA: PROJEKT BUDOWLANY	NR ANKIEZA: S - 01
FUNKCJA:	NR UPRAWNIENIĘ
PROJEKTANT:	BRANŻA
ASYSTENT:	SANTARNA
SPRAWDZAJĄCY:	SANTARNA
	PODPIS

LEGENDA:

- proj. przewody zasilające C.O.
- - - proj. przewody powrotne C.O.
- ▬ tuleja ochronna
- ▬ proj. grzejnik stalowy panelowy
- ▬ proj. grzejnik łazienkowy drabinkowy
- 33kV/600/1600
- STD1500/600

20°C
 → wloty do kanałów wentylacyjnych
 ↓ N nawietrzak w ramie okiennej wg branży budowlanej
 /// kratka nawiewna w dolnej części drzwi

Podjeścia pod tynkiem w izolacji 6mm.
 Przewody na wierzchu ścian w obrębie mieszkania bez izolacji.
 Brak wnęk. Grzejniki montować pod parapetem.

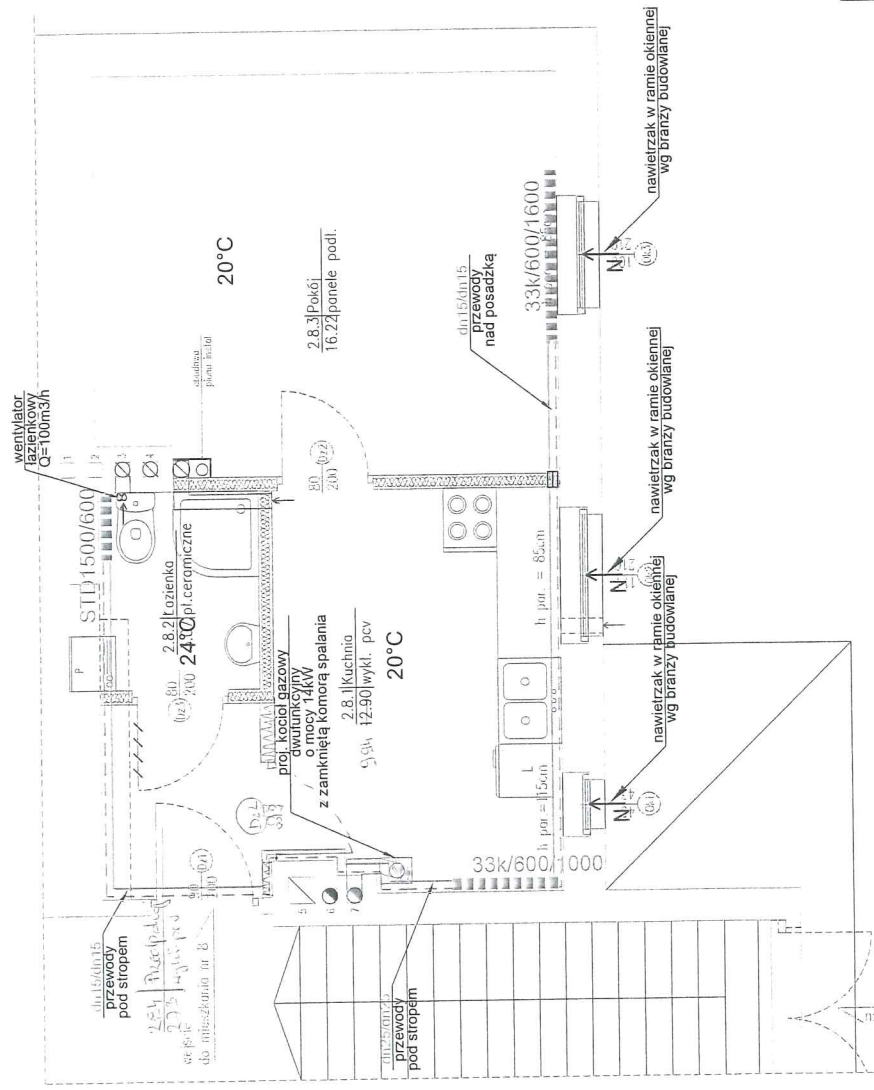

INWESTOR: Miasto Bydgoszcz ul. Jezuitka 1 85-102 Bydgoszcz		INWESTYCJA: Przebudowa lokalu mieszkalnego nr 8 w budynku przy ul. Przemysłowej 13 w Bydgoszczy Bydgoszcz, ul. Przemysłowa 13/8	
		BIURO PROJEKTOWE ARCHYTEKTONICZNO-BUDOWLANE mgr inż. ANNA MARKEWICZ ul. Wolności 24/2, 85-200 Bydgoszcz tel. 52 341 11 11 e-mail: anna.markewicz@idea-projekt.pl PRZEDSIĘWZIĘCIE: Kuchnia 2.8.20, WC 2.8.30, łazienka 2.8.30	
NAZWA KRSANINU: Rzut lokalu mieszkalnego nr 8 (I piętro) - instalacja centralnego ogrzewania		SKALA: 1:50	Sanitarna
FAZA: PROJEKT BUDOWLANY		DATA: 04.2017r.	NR KRZYŻKA: S - 03
FUNKCJA:	AUTOR:	NR UPRAWNIENIEN	BRANŻA
PROJEKTANT:	mgr inż. Grzegorz Robionek	KUP/0152/PODS/09	SANITARNIA
ASYSTENT:	Alina Małyjasek		SANITARNIA
SPRAWOZDAJĄCY:	mgr inż. Kazimierz Robionek	ZP.1.7942/73/10.98	SANITARNIA
		PODPIS	

URZĄD MIASTO Bydgoszcz

LEGENDA:
 punkt czterpalny do demontażu
 -> kanalizacja do usunięcia

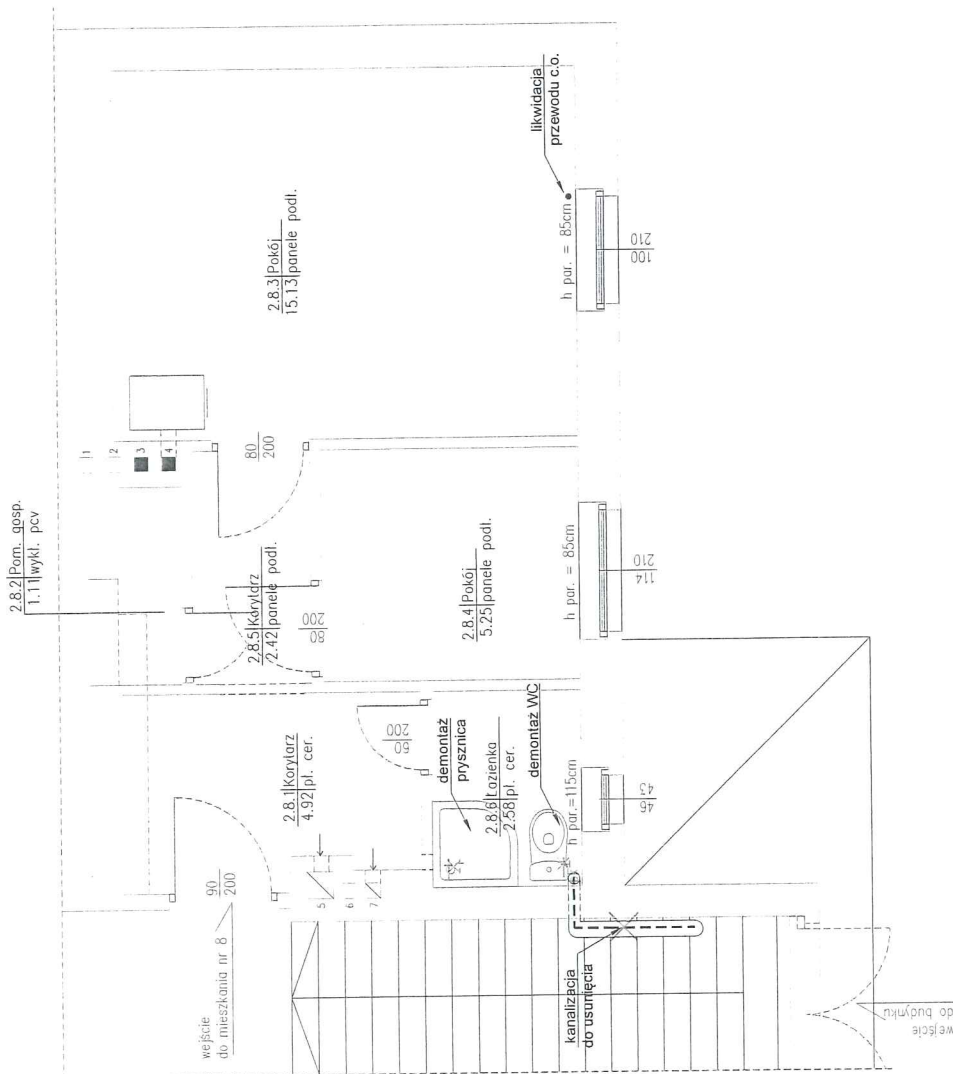

INWESTOR: Miasto Bydgoszcz ul. Jezuitcka 1 85-102 Bydgoszcz		BIURO PROJEKTOWE ARCHITECTONICZNO-BUDOWLANE mgr inż. ANNA MARCENIŃCZAK ul. Wilkna 9/13 85-200 Bydgoszcz tel. 48 52 343 262, fax. 48 52 424 464 e-mail: biuro.architektoniczno-budowlane@poczta.onet.pl ul. Główna ul. Chłopska 122/28, nr 2, Bydgoszcz	
INWESTYCJA: Przebudowa lokalu mieszkalnego nr 8 w budynku przy ul. Przemysłowa 13 w Bydgoszczy Bydgoszcz, ul. Przemysłowa 13/8		SWALA: 1:50	
FAZA: PROJEKT BUDOWLANY		NR. ARKUSZA S - 04	
NADZWA RYSUNKU: Rzut inwentaryzacji lokalu mieszkalnego nr 8 (1 piętro) - demontaż urządzeń i przewodów		DATA: 04.2017r.	
FUNKCJA:	NR UPRAWNIENIĘ	BRANŻA	PODDPIS
PROJEKTANT:	KUP/0152/PODS/09	SANTARNA	SANTARNA
ASYSTENT:	Alina Madyjaśk	SANTARNA	SANTARNA
SPRAWDZAJĄCY:	mgr inż. Kazimierz Robionek	SANTARNA	SANTARNA

LEGENDA:

- proj. instalacja gazu
- - - - - tuleja ochronna
- ⊘// proj. zawór kulowy ze śrubunkiem
- ↓ N nawietrzak w ramie okiennej wg branzy budowlanej
- //// kratka nawiewna w dolnej części dźwi
- proj. wloty do kanałów wentylacyjnych

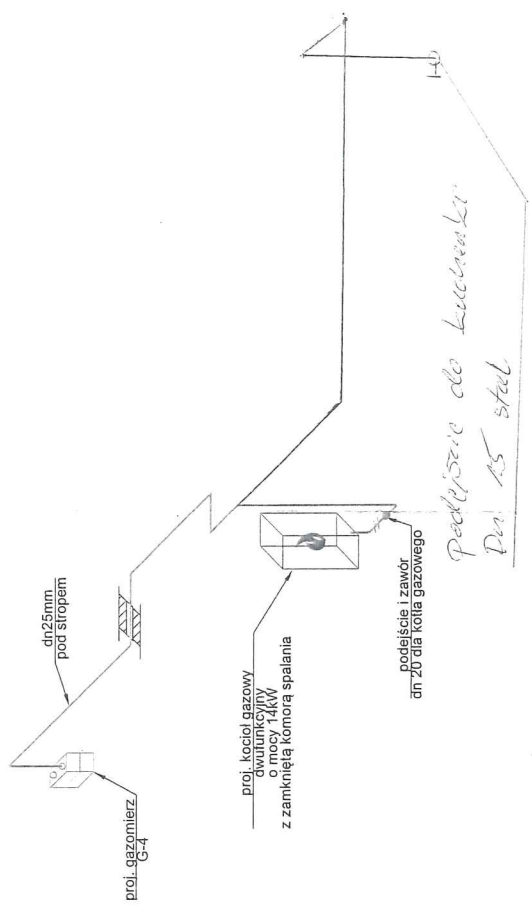
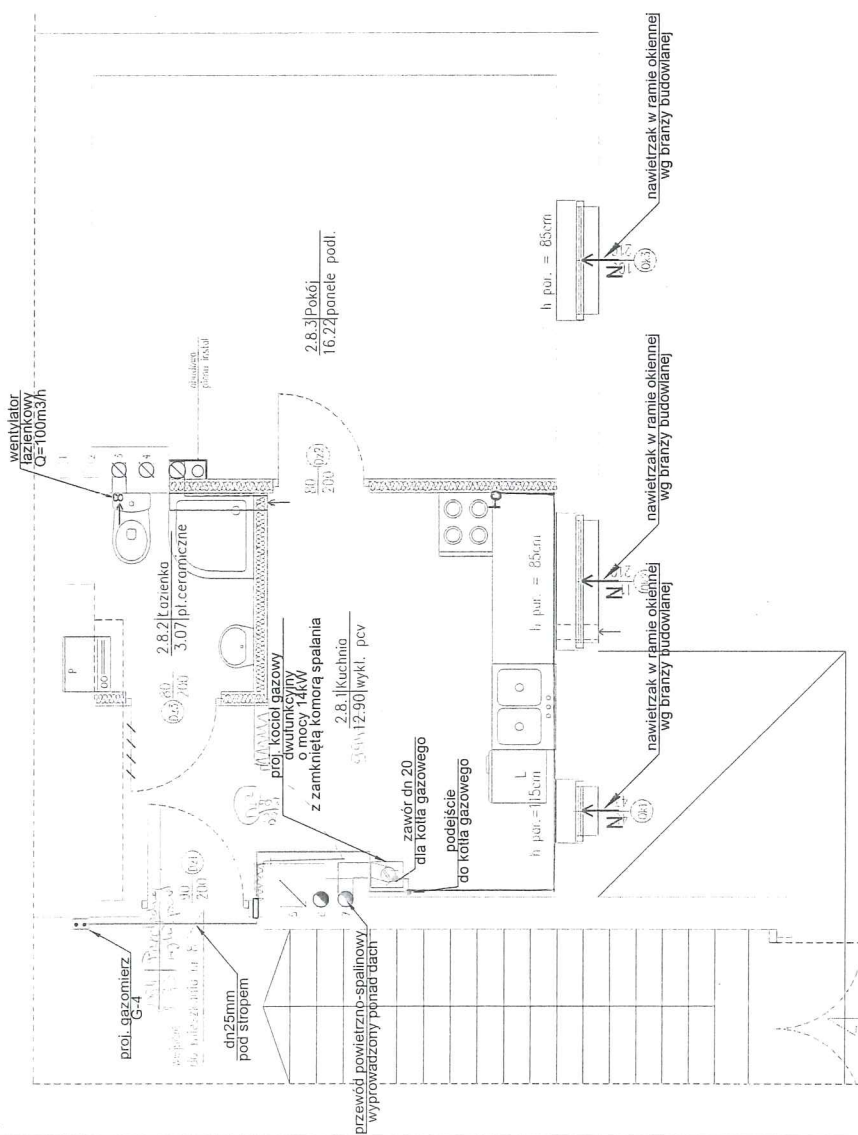

URZĄD MIAST
Bydgoszcz
Wydział Budownictwa i Urbanistyki

INWESTOR	Miasto Bydgoszcz ul. Jezuitka 1
INWESTOR	85-102 Bydgoszcz
Przebudowa lokalu mieszkalnego nr 8w budynku przy ul. Przemysłowa 13/8 w Bydgoszczy	
Bydgoszcz, ul. Przemysłowa 13/8	
BIURO PROJEKTOWE ARCHYTEKTONICZNO-BUDOWLANE mgr inż. ANNA MARCIEWICZ <small>ul. Wilkowska 8/99 85-100 Gostynin tel. 51 73 12 12 12 e-mail: anna.marciewicz@idea-arch.pl PROJEKTOWY: ul. Chłubińskiego 13/17A, 85-100 Gostynin.</small>	
SKALA:	1:50
NUMER KRS:	1417434733/10/98
DATA:	04.2017r.
NR ANKIEZA:	S - 05
FUNKCJA:	PROJEKT BUDOWLANY
AUTOR:	mgr inż. Grzegorz Robionek
PROJEKTANT:	mgr inż. Grzegorz Robionek
ASYSTENT:	Alicja Małyjasek
SPRAWOZDAJĄCY:	mgr inż. Kazimierz Robionek
BRANŻA:	SANTARNA
PRACOWNIK:	SANTARNA
PRACOWNIK:	SANTARNA
PRACOWNIK:	SANTARNA

*Zamawia i nadziera wykonanie
z Art 364 Prawa Budowlanego.
Instalacja gazu zgodna z
prawami Sasin Technicznymi
wydanymi przez PSE z dn. 13.02.2017
Robionek*

mgr inż. Grzegorz Robionek (P)
upr. bud. do projektowania i kierowania
robotami budowlanymi bez ograniczeń
w szczególności instalacje i sieci sanitarne
KUR/0152/POOS/09, KUR/0142/OWOS/13

Ochrona przepięcia	Włącznik różnicowo-prądowy	Oświetlenie	Włącznik różnicowo-prądowy	Zasilanie okap	Zasilanie zmywarka	Zasilanie pralka	Zasilanie gniazd kuchnia	Zasilanie gniazda lodówka	Zasilanie gniazd korytarz / łazienka/schowek	Zasilanie gniazda pokój	Zasilanie kucharki elektrycznej	Zasilanie pieca dwufunkcyjnego
	TM1	TM2	TM3	TM4	TM5	TM6	TM7	TM8	TM9	TM10		

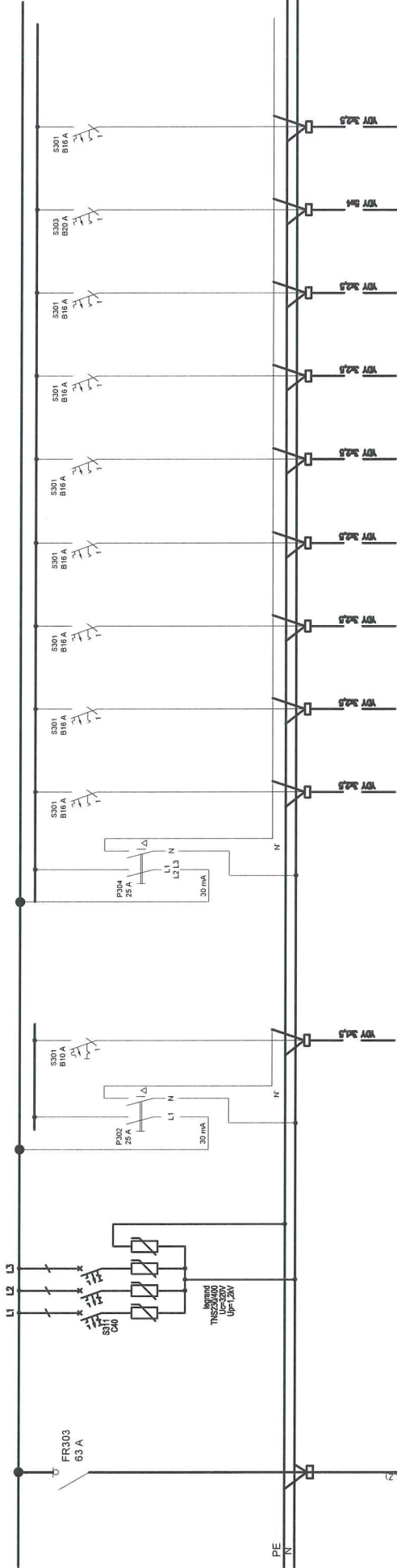

INWESTOR: Miasto Bydgoszcz
ul. Jezuiicka 1
85-102 Bydgoszcz

INWESTYCJA: Przebudowa lokalu mieszkalnego nr 8 w budynku przy ul. Przemysłowej 13 w Bydgoszczy
Bydgoszcz, ul. Przemysłowa 13, dz. nr 4/2, obr. 0230

IDEA PROJEKT
BIURO PROJEKTOWE
ARCHYTEKTONICZNO - BUDOWLANE
mgr inż. ANNA MARKIEWICZ
ul. Wileńska 9/29 86-300 Grudziądz
tel. kom. 663 304 262, fax. (56) 643-78-08
e-mail: anna.markiewicz@idea-projekt.pl
PRACOWNIA: ul. Chemiczna 115/2b, 86-300 Grudziądz

URZĄD MIASTA Bydgoszcz
Wydział Administracji i Gospodarki

BRANŻA: Elektryczna

SKALA: SZKIC

NAZWA RYSUNKU: SCHEMAT TABLICZY TM

DATA: 03.03.2016r.

NR ARKUSZA: E - 02

FUNKCJA: AUTOR:	NR UPRAWNIENI	BRANŻA	PODPIS
PROJEKTANT	mgr inż. Michał Gruźlewski	ELEKTRYCZNA	
SPRAWDZAJĄCY	mgr inż. Stanisław Łaskiewicz	ELEKTRYCZNA	

Legenda

✕	Wypust do oprawy oświetleniowej IP 20
⊗	Wypust do oprawy oświetleniowej IP 44
⌚	Wyłącznik pojedynczy, podwójny
⌚	Gniazdo wtykowe ze stykiem ochronnym podwójne
⌚	Gniazdo wtykowe ze stykiem ochronnym IP44
⌚	Gniazdo antenowe
⌚	Gniazdo telekomunikacyjne
⊙	Przycisk dzwonekowy IP 44
⌚	Dzwonek
TM	Tablica mieszkaniowa TM
⊞	Miejsowa szyna wyrównawcza
⊞	Puszka przyłączeniowa trójfazowa do kuchni elektrycznej

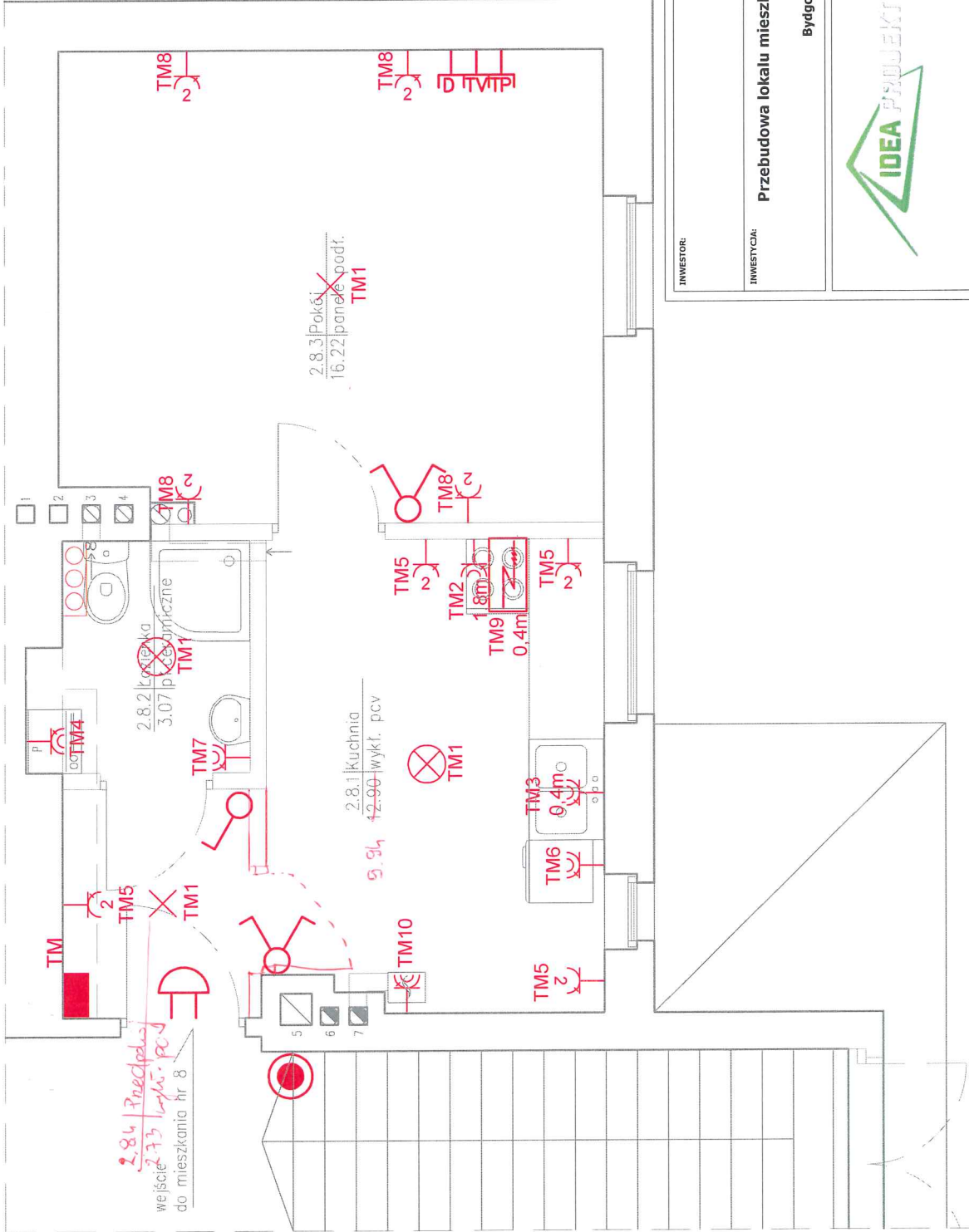

INWESTOR: Miasto Bydgoszcz ul. Jezuicka 1 85-102 Bydgoszcz		BIURO PROJEKTOWE ARCHITEKTONICZNO - BUDOWLANE mgr/inz. ANNA MARKIEWICZ ul. Wileńska 9/29 86-300 Grudziądz tel. kom. 663 304 262, fax. (56) 643-78-08 e-mail: anna.markiewicz@idea-projekt.pl PRACOWNIA: ul. Chemiczna 115/20, 86-300 Grudziądz	
INWESTYCJA: Przebudowa lokalu mieszkalnego nr 8 w budynku przy ul. Przemysłowej 13 w Bydgoszczy Bydgoszcz, ul. Przemysłowa 13, dz. nr 4/2, obr. 0230		BRANŻA: Elektryczna	NR ARKUSZA E - 01
NAZWA RYSUNKU: Rzut lokalu mieszkalnego - Instalacje elektryczne		SKALA: 1-50	DATA: 03.03.2016r.
FAZA: PROJEKT BUDOWLANY		NR UPRAWNIENI POM/0201/POOE/11	BRANŻA ELEKTRYCZNA
FUNKCJA: AUTOR: mgr inż. Michał Gruziowski	PROJEKTANT mgr inż. Stanisław Łaskiewicz	WRR-DT/7131/2/2002	PODPIS
SPRAWDZAJĄCY		ELEKTRYCZNA	



VII. UZUPEŁNIENIA

1 Oświadczenia projektantów i sprawdzających w dacie uzupełnienia

OŚWIADCZENIE

**projektanta – sprawdzającego* o sporządzeniu projektu budowlanego
zgodnie z obowiązującymi przepisami oraz zasadami wiedzy technicznej**

Ja niżej podpisana

Anna Łaniecka

(imię i nazwisko projektanta)

nr uprawnień

OKK/UpB/3/2006

po zapoznaniu się z przepisami ustawy z dnia 7. lipca 1994 roku – Prawo budowlane (tekst jednolity Dz. U. 2013, poz. 1409) zgodnie z art. 20. ust. 4. tej ustawy,

oświadczam, że projekt budowlany opracowany dla:

Miasto Bydgoszcz, ul. Jezuicka 1, 85-102 Bydgoszcz

.....
(imię i nazwisko inwestora oraz jego adres zamieszkania)

dotyczący:

Przebudowa lokalu mieszkalnego nr 8 w budynku przy ul. Przemysłowej 13 w Bydgoszczy

Bydgoszcz, ul. Przemysłowa 13/8, działka nr 4/2, obręb 0230

.....
(nazwa i rodzaj oraz adres całego zamierzenia budowlanego, rodzaj/ -e obiektu/ -ów bądź robót budowlanych, oznaczenie działki ewidencyjnej wg ewidencji gruntów i budynków poprzez określenie obrębu ewidencyjnego oraz numeru działki ewidencyjnej)

sporzystałam zgodnie z obowiązującymi przepisami oraz zasadami wiedzy technicznej.

Świadoma odpowiedzialności karnej za podanie w niniejszym oświadczeniu nieprawdy, zgodnie z art. 233 Kodeksu karnego, potwierdzam własnoręcznym podpisem prawdziwość danych zamieszczonych powyżej.

ANNA ŁANIECKA
mgr inż. architekt
upr. budowlane nr OKK/UpB/3/2006
w specjalności architektonicznej
do projektowania bez ograniczeń

27.06.2017r.

(czytelny podpis)

* - Niepotrzebne skreślić

OŚWIADCZENIE

**projektanta – sprawdzającego* o sporządzeniu projektu budowlanego
zgodnie z obowiązującymi przepisami oraz zasadami wiedzy technicznej**

Ja niżej podpisana

Anna Markiewicz

(imię i nazwisko projektanta)

nr uprawnień

KUP/0005/POOK/12

po zapoznaniu się z przepisami ustawy z dnia 7. lipca 1994 roku – Prawo budowlane (tekst jednolity Dz. U. 2013, poz. 1409) zgodnie z art. 20. ust. 4. tej ustawy,

oświadczam, że projekt budowlany opracowany dla:

Miasto Bydgoszcz, ul. Jezuicka 1, 85-102 Bydgoszcz

.....
(imię i nazwisko inwestora oraz jego adres zamieszkania)

dotyczący:

Przebudowa lokalu mieszkalnego nr 8 w budynku przy ul. Przemysłowej 13 w Bydgoszczy

Bydgoszcz, ul. Przemysłowa 13/8, działka nr 4/2, obręb 0230

.....
(nazwa i rodzaj oraz adres całego zamierzenia budowlanego, rodzaj/ -e obiektu/ -ów bądź robót budowlanych, oznaczenie działki ewidencyjnej wg ewidencji gruntów i budynków poprzez określenie obrębu ewidencyjnego oraz numeru działki ewidencyjnej)

sporzystałam zgodnie z obowiązującymi przepisami oraz zasadami wiedzy technicznej.

Świadoma odpowiedzialności karnej za podanie w niniejszym oświadczeniu nieprawdy, zgodnie z art. 233 Kodeksu karnego, potwierdzam własnoręcznym podpisem prawdziwość danych zamieszczonych powyżej.

PROJEKTANT

imię: Anna Markiewicz

Upr. budowlane: KUP/0005/POOK/12

w sprawie: Projekt budowlany

nr uprawnień: KUP/0005/POOK/12

27.06.2017r.

.....
(czytelny podpis)

* - Niepotrzebne skreślić

OŚWIADCZENIE

**projektanta – sprawdzającego* o sporządzeniu projektu budowlanego
zgodnie z obowiązującymi przepisami oraz zasadami wiedzy technicznej**

Ja niżej podpisany

Piotr Świrzyński

(imię i nazwisko projektanta)

nr uprawnień

KUP/0130/PWOK/09

po zapoznaniu się z przepisami ustawy z dnia 7. lipca 1994 roku – Prawo budowlane (tekst jednolity Dz. U. 2013, poz. 1409) zgodnie z art. 20. ust. 4. tej ustawy,

oświadczam, że projekt budowlany opracowany dla:

Miasto Bydgoszcz, ul. Jezuicka 1, 85-102 Bydgoszcz

.....
(imię i nazwisko inwestora oraz jego adres zamieszkania)

dotyczący:

Przebudowa lokalu mieszkalnego nr 8 w budynku przy ul. Przemysłowej 13 w Bydgoszczy

Bydgoszcz, ul. Przemysłowa 13/8, działka nr 4/2, obręb 0230

.....
(nazwa i rodzaj oraz adres całego zamierzenia budowlanego, rodzaj/ -e obiektu/ -ów bądź robót budowlanych, oznaczenie działki ewidencyjnej wg ewidencji gruntów i budynków poprzez określenie obrębu ewidencyjnego oraz numeru działki ewidencyjnej)

sporządziłem zgodnie z obowiązującymi przepisami oraz zasadami wiedzy technicznej.

Świadomy odpowiedzialności karnej za podanie w niniejszym oświadczeniu nieprawdy, zgodnie z art. 233 Kodeksu karnego, potwierdzam własnoręcznym podpisem prawdziwość danych zamieszczonych powyżej.

27.06.2017r

SPRAWDZAJĄCY
mgr inż. Piotr Świrzyński
kierownik Wydziału Administracji Budowlanej i
kierownik Wydziału Budownictwa i
Współpracy z Urzędem Miasta
Uprawnienia w sprawie: KUP/0130/PWOK/09
kierownik: Mr upr. bud. KUP/0130/PWOK/09
.....
(czytelny podpis)

* - Niepotrzebne skreślić

OŚWIADCZENIE

**projektanta – sprawdzającego* o sporządzeniu projektu budowlanego
zgodnie z obowiązującymi przepisami oraz zasadami wiedzy technicznej**

Ja niżej podpisany

Grzegorz Robionek

(imię i nazwisko projektanta)

nr uprawnień

KUP/0152/POOS/09

po zapoznaniu się z przepisami ustawy z dnia 7. lipca 1994 roku – Prawo budowlane (tekst jednolity Dz. U. 2013, poz. 1409) zgodnie z art. 20. ust. 4. tej ustawy,

oświadczam, że projekt budowlany opracowany dla:

Miasto Bydgoszcz, ul. Jezuicka 1, 85-102 Bydgoszcz

.....
(imię i nazwisko inwestora oraz jego adres zamieszkania)

dotyczący:

Przebudowa lokalu mieszkalnego nr 8 w budynku przy ul. Przemysłowej 13 w Bydgoszczy

Bydgoszcz, ul. Przemysłowa 13/8, działka nr 4/2, obręb 0230

.....
(nazwa i rodzaj oraz adres całego zamierzenia budowlanego, rodzaj/ -e obiektu/ -ów bądź robót budowlanych, oznaczenie działki ewidencyjnej wg ewidencji gruntów i budynków poprzez określenie obrębu ewidencyjnego oraz numeru działki ewidencyjnej)

sporządziłem zgodnie z obowiązującymi przepisami oraz zasadami wiedzy technicznej.

Świadomy odpowiedzialności karnej za podanie w niniejszym oświadczeniu nieprawdy, zgodnie z art. 233 Kodeksu karnego, potwierdzam własnoręcznym podpisem prawdziwość danych zamieszczonych powyżej.

mgr inż. Grzegorz Robionek (2)
upr. bud. do projektowania i kierowania
robotami budowlanymi bez ograniczeń
w specjalności instalacje i sieci sanitarne
KUP/0152/POOS/09, KUP/0142/OWOS/13

27.06.2017r.

(czytelny podpis)

* - Niepotrzebne skreślić

OŚWIADCZENIE

**projektanta – sprawdzającego* o sporządzeniu projektu budowlanego
zgodnie z obowiązującymi przepisami oraz zasadami wiedzy technicznej**

Ja niżej podpisany

Kazimierz Robionek

(imię i nazwisko projektanta)

nr uprawnień

ZP.I. 7342/73/TO/98

po zapoznaniu się z przepisami ustawy z dnia 7. lipca 1994 roku – Prawo budowlane (tekst jednolity Dz. U. 2013, poz. 1409) zgodnie z art. 20. ust. 4. tej ustawy,

oświadczam, że projekt budowlany opracowany dla:

Miasto Bydgoszcz, ul. Jezuicka 1, 85-102 Bydgoszcz

.....
(imię i nazwisko inwestora oraz jego adres zamieszkania)

dotyczący:

Przebudowa lokalu mieszkalnego nr 8 w budynku przy ul. Przemysłowej 13 w Bydgoszczy

Bydgoszcz, ul. Przemysłowa 13/8, działka nr 4/2, obręb 0230

.....
(nazwa i rodzaj oraz adres całego zamierzenia budowlanego, rodzaj/ -e obiektu/ -ów bądź robót budowlanych, oznaczenie działki ewidencyjnej wg ewidencji gruntów i budynków poprzez określenie obrębu ewidencyjnego oraz numeru działki ewidencyjnej)

sporządziłem zgodnie z obowiązującymi przepisami oraz zasadami wiedzy technicznej.

Świadomy odpowiedzialności karnej za podanie w niniejszym oświadczeniu nieprawdy, zgodnie z art. 233 Kodeksu karnego, potwierdzam własnoręcznym podpisem prawdziwość danych zamieszczonych powyżej.

mgr inż. Kazimierz Robionek
Upr. bud. do projektowania i kierowania robo-
tami budowlanymi bez ograniczeń w specjalności
instalacje i sieci sanitarne
ZP.I.7342/73/TO/98

27.06.2017r.

(czytelny podpis)

* - Niepotrzebne skreślić

OŚWIADCZENIE

**projektanta – sprawdzającego* o sporządzeniu projektu budowlanego
zgodnie z obowiązującymi przepisami oraz zasadami wiedzy technicznej**

Ja niżej podpisany

Michał Gruźlewski

(imię i nazwisko projektanta)

nr uprawnień

POM/0201/POOE/11

po zapoznaniu się z przepisami ustawy z dnia 7. lipca 1994 roku – Prawo budowlane (tekst jednolity Dz. U. 2013, poz. 1409) zgodnie z art. 20. ust. 4. tej ustawy,

oświadczam, że projekt budowlany opracowany dla:

Miasto Bydgoszcz, ul. Jezuicka 1, 85-102 Bydgoszcz

.....
(imię i nazwisko inwestora oraz jego adres zamieszkania)

dotyczący:

Przebudowa lokalu mieszkalnego nr 8 w budynku przy ul. Przemysłowej 13 w Bydgoszczy

Bydgoszcz, ul. Przemysłowa 13/8, działka nr 4/2, obręb 0230

.....
(nazwa i rodzaj oraz adres całego zamierzenia budowlanego, rodzaj/ -e obiektu/ -ów bądź robót budowlanych, oznaczenie działki ewidencyjnej wg ewidencji gruntów i budynków poprzez określenie obrębu ewidencyjnego oraz numeru działki ewidencyjnej)

sporządziłem zgodnie z obowiązującymi przepisami oraz zasadami wiedzy technicznej.

Świadomy odpowiedzialności karnej za podanie w niniejszym oświadczeniu nieprawdy, zgodnie z art. 233 Kodeksu karnego, potwierdzam własnoręcznym podpisem prawdziwość danych zamieszczonych powyżej.

mgr inż. Michał Gruźlewski
uprawnienia budowlane do projektowania
bez ograniczeń w specjalności instalacyjnej
w zakresie sieci, instalacji i urządzeń
elektrycznych i elektroenergetycznych
nr ew. POM/0201/POOE/11

27.06.2017r.....

(czytelny podpis)

* - Niepotrzebne skreślić

OŚWIADCZENIE

**projektanta – sprawdzającego* o sporządzeniu projektu budowlanego
zgodnie z obowiązującymi przepisami oraz zasadami wiedzy technicznej**

Ja niżej podpisany

Stanisław Łaskiewicz

(imię i nazwisko projektanta)

nr uprawnień

WRR-DT/7131/2/2002

po zapoznaniu się z przepisami ustawy z dnia 7. lipca 1994 roku – Prawo budowlane (tekst jednolity Dz. U. 2013, poz. 1409) zgodnie z art. 20. ust. 4. tej ustawy,

oświadczam, że projekt budowlany opracowany dla:

Miasto Bydgoszcz, ul. Jezuicka 1, 85-102 Bydgoszcz

.....
(imię i nazwisko inwestora oraz jego adres zamieszkania)

dotyczący:

Przebudowa lokalu mieszkalnego nr 8 w budynku przy ul. Przemysłowej 13 w Bydgoszczy

Bydgoszcz, ul. Przemysłowa 13/8, działka nr 4/2, obręb 0230

.....
(nazwa i rodzaj oraz adres całego zamierzenia budowlanego, rodzaj/ -e obiektu/ -ów bądź robót budowlanych, oznaczenie działki ewidencyjnej wg ewidencji gruntów i budynków poprzez określenie obrębu ewidencyjnego oraz numeru działki ewidencyjnej)

sporządziłem zgodnie z obowiązującymi przepisami oraz zasadami wiedzy technicznej.

Świadomy odpowiedzialności karnej za podanie w niniejszym oświadczeniu nieprawdy, zgodnie z art. 233 Kodeksu karnego, potwierdzam własnoręcznym podpisem prawdziwość danych zamieszczonych powyżej.

27.06.2017r

(czytelny podpis)

2 Warunki przyłączenia do sieci gazowej

24.9.2017 r. (KNA) 24.06.2017
17.02.2017
19



Polska Spółka Gazownictwa sp. z o.o.
Oddział Zakład Gazowniczy w Bydgoszczy
ul. Jagiellońska 42, 85-097 Bydgoszcz

Dział Rozwoju i Obsługi Klienta
Sekcja Przyłączania
ul. Jagiellońska 42; 85-097 Bydgoszcz
tel. 52 328 53 08, fax 52 328 53 19

Nr sprawy: 98899
Nr warunków: W/PSG-W800/DR/ROK/ROK/222/2017
Data: 13.02.2017

Podmiot występujący o warunki przyłączenia

▪ Miasto Bydgoszcz
ul. Jezuicka 1,
85-102 Bydgoszcz

Adres do korespondencji

Administracja Domów Miejskich
"ADM" Spółka z o.o.
ul. Jana i Jędrzeja Śniadeckich 1
85-011 Bydgoszcz

WARUNKI PRZYŁĄCZENIA DO SIECI GAZOWEJ

Przewidywany pobór gazu ziemnego wysokometanowego w ilości większej niż
 $10 \text{ m}^3/\text{h}$ / gazu ziemnego zaazotowanego w ilości większej niż $25 \text{ m}^3/\text{h}$

W odpowiedzi na wniosek z dnia 09.02.2017 w oparciu o Rozporządzenie Ministra Gospodarki z dnia 2 lipca 2010 r. w sprawie szczegółowych warunków funkcjonowania systemu gazowego Dz.U. 2014 r. poz. 1059, wydaje się następujące Warunki przyłączenia do sieci gazowej:

- Rodzaj paliwa wg PN-C-04750:2011: gaz z rodziny gazy ziemne, wysokometanowy, symbol E.
- Miejsce przyłączenia instalacji podmiotu (Punkt wyjścia z systemu gazowego): budynek mieszkalny wielorodzinny, adres: ul. Przemysłowa 13/1;1A;2-9;10A;11 dz. 4/2, 85-758 Bydgoszcz.
- Cel wykorzystania paliwa gazowego: przygotowanie posiłków, przygotowanie ciepłej wody, ogrzewanie pomieszczeń.
- Rodzaj i ilość urządzeń gazowych, które będą podłączone do instalacji gazowej:
 - gazowy ogrzewacz podokiennej o mocy 5 [kW], sztuk: 2, suma mocy: 10 [kW]
 - kocioł gazowy dwufunkcyjny o mocy 14 [kW], sztuk: 10, suma mocy: 140 [kW]
 - kuchnia gazowa 4-palnikowa o mocy 6 [kW], sztuk: 10, suma mocy: 60 [kW]
 - łącznie moc wszystkich urządzeń: 210 [kW]
- Dostawa i odbiór paliwa gazowego:
 - moc umowna: 2,0 [m³/h], roczny odbiór paliwa gazowego: 1200,0 [m³/rok], sztuk: 10
 - moc umowna: 1,0 [m³/h], roczny odbiór paliwa gazowego: 600,0 [m³/rok], sztuk: 2
- Moc przyłączeniowa: 13,0 [m³/h]
- Ciśnienie paliwa gazowego:
 - w sieci dystrybucyjnej: minimalne: 100 [kPa], maksymalne: 300 [kPa].
 - w punkcie dostarczania i odbioru: minimalne: 1,8 [kPa], maksymalne: 2,5 [kPa]
- Miejsce włączenia do czynnej sieci gazowej:
 - gazociąg średniego ciśnienia, materiał: PE d_n 110 [mm], lokalizacja: Bydgoszcz, ul. Przemysłowa
- Zakres i parametry techniczne budowy gazociągu lub rozbudowy sieci gazowej w związku z przyłączeniem:
 - nie dotyczy

IDEA PROJEKT
Anna Markiewicz
86-300 Grudziądz, ul. Wisława 9/29
kom. 663 304 262
NIP 8762104477, REGON 341503475

Polska Spółka Gazownictwa sp. z o.o., ul. M. Kasprzaka 25 01-224 Warszawa
Oddział Zakład Gazowniczy w Bydgoszczy, ul. Jagiellońska 42, 85-097 Bydgoszcz
KRS 0000374001, Sąd Rejonowy dla m. st. Warszawy w Warszawie, XII Wydział Gospodarczy KRS
NIP 525 24 96 411, REGON 142739519, Kapitał Zakładowy 10 454 206 550 zł
www.psgaz.pl

Za zgodność
z oryginałem
Nawie

10. Zakres i parametry techniczne budowy przyłącza:
 - ciśnienie: średnie, moc przyłączeniowa: 13,0 [m³/h], materiał: PE d_n 32 [mm], długość: 8,0 [m], sztuk: 1
 - punkt redukcyjny o przepustowości do 16 [m³/h], sztuk: 1
11. Wymagania dotyczące kontroli dostawy i odbioru paliwa gazowego:
 - 11.1. Miejsce usytuowania gazomierza: w szafce na klatce schodowej
 - 11.2. Charakterystyka układu pomiarowego:
 - punkt redukcyjny o przepustowości do 16 [m³/h], sztuk: 1, dostarcza: PSG sp. z o.o.
 - typ gazomierza: G-4, sztuk: 12, status urządzenia: projektowane
 - 11.3. Wymagania dotyczące redukcji:
 - reduktor o przepustowości do 25 [m³/h], sztuk: 1
12. Wymagania dotyczące telemetrii:
 - 12.1. nie dotyczy
 - 12.2. układ pomiarowy służący do rozliczeń winien spełniać zalecenia norm ZN-G-4001+4010
13. Miejsce rozgraniczenia sieci gazowej PSG sp. z o.o. i instalacji odbiorcy przyłączonego stanowi: kurek główny zlokalizowany w szafce na zewnętrznej ścianie budynku
14. Określenie możliwości korzystania z innych źródeł energii, w przypadku przerw lub ograniczeń w dostarczeniu paliwa gazowego: nie dotyczy.
15. Gazociąg/przyłącze/podziemne odcinki instalacji powinny być zaprojektowane i wykonane, w trybie określonym prawem budowlanym, zgodnie z Rozporządzeniem Ministra Gospodarki z dnia 26 kwietnia 2013 r. w sprawie warunków technicznych, jakim powinny odpowiadać sieci gazowe i ich usytuowanie (Dz. U. z 2013 r. poz. 640), w oparciu o dokumentację techniczną oraz dokumenty wymagane prawem budowlanym.
16. Instalacja gazowa powinna być zaprojektowana i wykonana w trybie określonym Prawem budowlanym, zgodnie z wymogami Rozporządzenia Ministra Infrastruktury z dnia 12 kwietnia 2002 r. w sprawie warunków technicznych, jakim powinny odpowiadać budynki i ich usytuowanie (Dz. U. 2015 r. poz. 1422) w oparciu o dokumentację techniczną, na którą uzyskano prawomocne pozwolenie na budowę. Zgodnie z powyższymi przepisami zabrania się stosowania w jednym budynku gazu płynnego i gazu z sieci gazowej.
17. Zaprojektowanie i wykonanie instalacji gazowej leży po stronie Klienta.
18. Projekt instalacji winien obejmować lokalizację szafki telemetrycznej wraz z doprowadzeniem linii zasilającej w energię elektryczną oraz trasę przewodów sygnałowych od szafki telemetrycznej do przelicznika.
19. Wewnętrzna instalację gazową należy zabezpieczyć przed prądami błądzącymi w przypadku, gdy przyłącze gazowe wykonane będzie z rur stalowych.
20. Dokumentację projektową należy uzgodnić w PSG sp. z o.o. Oddział Zakład Gazowniczy w Bydgoszczy w zakresie rozwiązań technicznych budowy gazociągu/przyłącza oraz pomiaru paliwa gazowego.
21. Opłata za przyłączenie jest ustalana i pobierana w wysokości wynikającej z Taryfy obowiązującej w dniu zawarcia Umowy o przyłączenie, wg obowiązującej stawki plus podatek VAT.
22. Opłata za przyłączenie określona zostanie w Umowie o przyłączenie, stanowiącej podstawę do rozpoczęcia przez PSG sp. z o.o. prac projektowych i budowlanych.
23. Szacunkowa wysokość opłaty za przyłączenie wynosi 4 492,86 zł netto plus podatek VAT, to jest łącznie 5 526,22 zł.
24. Zakres przyłączenia obejmuje wykonanie dokumentacji projektowej i uzyskanie dokumentu określonego Prawem budowlanym, wykonanie przyłączenia, nadzór nad jego realizacją oraz włączenie do czynnej sieci gazowej.
25. Przyłączane do sieci urządzenia i instalacje muszą spełniać wymagania techniczne i eksploatacyjne zapewniające:
 - 25.1. bezpieczeństwo funkcjonowania systemu gazowego,
 - 25.2. zabezpieczenie systemu gazowego przed uszkodzeniami spowodowanymi niewłaściwą pracą przyłączonych urządzeń,
 - 25.3. zabezpieczenie przyłączonych urządzeń, instalacji przed uszkodzeniami w przypadku awarii lub wprowadzenia ograniczeń w poborze lub dostarczaniu paliw gazowych.
26. Realizacja przyłączenia do sieci gazowej może nastąpić po zawarciu Umowy o przyłączenie na pisemny wniosek Klienta i otrzymaniu przez PSG sp. z o.o. Oddział Zakład Gazowniczy w

IDEA PROJEKT
Anna Markiewicz
86-300 Grudziądz, ul. Wisłana 9/29
kom. 663 304 262
NIP 8782103477, REGON 341303475

Wierzę w siłę
i wytrzymałość
niezawodność
i wytrzymałość
niezawodność
i wytrzymałość

- Bydgoszczy zgód właścicieli działek, przez które przebiegać będzie gazociąg/przyłącze, będących we władaniu osób trzecich. Planowany termin realizacji przyłączenia: 6 miesięcy od zawarcia umowy o przyłączenie.
27. W przypadku zmiany parametrów odbioru paliwa gazowego należy ponownie wystąpić z Wnioskiem o określenie nowych Warunków przyłączenia do sieci gazowej
28. Warunki przyłączenia są ważne przez okres 24 miesięcy od dnia ich wydania, to jest do dnia **13.02.2019**.
29. Warunki przyłączenia sporządzono w dwóch egzemplarzach, w tym jeden dla Klienta.
30. Klauzule:
- 30.1. W realizacji przyłączenia (w tym w opracowaniach projektowych i ich uzgadnianiu) należy stosować rozwiązania techniczne i technologiczne przewidziane wewnątrznymi opracowaniami PSG sp z o.o. Oddział Zakład Gazowniczy w Bydgoszczy, których odpowiednie części tematyczne będą udostępnione projektantowi/wykonawcy na jego zgłoszenie, wyrażone w formie pisemnej, tradycyjnej lub elektronicznej.
- 30.2. Projekt wewnętrznej instalacji gazowej nie podlega uzgodnieniu w PSG sp. z o.o. Oddział Zakład Gazowniczy w Bydgoszczy.
- 30.3. Niniejsze Warunki przyłączenia do sieci gazowej stanowią oświadczenie o zapewnieniu dostarczania paliwa gazowego w rozumieniu art 34 ust. 3 pkt. 3 lit A) Ustawy Prawo budowlane oraz art 7 ust 14 Ustawy Prawo energetyczne, jednak nie są zobowiązaniem do sprzedaży paliwa gazowego.
- 30.4. Deklarowana przez Podmiot charakterystyka dostawy i odbioru paliwa gazowego określona na podstawie wniosku Podmiotu w pkt. 5 Warunków, będzie podlegała weryfikacji przez PSG sp. z o.o. przez okres 3 pełnych lat kalendarzowych od terminu rozpoczęcia dostarczania paliwa gazowego do obiektu Podmiotu na podstawie umowy kompleksowej albo umowy o świadczenie usług dystrybucji. W przypadku nieodebrania przez Podmiot w tym okresie określonych ilości Paliwa gazowego, Podmiot zostanie obciążony opłatą określoną w Umowie o przyłączenie.
- 30.5. Jeżeli Podmiot, w ciągu 30 dni od dnia otrzymania Warunków przyłączenia nie wystąpi do PSG sp. z o.o. z wnioskiem o zawarcie Umowy o przyłączenie, a zostały określone Warunki przyłączenia do sieci dystrybucyjnej, dla realizacji których niezbędne byłoby wykorzystanie tej samej przepustowości technicznej systemu dystrybucyjnego lub zostały określone Warunki przyłączenia do sieci dystrybucyjnej, które dotyczą obszaru pokrywającego się terytorialnie w całości lub części, PSG sp. z o.o. Oddział Zakład Gazowniczy w Bydgoszczy zawiera Umowy o przyłączenie do sieci z uwzględnieniem kolejności wpływu kompletnych Wniosków o zawarcie Umowy o przyłączenie, w miarę istniejących warunków technicznych w szczególności wolnych przepustowości technicznych systemu dystrybucyjnego.
- 30.6. PSG sp. z o.o. nie ponosi odpowiedzialności za działanie Podmiotu związane z przyłączeniem, podjęte przed zawarciem Umowy o przyłączenie.
- 30.7. Zawarcie Umowy o przyłączenie podtrzymuje ważność Warunków przyłączenia.
- 30.8. Wzór Umowy o przyłączenie udostępniany jest na stronie internetowej PSG sp. z o.o. – www.psgaz.pl.

PRZEDSIĘBIORSTWO GAZOWNICZE
KIEROWNIK
Dział Obsługi Klienta
Piotr Czorniejewski

Wszelkie uwagi dotyczące warunków należy kierować do:
Dział Rozwoju i Obsługi Klienta Sekcja Przyłączania, ul. Jagiellońska 42, 85-097 Bydgoszcz
Warunki sporządził: Andrzej Makowski, telefon: 52 3285427
adres e-mail: andrzej.makowski@psgaz.pl

IDEA PROJEKT
Anna Markiewicz
03-300 Crudziad, ul. Wisława 9/29
kom. 893 304 282
nr 4722120141003475
z oryginału
Nawie