

Lp.	Podstawa	Opis i wyliczenia	j.m.	Poszcz.	Razem
1					
1	KNR 4-01 d.1 0354-05	Wykucie z muru ościeżnic drewnianych o pow.ponad 2 m2 1,10*1,70*2+1,05*1,50	m <sup>2</sup> m <sup>2</sup>	5,315	
				RAZEM	5,315
2	KNR 0-19 d.1 0930-06 analogia	Wymiana okien skrzynkowych na okna drewniane jednoramowe, uchylno-rozwerne, z drewna klejonego warstwowo, z szybą zespoloną trzyszybową k<0,9 w kolorze białym odtwarzającym wielkość, podziały, elementy architektoniczne i profile stolarki istniejącej, z wymianą parapetu wewnętrznego drewnianego na parapet z drewna litego ostatecznie wykonczończono w kolorze białym. Współczynnik przenikania ciepła dla okien Uk < 1,1 W/ m <sup>2</sup> *K 1,05*1,5 1,10*1,70*2	m <sup>2</sup> m <sup>2</sup> m <sup>2</sup>	1,575 3,740	
				RAZEM	5,315
3	Kalkulacja d.1 własna	Montaż nawiewników okiennych - higrosterowalne 3	szt. szt.	3,000	
				RAZEM	3,000
4	KNR 4-01 d.1 0535-08	Rozebranie obróbek blacharskich murów ogniowych, okapów, kołnierzy, gzymsów itp. z blachy nie nadającej się do użytku 0,22*(1,10*2+1,05)	m <sup>2</sup> m <sup>2</sup>	0,715	
				RAZEM	0,715
5	KNR 2-02 d.1 0506-02	Obróbki przy szer.w rozw.ponad 25cm - z blachy ocynkowanej 0,22*(1,10*2+1,05)	m <sup>2</sup> m <sup>2</sup>	0,715	
				RAZEM	0,715
6	KNR-W 2- d.1 02 1510-10	Dwukrotne malowanie farbami emulsyjnymi powierzchni zewnętrznych - tynków gładkich bez gruntowania. Ościeża - w kolorze zgodnym z kolorystyką elewacji. ((1,10+1,7*2)*2+(1,05+1,5*2))*0,15*2	m <sup>2</sup> m <sup>2</sup>	3,915	
				RAZEM	3,915
7	KNR-W 2- d.1 02 1510-01	Dwukrotne malowanie farbami emulsyjnymi powierzchni wewnętrznych - tynków gładkich bez gruntowania. Ościeża - w kolorze białym. 3,915	m <sup>2</sup> m <sup>2</sup>	3,915	
				RAZEM	3,915
8	KNR 4-01 d.1 0108-13	Wywiezienie samochodami skrzyniowymi gruzu z rozbieranych konstrukcji ceglanych na odległość do 1 km 0,9	m <sup>3</sup> m <sup>3</sup>	0,900	
				RAZEM	0,900
9	KNR 4-01 d.1 0108-16	Wywiezienie samochodami skrzyniowymi gruzu z rozbieranych konstrukcji - za każdy nast. 1 km 0,9	m <sup>3</sup> m <sup>3</sup>	0,900	
				RAZEM	0,900
10	kalk. własna	Uylizacja 3	kpl kpl	3,000	
				RAZEM	3,000

Inspektor Nadzoru Inwestycyjnego  
*Małgorzata Tomaszewska*  
 upr.bud. UAN-KZ-7216 3/5,86  
 w spółce z o.o. konstrukcyjno-budowlanej  
 w zakresie ogólnobudowlanym  
 KUP,BO/3342/02

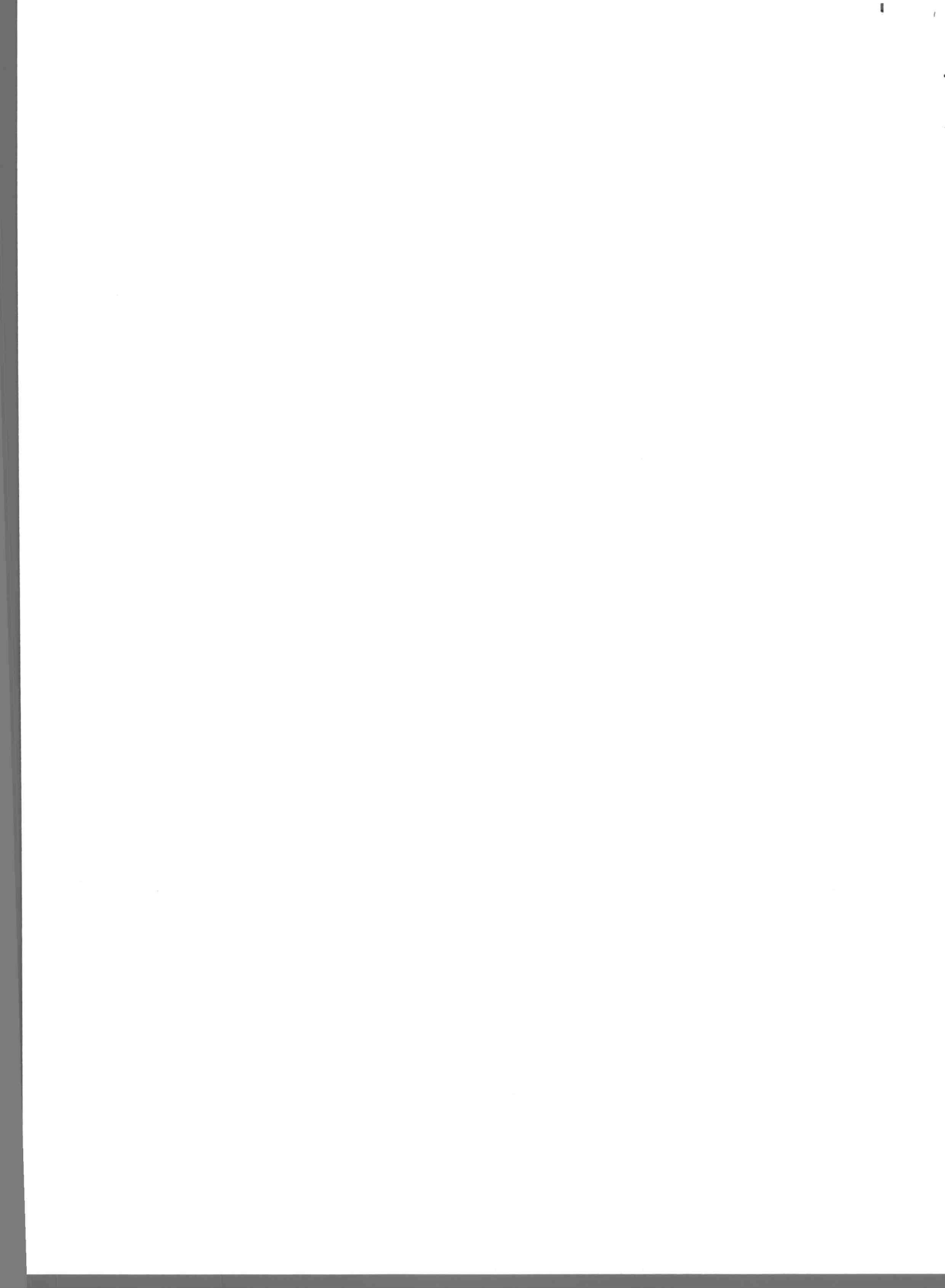



Flisacka 3/6 - okna od strony podwórza

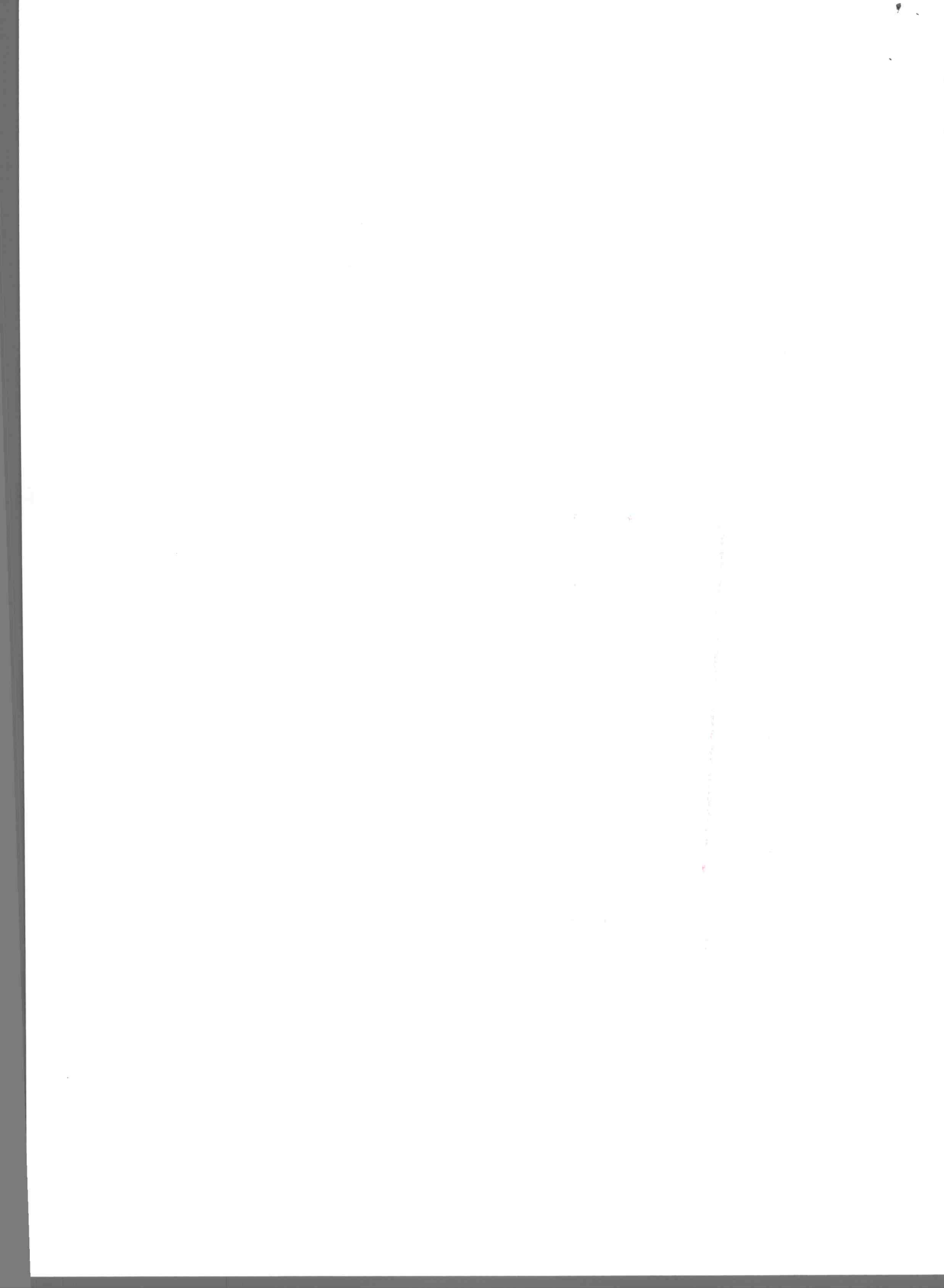



**ul. Flisacka 3/6- oficyna**

OKNA PCV  
Pomiary należy pobrać z natury  
SZKIC OKIEN  
okna - 2 szt.

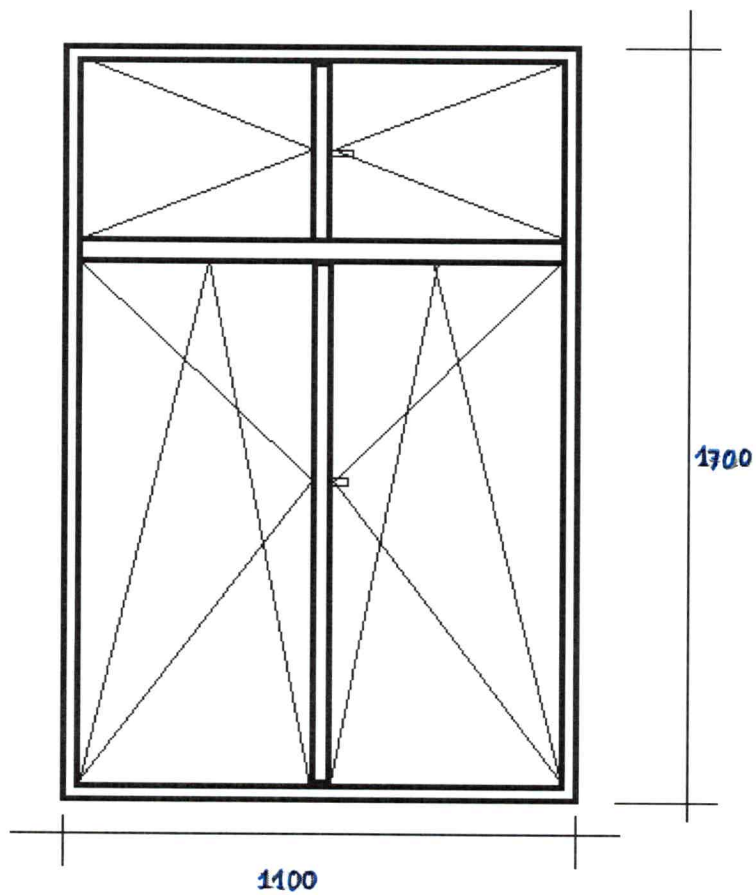

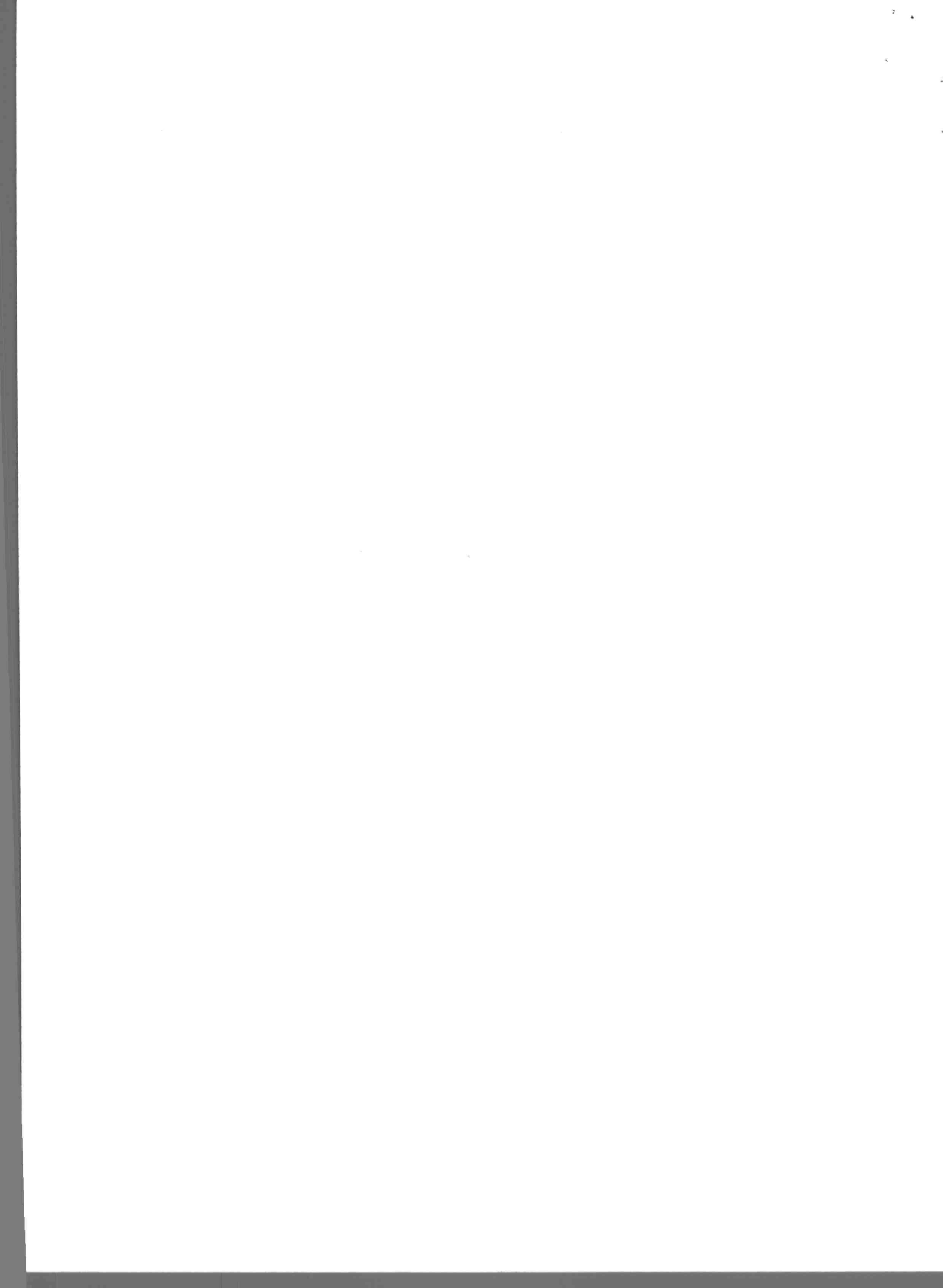

Flisacka 3/6

1 okno

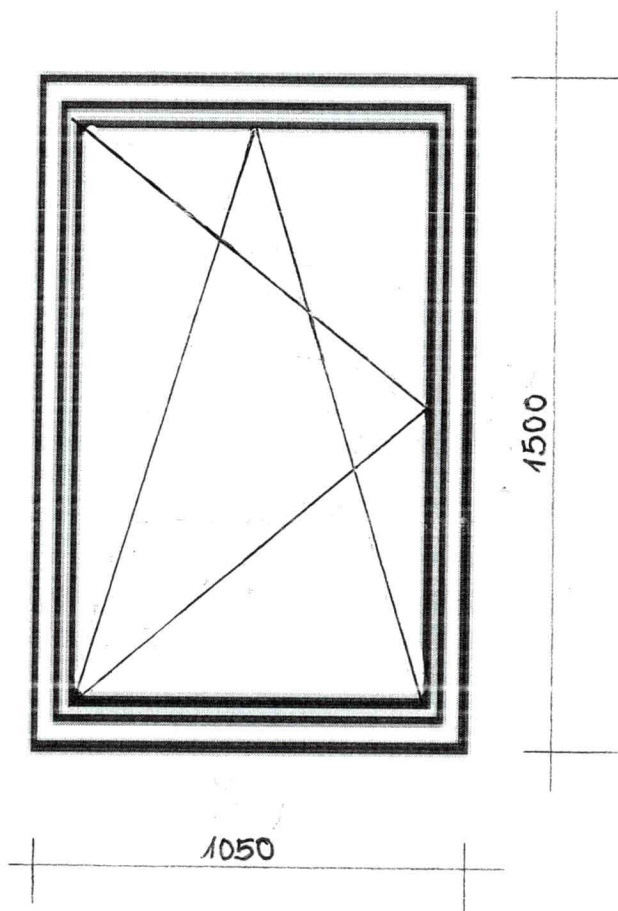





Lp.	Podstawa	Opis i wyliczenia	j.m.	Poszcz.	Razem
1					
1	KNR 4-01 d.1 0354-05	Wykucie z muru ościeżnic drewnianych o pow.ponad 2 m2 0,96*1,35*2	m <sup>2</sup> m <sup>2</sup>	2,592	
				RAZEM	2,592
2	KNR 0-19 d.1 0930-06 analogia	Wymiana okien skrzynkowych na okna drewniane jednoramowe, uchylno-rozwerne, z drewna klejonego warstwowo, z szybą zespoloną trzyszybową k<0,9 w kolorze białym otwarzającym wielkości, podziały, elementy architektoniczne i profile stolarki istniejącej, z wymianą parapetu wewnętrznego drewnianego na parapet z drewna litego ostatecznie wykonanym w kolorze białym. Współczynnik przenikania ciepła dla okien Uk < 1,1 W/ m <sup>2</sup> *K 0,96*1,35*2	m <sup>2</sup> m <sup>2</sup>	2,592	
				RAZEM	2,592
3	Kalkulacja d.1 własna	Montaż nawiewników okiennych - higrosterowalne 2	szt. szt.	2,000	
				RAZEM	2,000
4	KNR 4-01 d.1 0535-08	Rozebranie obróbek blacharskich murów ogniowych, okapów, kołnierzy, gzymsów itp. z blachy nie nadającej się do użytku 0,22*(0,96*2)	m <sup>2</sup> m <sup>2</sup>	0,422	
				RAZEM	0,422
5	KNR 2-02 d.1 0506-02	Obróbki przy szer.w rozw.ponad 25cm - z blachy ocynkowanej 0,22*(0,96*2)	m <sup>2</sup> m <sup>2</sup>	0,422	
				RAZEM	0,422
6	KNR-W 2- d.1 02 1510-10	Dwukrotne malowanie farbami emulsyjnymi powierzchni zewnętrznych - tynków gładkich bez gruntowania. Ościeża - w kolorze zgodnym z kolorystyką elewacji. (0,96+1,32*2)*0,15*2	m <sup>2</sup> m <sup>2</sup>	1,080	
				RAZEM	1,080
7	KNR-W 2- d.1 02 1510-01	Dwukrotne malowanie farbami emulsyjnymi powierzchni wewnętrznych - tynków gładkich bez gruntowania. Ościeża - w kolorze białym. 1,08	m <sup>2</sup> m <sup>2</sup>	1,080	
				RAZEM	1,080
8	KNR 4-01 d.1 0108-13	Wywiezienie samochodami skrzyniowymi gruzu z rozbieranych konstrukcji ceglanych na odległość do 1 km 0,6	m <sup>3</sup> m <sup>3</sup>	0,600	
				RAZEM	0,600
9	KNR 4-01 d.1 0108-16	Wywiezienie samochodami skrzyniowymi gruzu z rozbieranych konstrukcji - za każdy nast. 1 km 0,6	m <sup>3</sup> m <sup>3</sup>	0,600	
				RAZEM	0,600
10	kalk. własna	Uylizacja 2	kpl kpl	2,000	
				RAZEM	2,000

Inspektor Nadzoru Inwestorskiego

Małgorzata Tomaszewska  
upr.bud. UAN 67-7210/375/86  
w specjalności konstrukcyjno-budowlanej  
w zakresie ogólnobudowlanym  
KUP, EG/3342/02

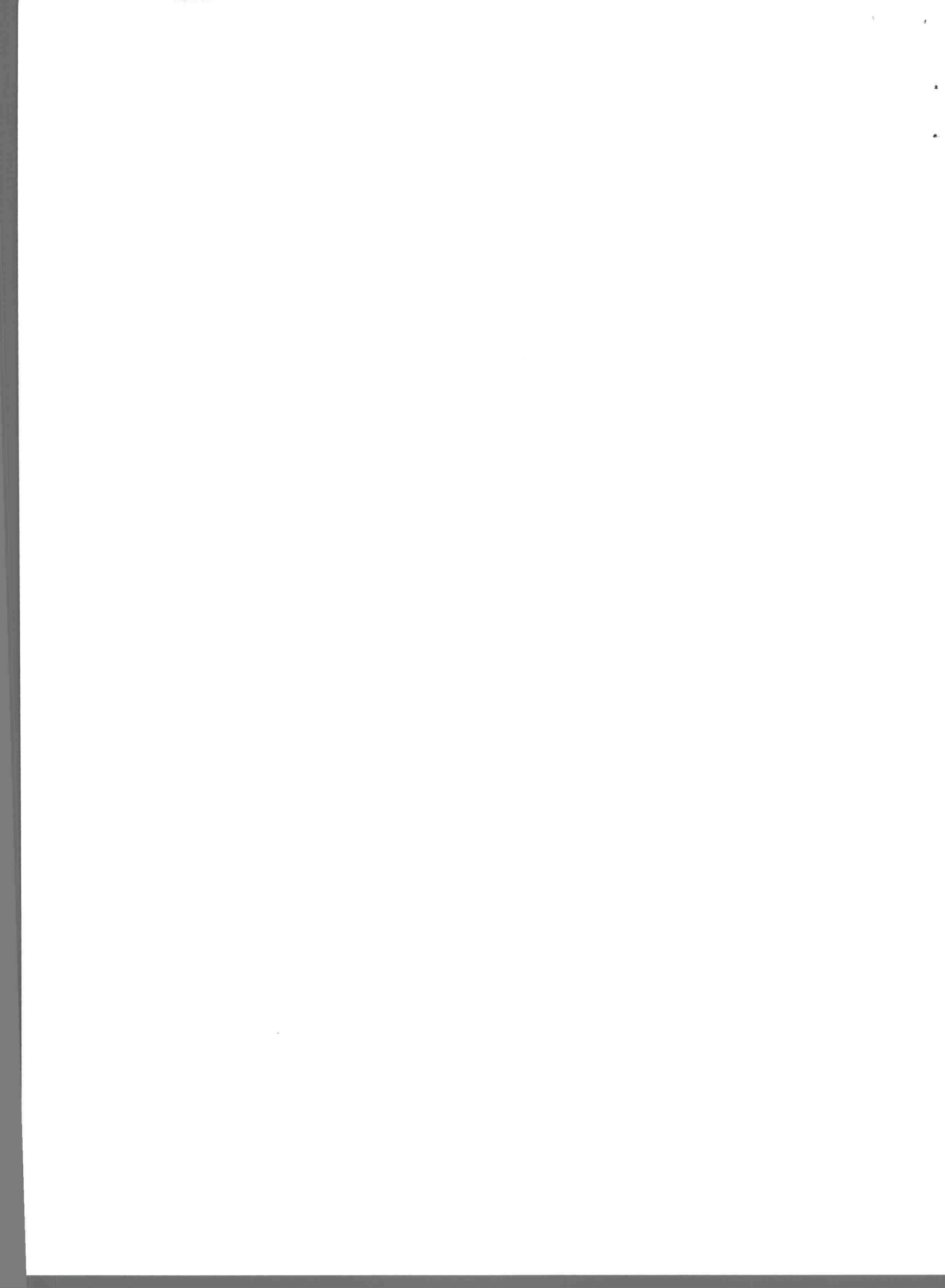

2 szt

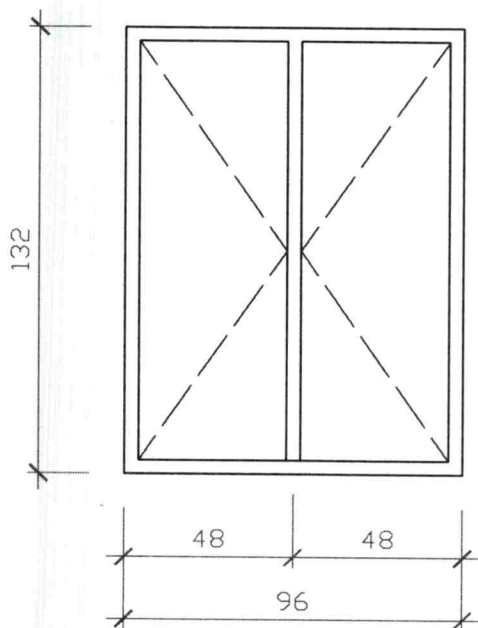

kolor biały  
parapety zewn. - blacha  
parapety wewn. drewn 15 cm

Dworcowa 49 / 25

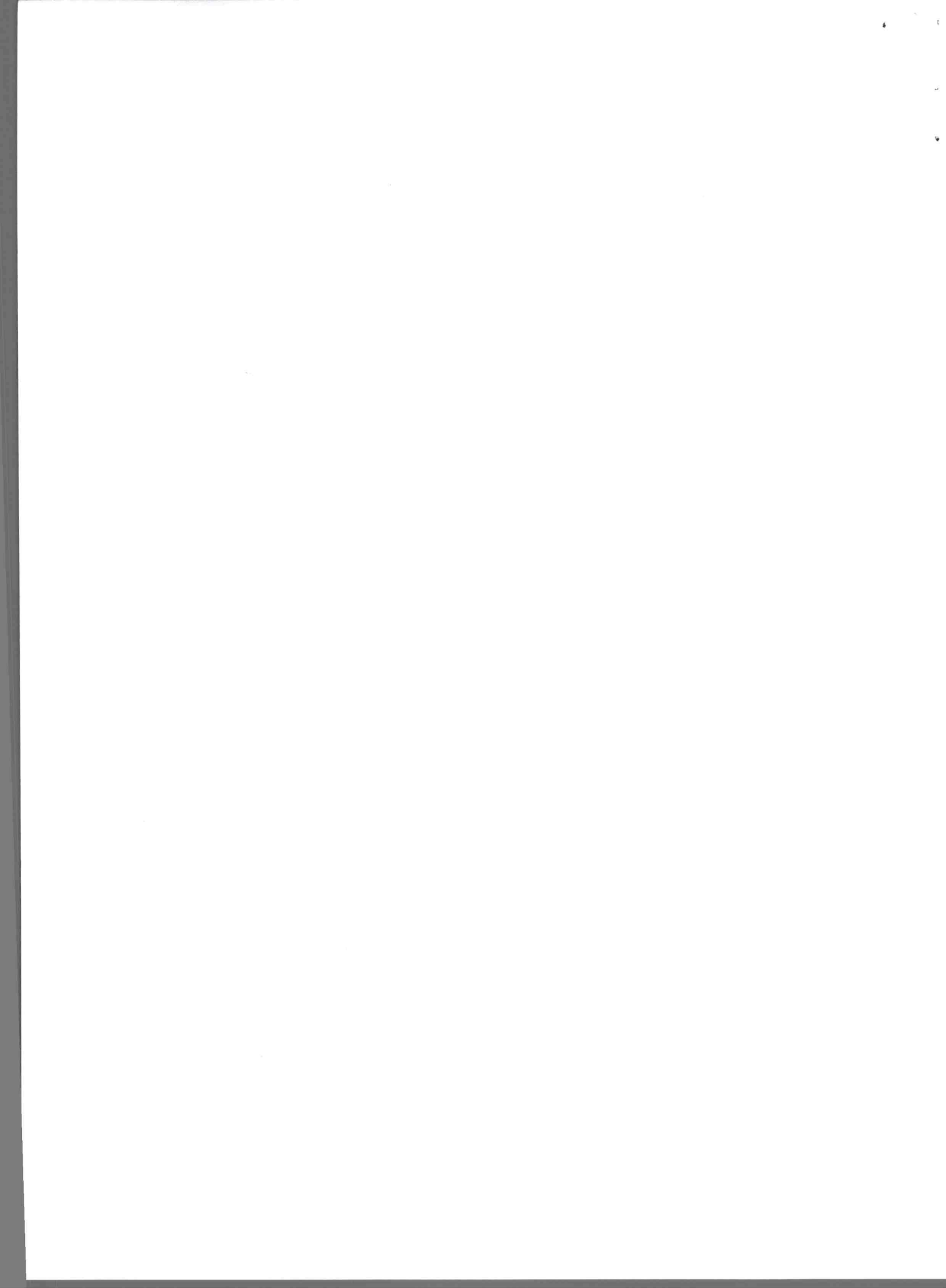



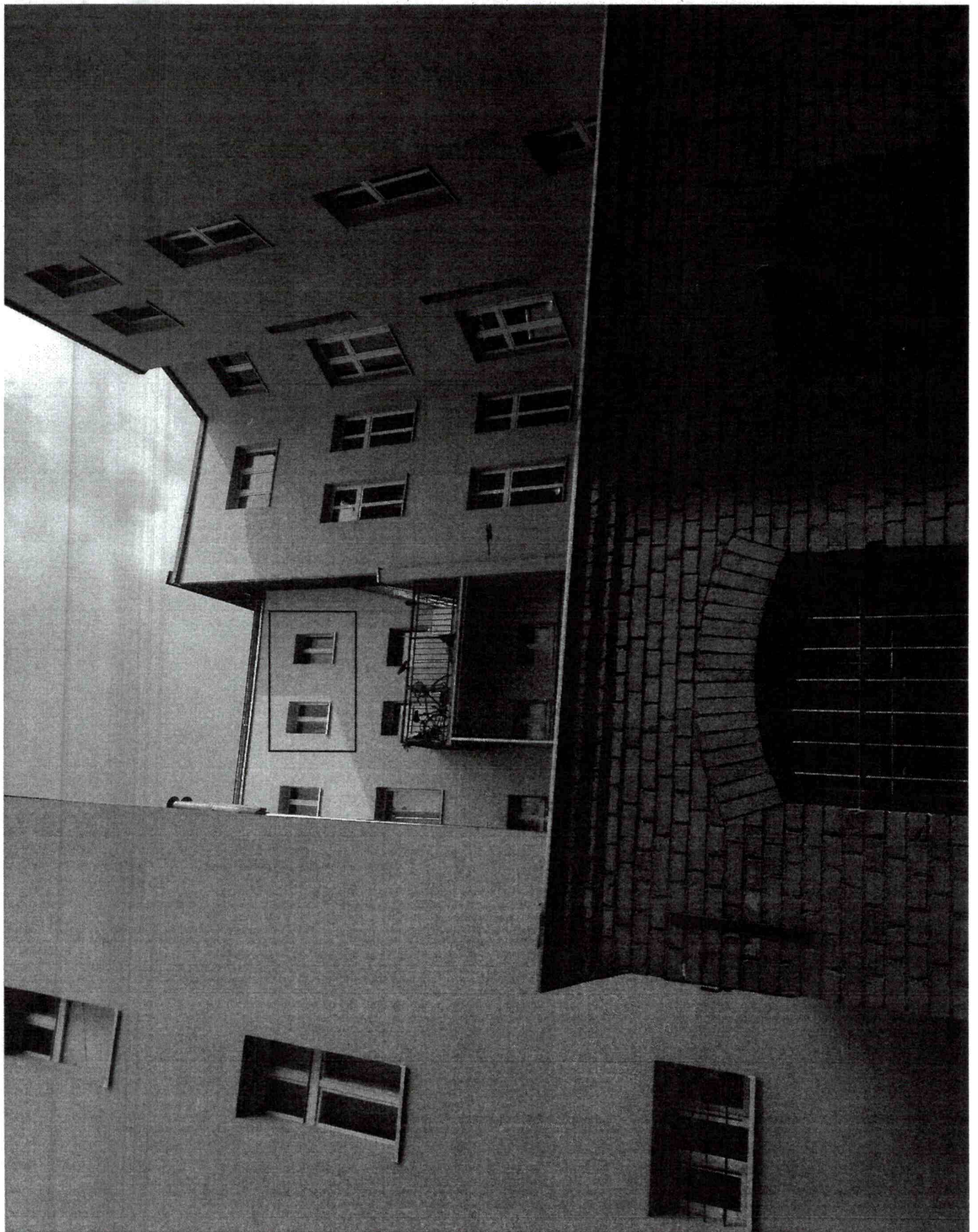







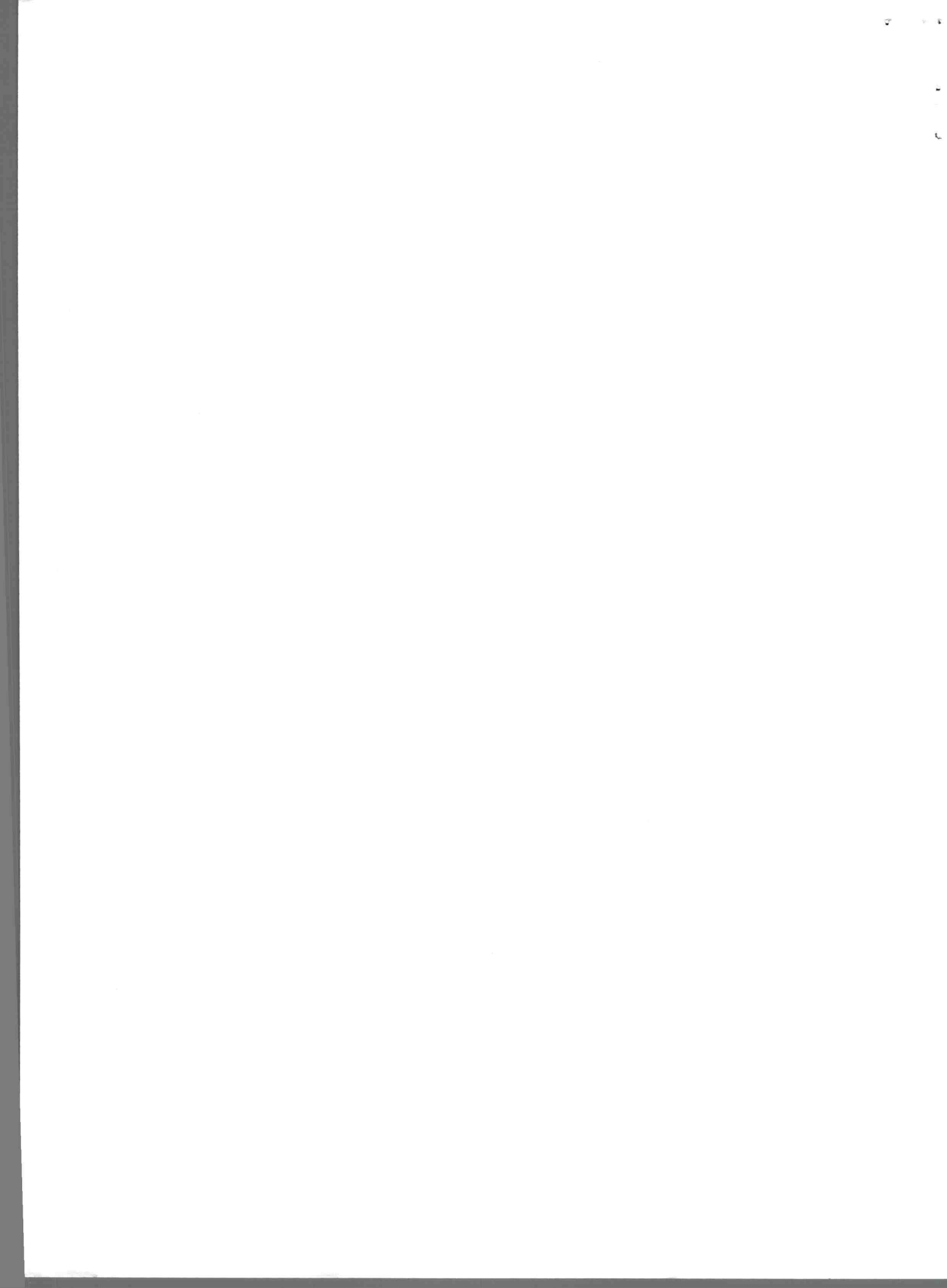



Lp.	Podstawa	Opis i wyliczenia	j.m.	Poszcz.	Razem
1					
1	KNR 4-01 d.1 0354-05	Wykucie z muru ościeżnic drewnianych o pow.ponad 2 m2	m <sup>2</sup>		
		1,14*2,66+1,22*1,95+0,71*1,58+1,12*1,95*2	m <sup>2</sup>	10,901	
				RAZEM	10,901
2	KNR 0-19 d.1 0930-06 analogia	Wymiana okien skrzynkowych na okna drewniane jednoramowe, uchylno-rozwierne, z drewna klejonego warstwowo, z szybą zespoloną trzyszybową k<0,9 w kolorze białym odtwarzającym wielkości, podziały, elementy architektoniczne i profile stolarki istniejącej, z wymianą parapetu wewnętrznego drewnianego na parapet z drewna litego ostatecznie wykonanego w kolorze białym. Współczynnik przenikania ciepła dla okien Uk < 1,1 W/ m <sup>2</sup> *K	m <sup>2</sup>		
		1,14*2,66	m <sup>2</sup>	3,032	
		1,22*1,95	m <sup>2</sup>	2,379	
		0,71*1,58	m <sup>2</sup>	1,122	
		1,12*1,95*2	m <sup>2</sup>	4,368	
				RAZEM	10,901
3	Kalkulacja d.1 własna	Montaż nawiewników okiennych - higrosterowalne	szt.		
		5	szt.	5,000	
				RAZEM	5,000
4	KNR 4-01 d.1 0535-08	Rozebranie obróbek blacharskich murów ogniowych, okapów, kołnierzy, gzymsów itp. z blachy nie nadającej się do użytku	m <sup>2</sup>		
		0,22*(1,14+1,22+0,71+1,12*2)	m <sup>2</sup>	1,168	
				RAZEM	1,168
5	KNR 2-02 d.1 0506-02	Obróbki przy szer.w rozw.ponad 25cm - z blachy ocynkowanej	m <sup>2</sup>		
		0,22*(1,14+1,22+0,71+1,12*2)	m <sup>2</sup>	1,168	
				RAZEM	1,168
6	KNR-W 2- d.1 02 1510-10	Dwukrotne malowanie farbami emulsyjnymi powierzchni zewnętrznych - tynków gładkich bez gruntowania. Ościeża - w kolorze zgodnym z kolorystyką elewacji.	m <sup>2</sup>		
		((1,14+2,66*2)+(1,22+1,95*2)+(0,71+1,58*2)+(1,12+1,95*2)*2)*0,15*2	m <sup>2</sup>	7,647	
				RAZEM	7,647
7	KNR-W 2- d.1 02 1510-01	Dwukrotne malowanie farbami emulsyjnymi powierzchni wewnętrznych - tynków gładkich bez gruntowania. Ościeża - w kolorze białym.	m <sup>2</sup>		
		((1,14+2,66*2)+(1,22+1,95*2)+(0,71+1,58*2)+(1,12+1,95*2)*2)*0,15*2	m <sup>2</sup>	7,647	
				RAZEM	7,647
8	KNR 4-01 d.1 0108-13	Wywiezienie samochodami skrzyniowymi gruzu z rozbierek konstrukcji ceglanych na odległość do 1 km	m <sup>3</sup>		
		2,2			
				RAZEM	0,000
9	KNR 4-01 d.1 0108-16	Wywiezienie samochodami skrzyniowymi gruzu z rozbierek konstrukcji - za każdy nast. 1 km	m <sup>3</sup>		
		2,2	m <sup>3</sup>	2,200	
				RAZEM	2,200
10	kalk. własna	Uylizacja	kpl		
d.1		5	kpl	5,000	
				RAZEM	5,000

Inspektor Nadzoru Inżynierskiego  
*Malgorzata*  
 upr.bud. UAN-10 376 08  
 w specjalności konstrukcyjno-budowlanej  
 w zakresie oceny i nadzoru  
 KUP/BO.042.02

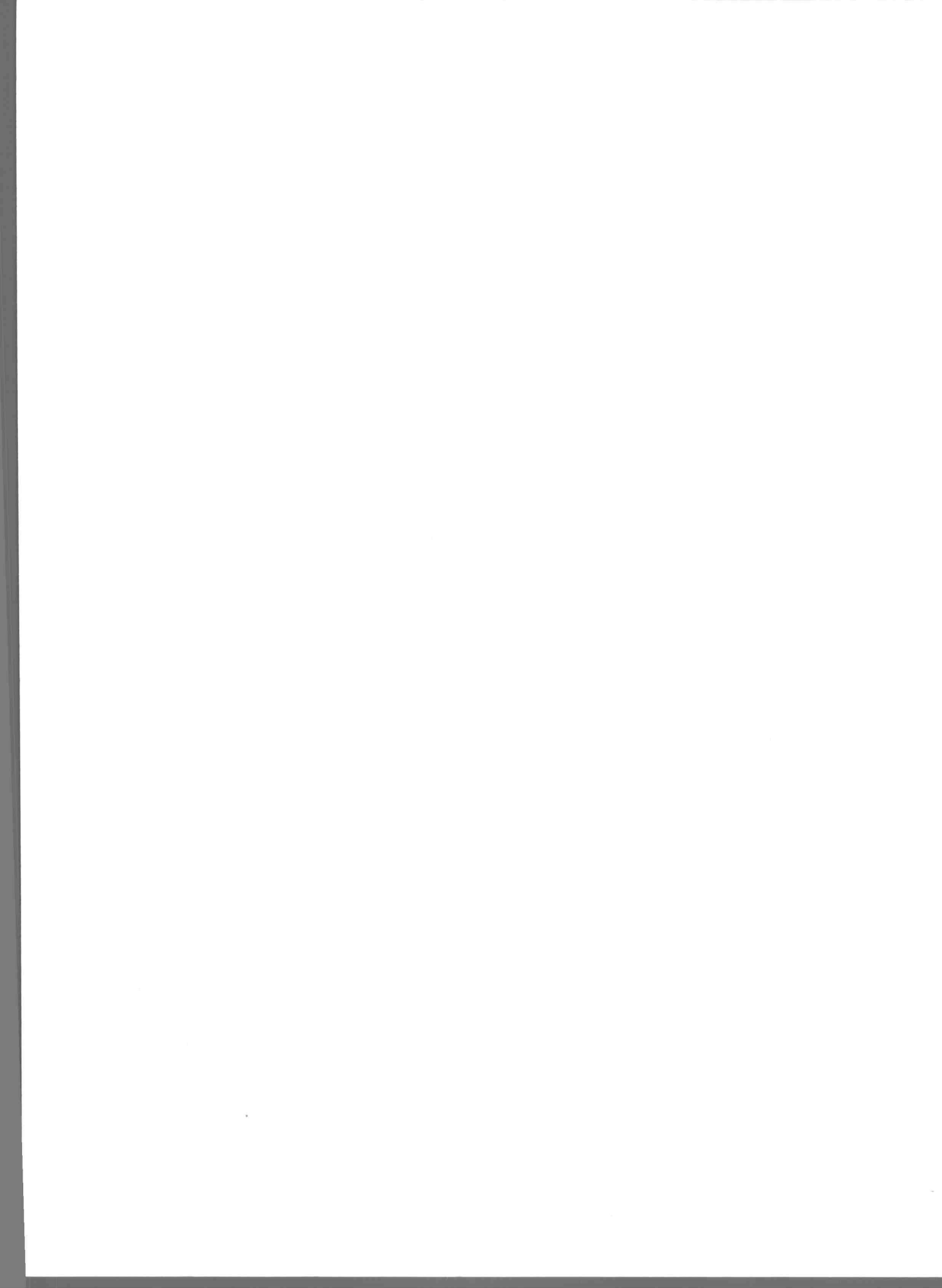

1 szt (balkonowe)

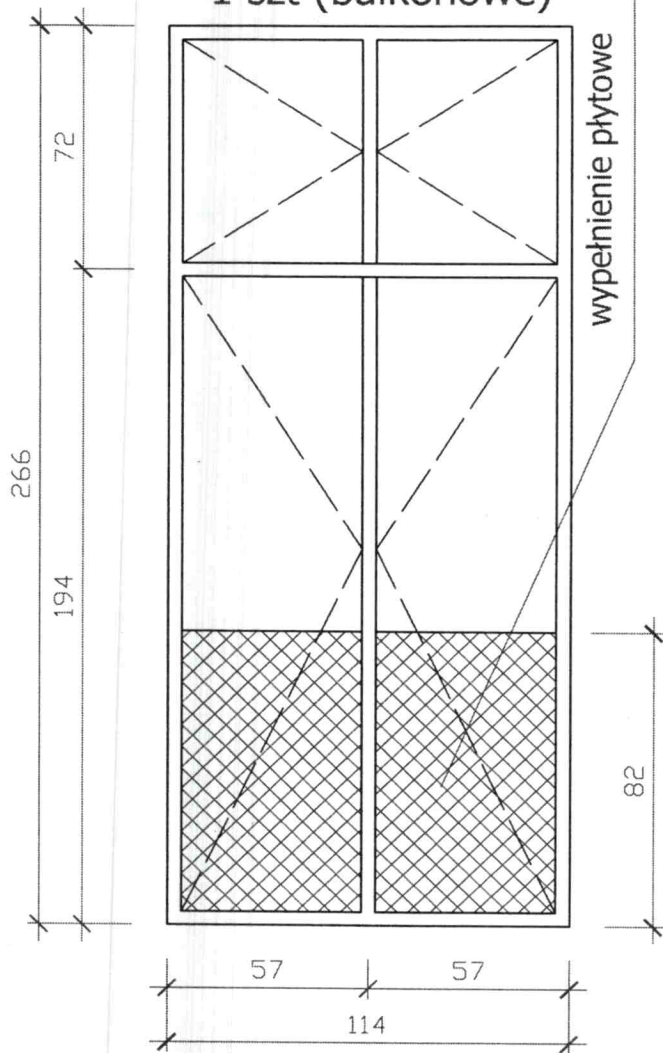

1 szt

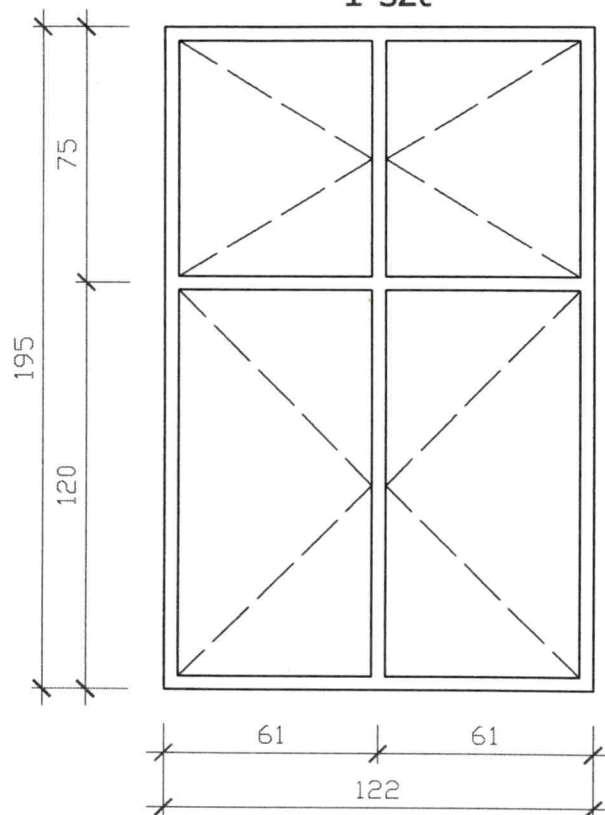

1 szt

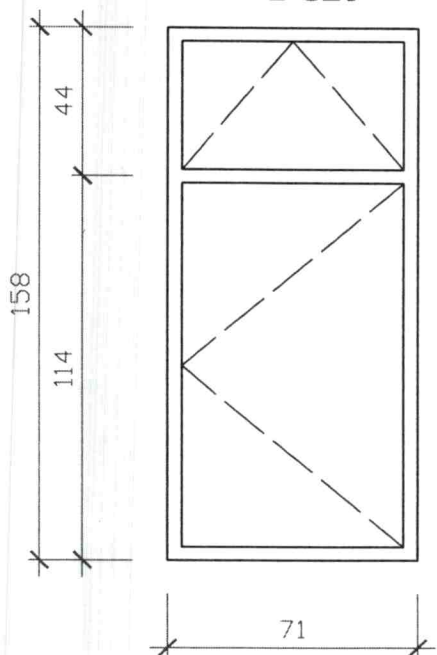

2 szt

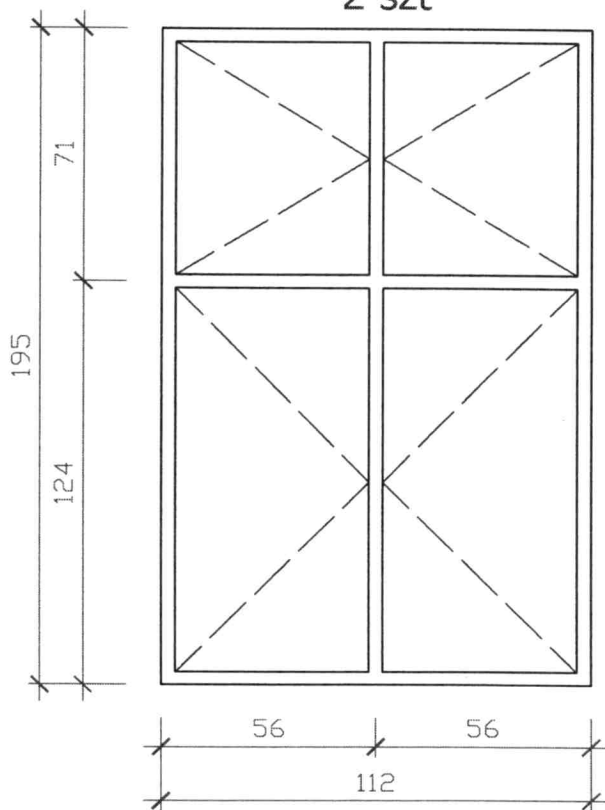

kolor biały  
 parapety zewn. - blacha  
 parapety wewn. drewn 15 cm

Dworcowa 53 / 4

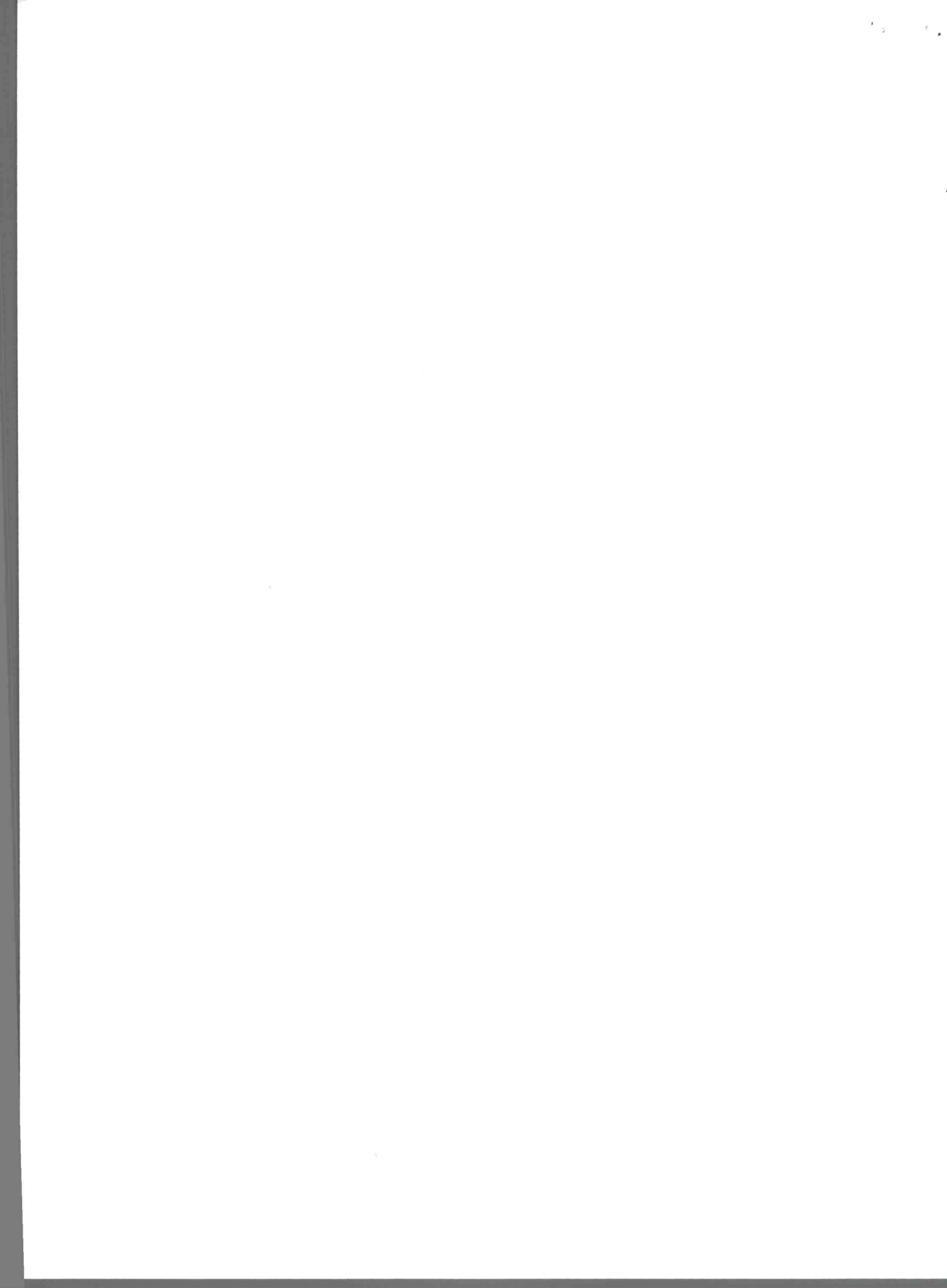



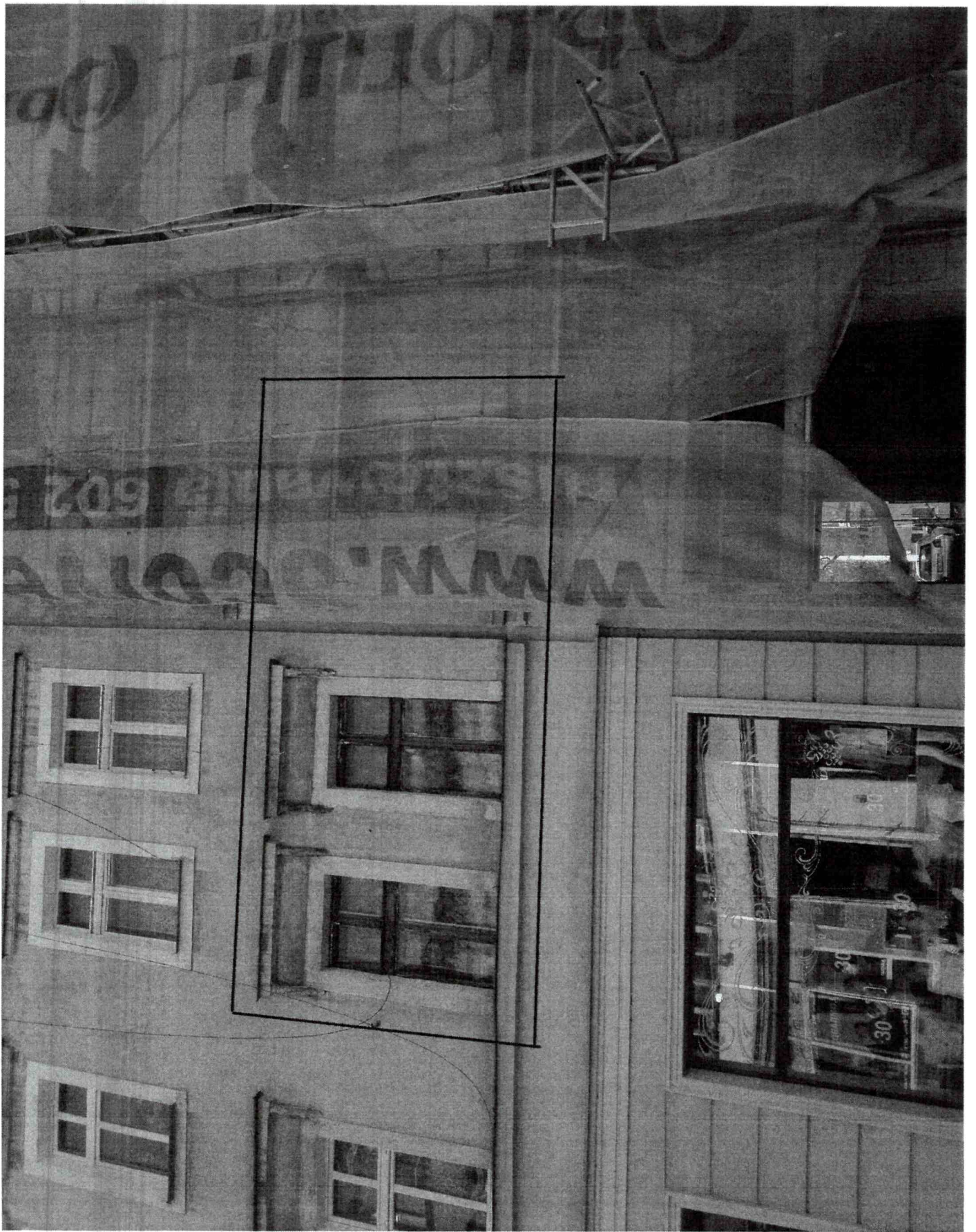

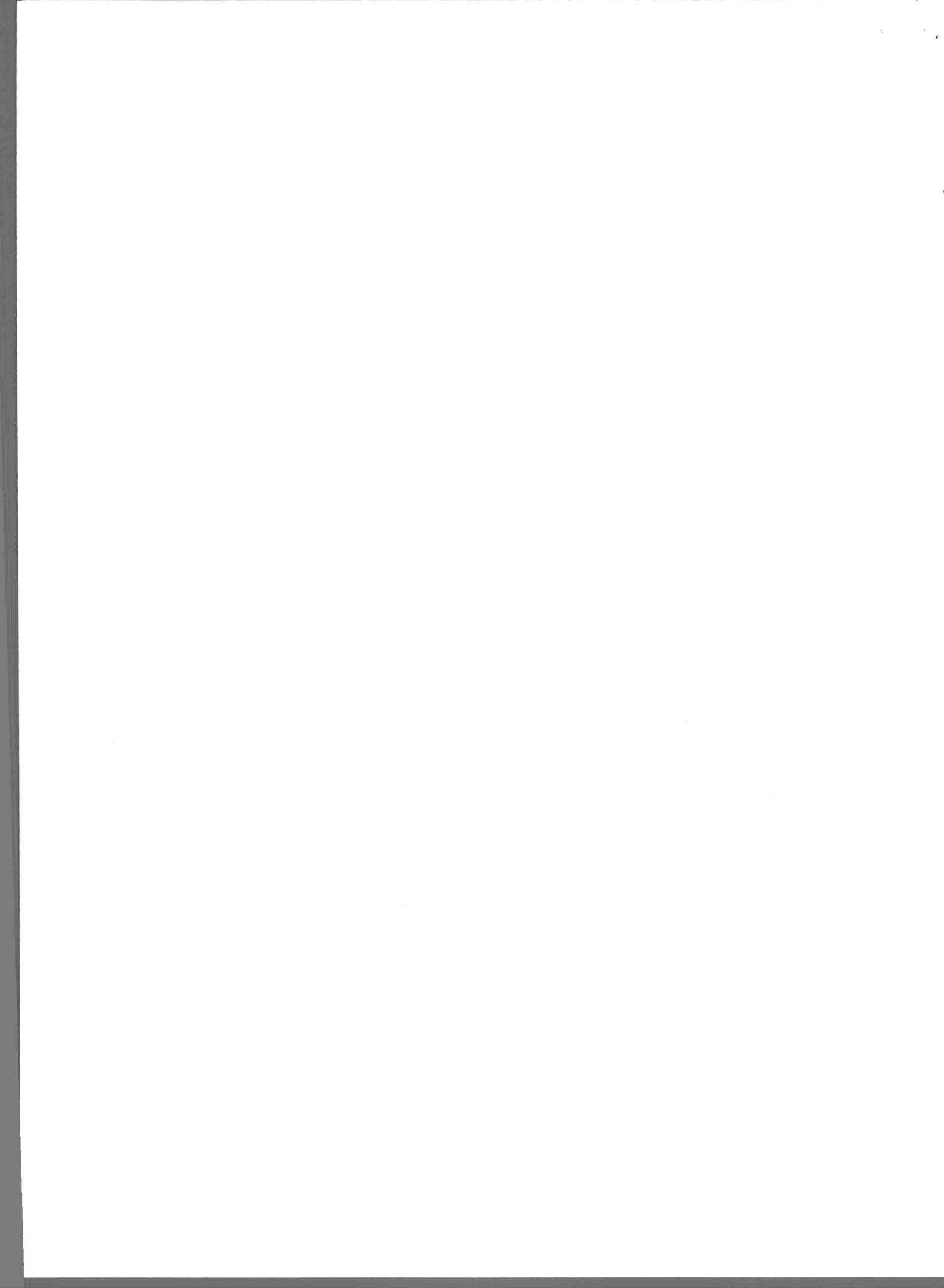



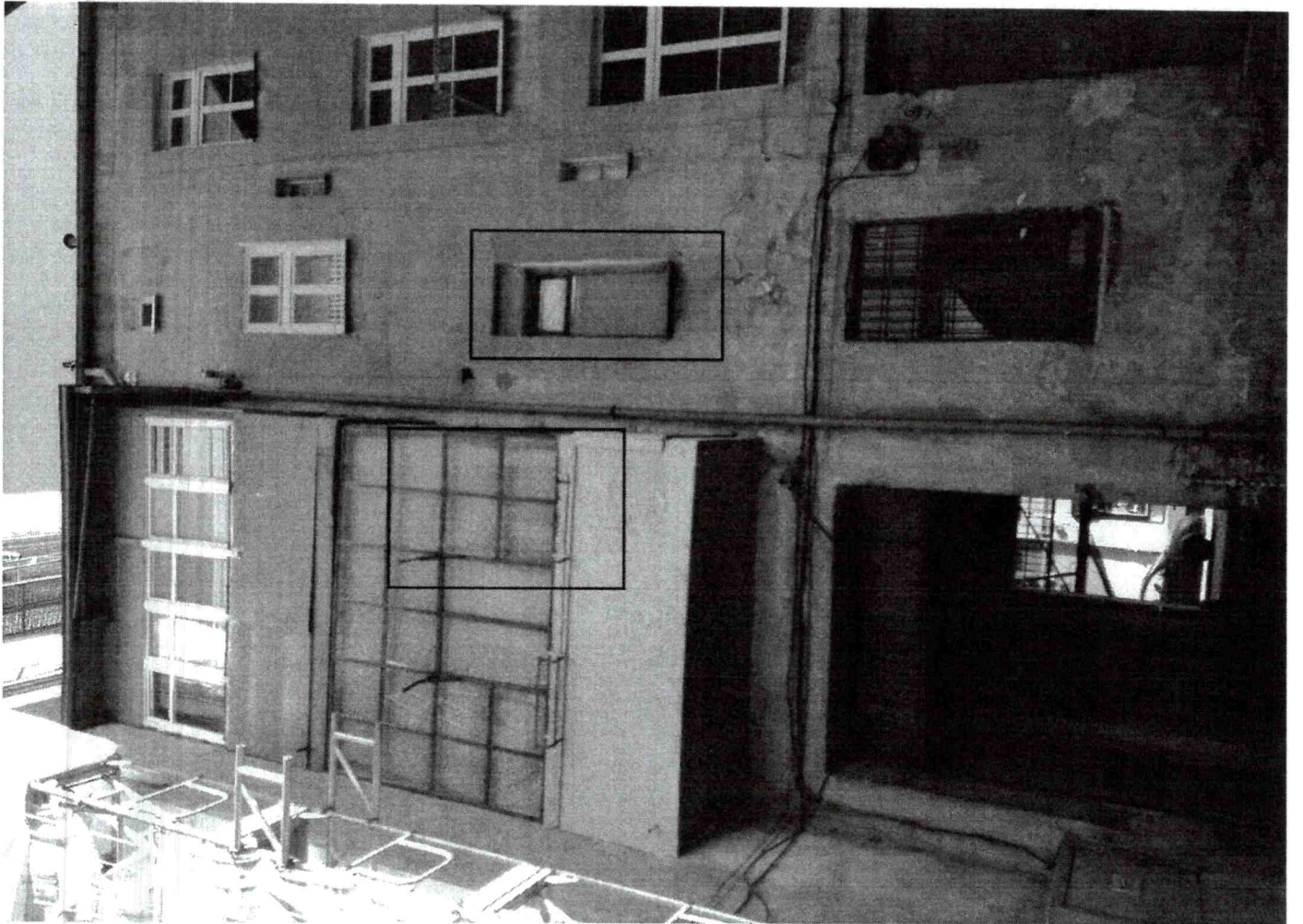







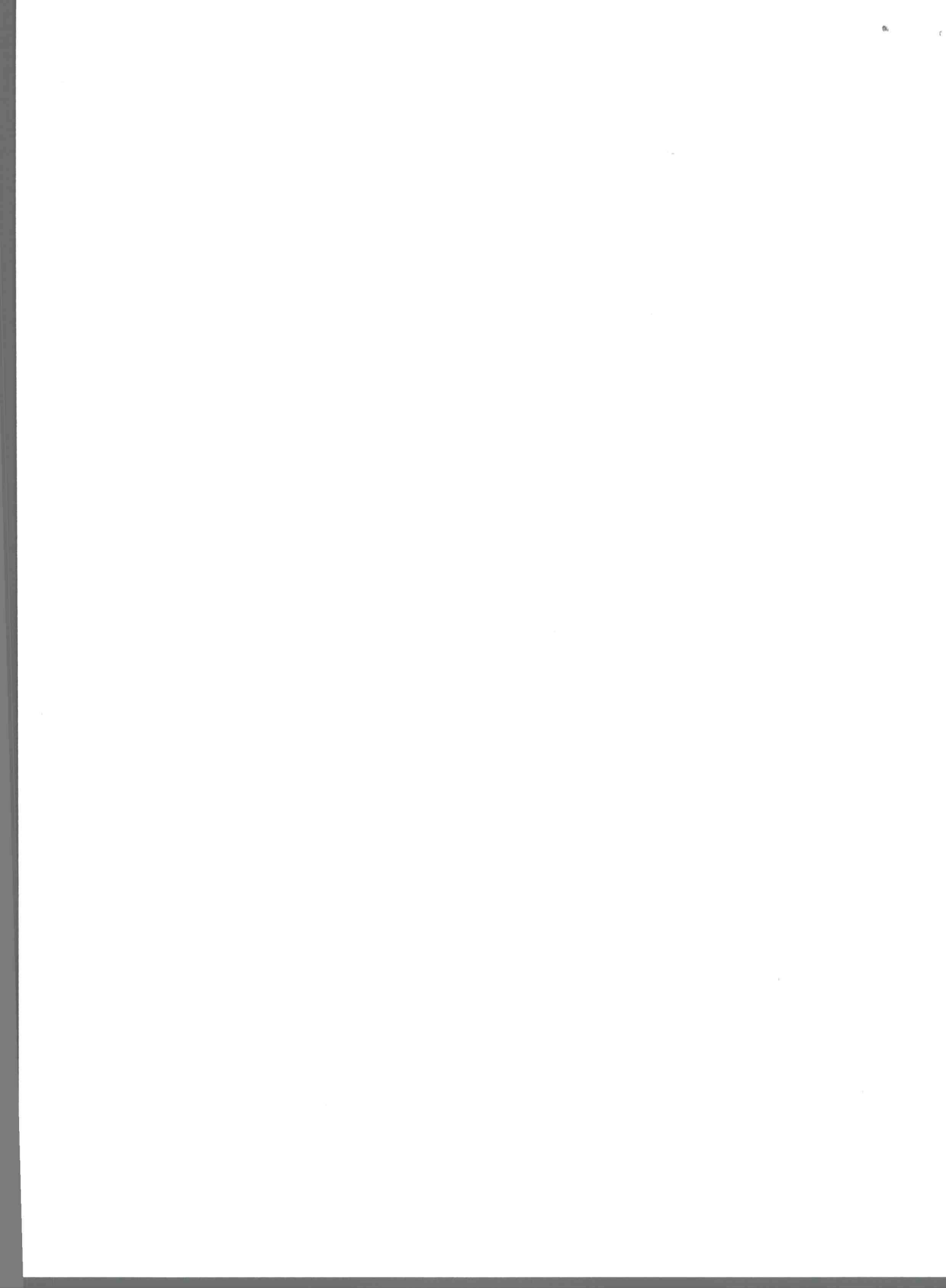



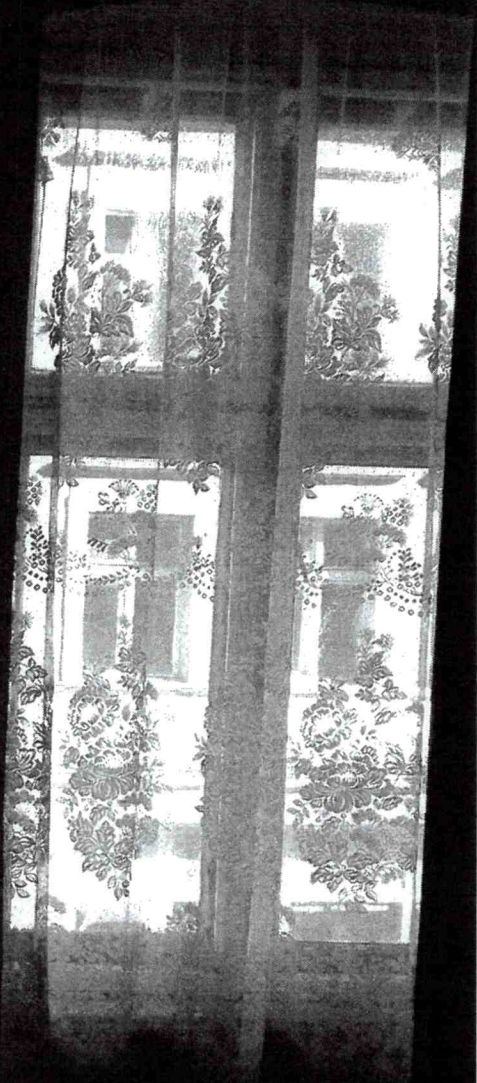
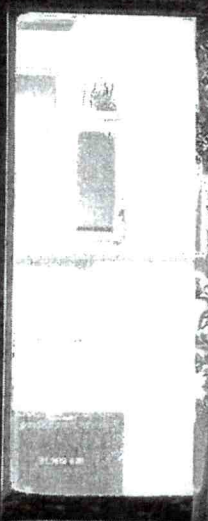
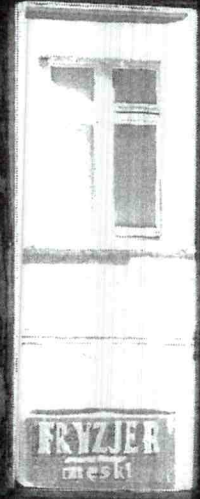
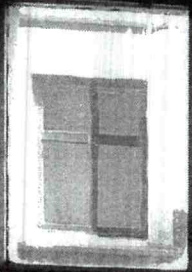
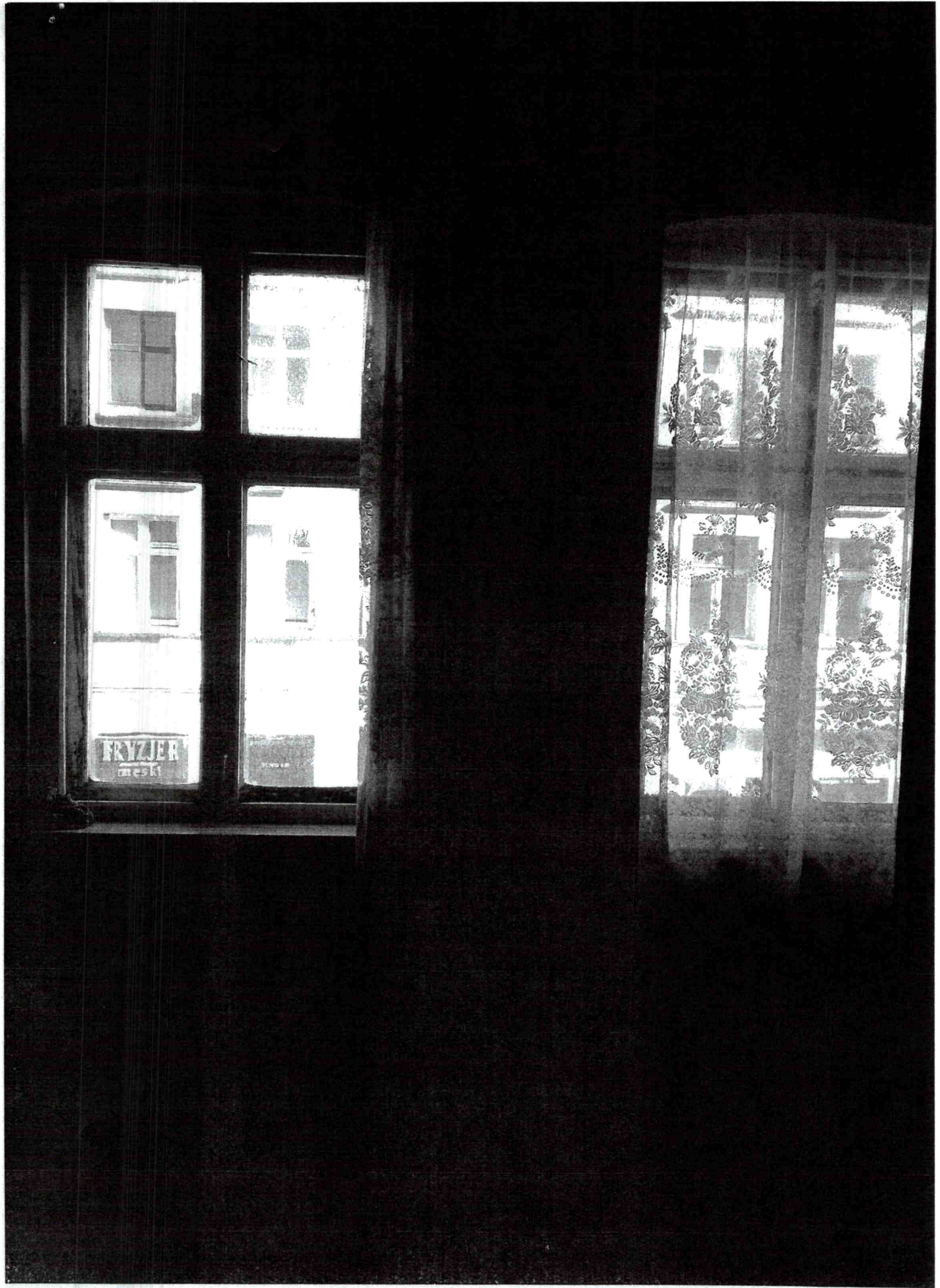

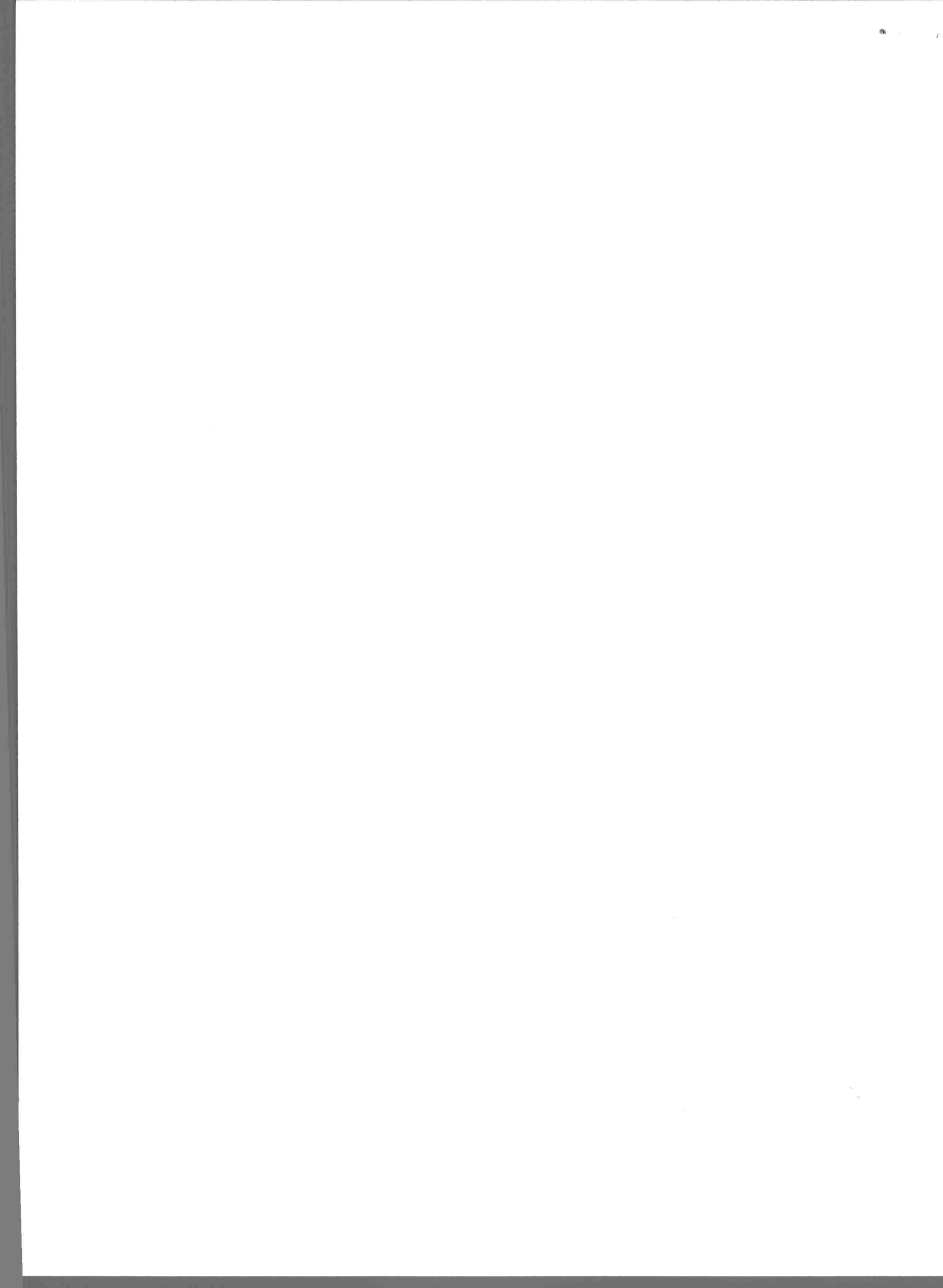











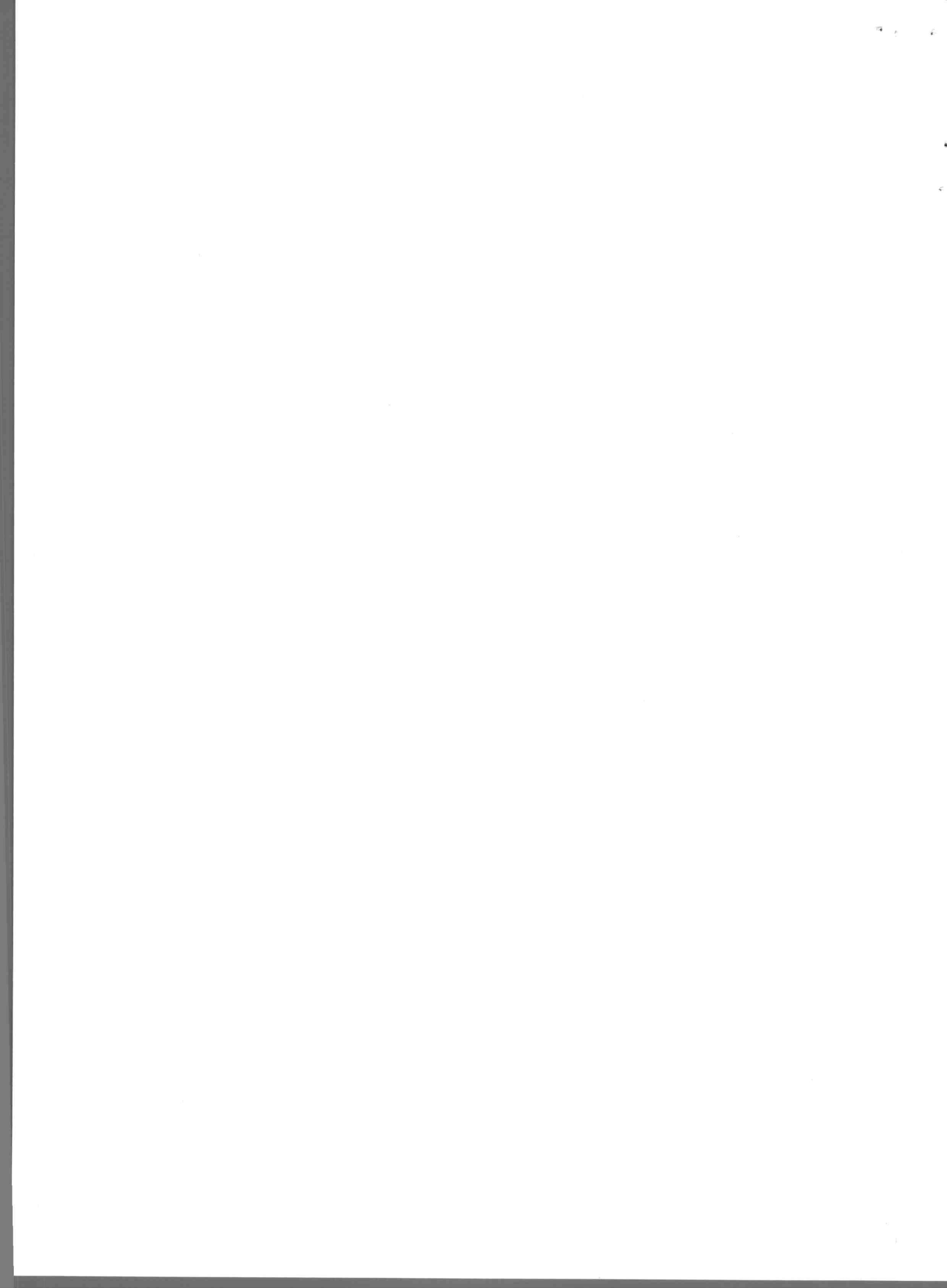

Lp.	Podstawa	Opis i wyliczenia	j.m.	Poszcz.	Razem
1					
1	KNR 4-01	Wykucie z muru ościeżnic drewnianych o pow.ponad 2 m2	m <sup>2</sup>		
d.1	0354-05	1,17*1,89*3	m <sup>2</sup>	6,634	
				RAZEM	6,634
2	Kalkulacja	Montaż nawiewników okiennych - higrosterowalne	szt.		
d.1	własna	3	szt.	3,000	
				RAZEM	3,000
3	KNR 4-01	Rozebranie obróbek blacharskich murów	m <sup>2</sup>		
d.1	0535-08	ogniowych,okapów,kołnierzy,gzymsów itp.z blachy nie nadającej się do użytku 0,22*(1,17*3)	m <sup>2</sup>	0,772	
				RAZEM	0,772
4	KNR 0-19	Wymiana okien skrzynkowych na okna drewniane jednoramowe, uchylno-	m <sup>2</sup>		
d.1	0930-06	rozwiernie, z drewna klejonego warstwowo, z szybą zespoloną trzyszybo-			
	analogia	wą k<0,9 w kolorze białym odtwarzającym wielkości, podziały, elementy ar-			
		chitektoniczne i profile stolarki istniejącej, z wymianą parapetu wewnętr-			
		znego drewnianego na parapet z drewna litego ostatecznie wykonczończo-			
		nego w kolorze białym. Współczynnik przenikania ciepła dla okien Uk < 1,1			
		W/ m2*K	m <sup>2</sup>	2,211	
		1,17*1,89	m <sup>2</sup>	2,211	
		1,17*1,89	m <sup>2</sup>	2,211	
				RAZEM	6,633
5	KNR 2-02	Obróbki przy szer.w rozw.ponad 25cm - z blachy ocynkowanej	m <sup>2</sup>		
d.1	0506-02	0,22*(1,17*3)	m <sup>2</sup>	0,772	
				RAZEM	0,772
6	KNR-W 2-	Dwukrotne malowanie farbami emulsyjnymi powierzchni zewnętrznych -	m <sup>2</sup>		
d.1	02 1510-10	tynków gładkich bez gruntowania . Ościeża - w kolorze zgodnym z kolo-			
		rystyką elewacji.			
		(1,17+1,89*2)*0,15*3	m <sup>2</sup>	2,228	
				RAZEM	2,228
7	KNR-W 2-	Dwukrotne malowanie farbami emulsyjnymi powierzchni wewnętrznych -	m <sup>2</sup>		
d.1	02 1510-01	tynków gładkich bez gruntowania. Ościeża -w kolorze białym.			
		2,228	m <sup>2</sup>	2,228	
				RAZEM	2,228
8	KNR 4-01	Wywiezienie samochodami skrzyniowymi gruzu z rozbieranych konstrukcji	m <sup>3</sup>		
d.1	0108-13	cegłanych na odległość do 1 km			
		0,9	m <sup>3</sup>	0,900	
				RAZEM	0,900
9	KNR 4-01	Wywiezienie samochodami skrzyniowymi gruzu z rozbieranych konstrukcji	m <sup>3</sup>		
d.1	0108-16	- za każdy nast. 1 km			
		0,9	m <sup>3</sup>	0,900	
				RAZEM	0,900
10		Uylizacja	kpl		
d.1	kalk. własna	3	kpl	3,000	
				RAZEM	3,000

Inspektor Nadzoru Inwestorskiego

Małgorzata Tomaszewska  
 ucier.bud. UAN-KZ 12/0/375/86  
 w specj. obszar konstrukcyjno-budowlanej  
 w zakresie ogólnobudowlanym  
 KUP/BO/3342/02



**ul. Dworcowa 70/4 – front**

SZKIC OKIEN  
okna - 3 szt.

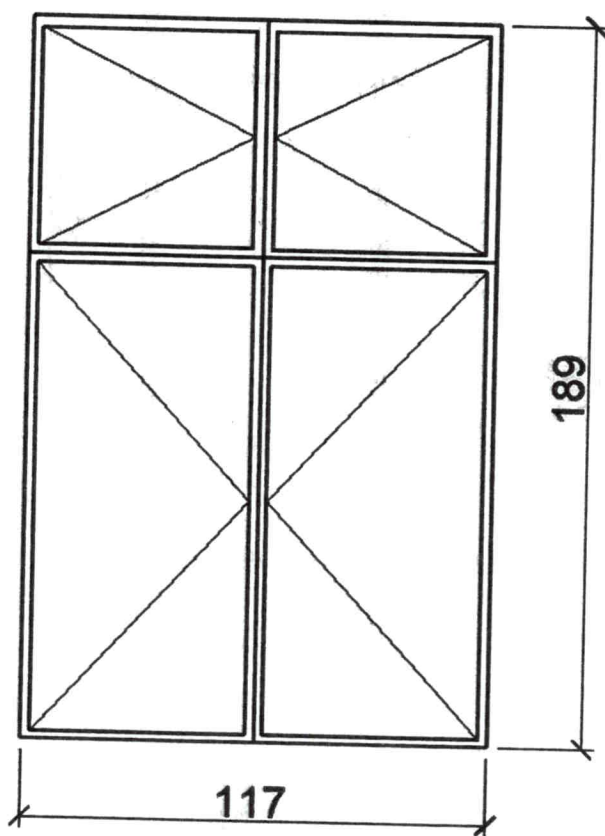



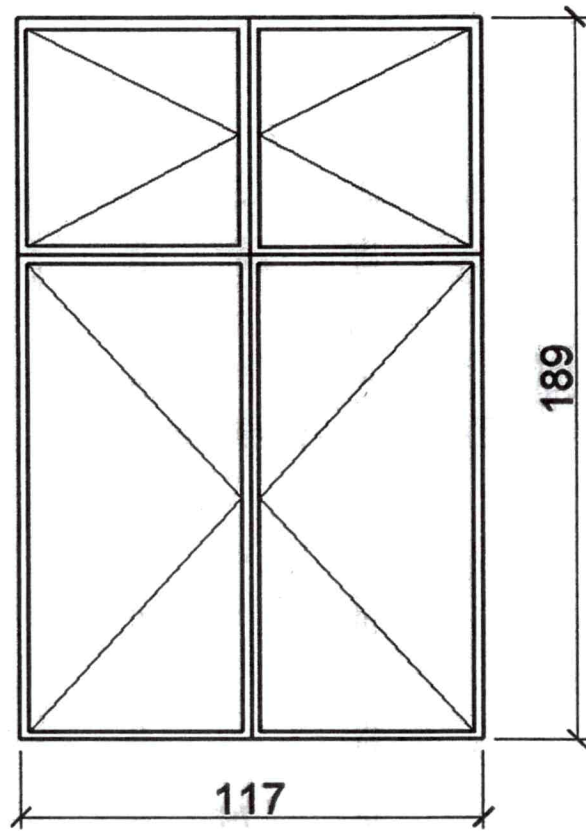

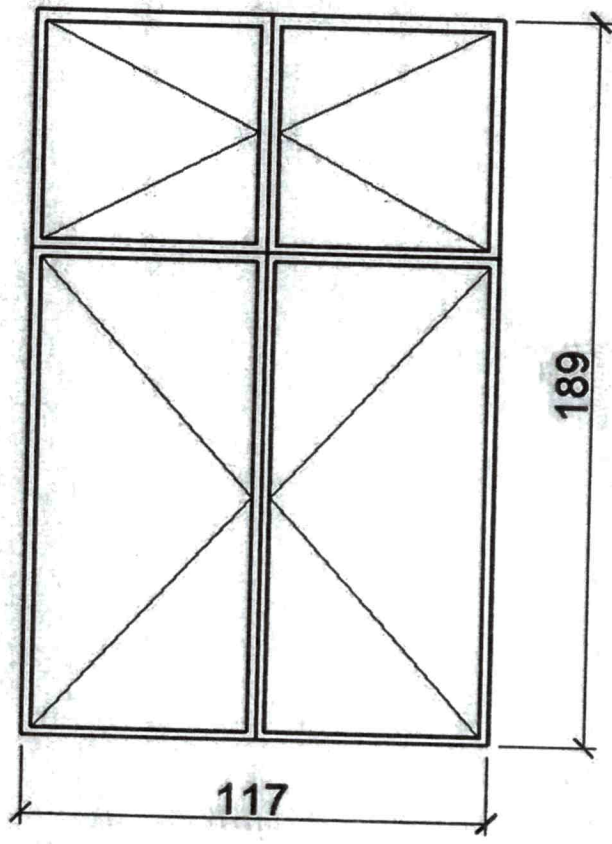

Fotografia stanu istniejącego, ul. Dworcowa 70/4







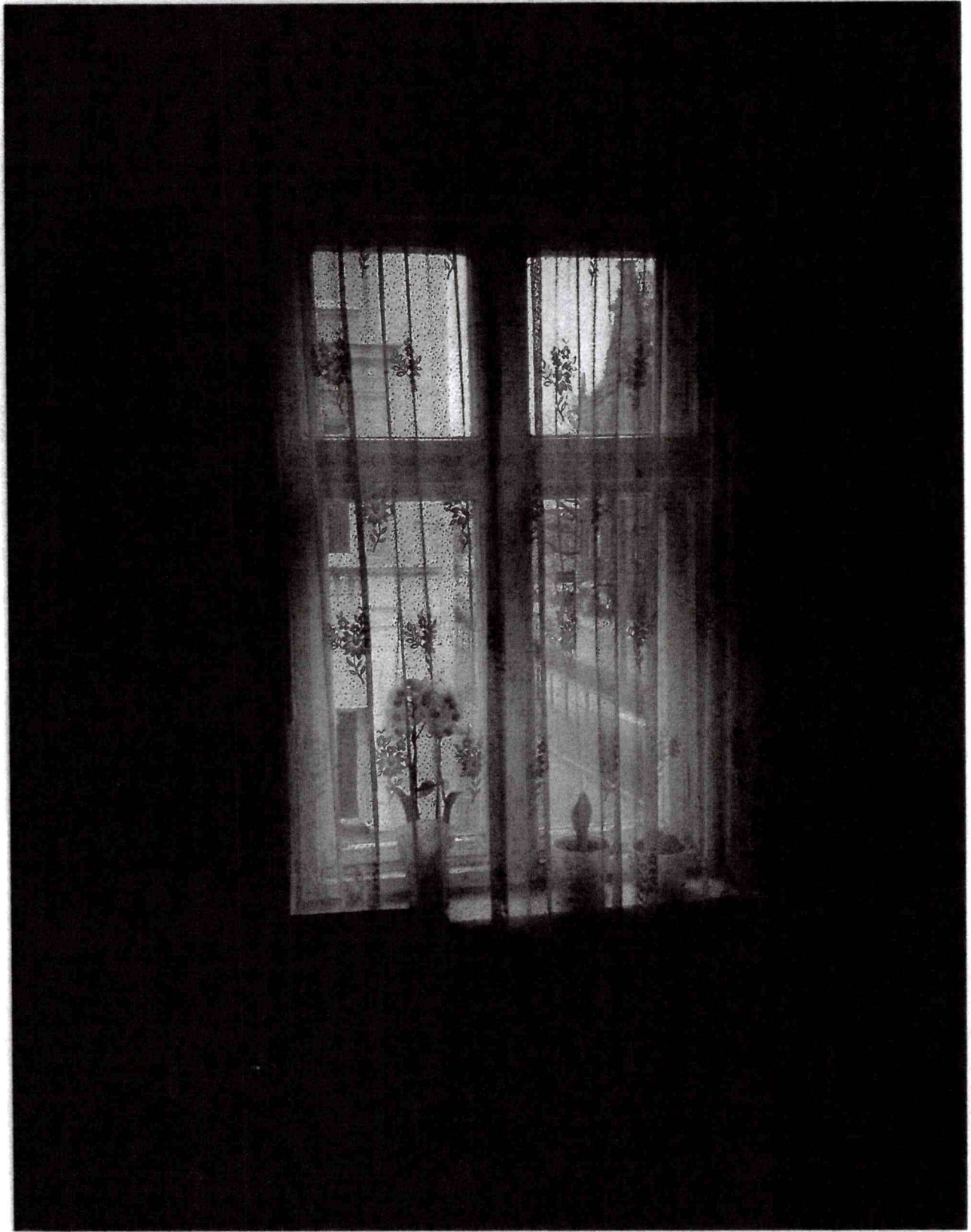





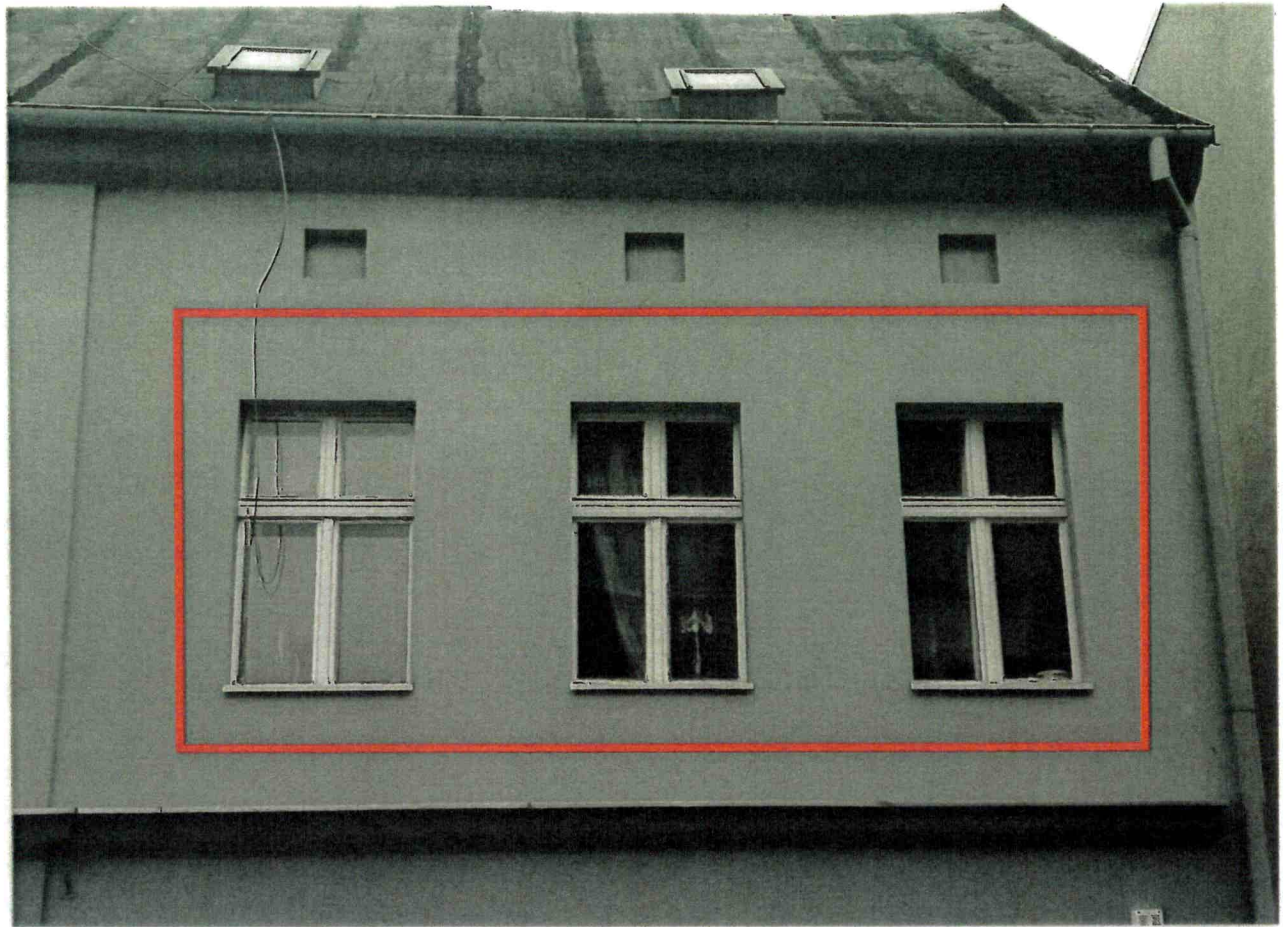

Lp.	Podstawa	Opis i wyliczenia	j.m.	Poszcz.	Razem
1					
1	KNR 4-01	Wykucie z muru ościeżnic drewnianych o pow.ponad 2 m2	m <sup>2</sup>		
d.1	0354-05	1,14*1,89*2+1,08*1,89+1,14*1,89	m <sup>2</sup>	8,505	
				RAZEM	8,505
2	KNR 0-19	Wymiana okien skrzynkowych na okna drewniane jednoramowe, uchylno-rozwerne, z drewna klejonego warstwowo, z szybą zespoloną trzyszybową k<0,9 w kolorze białym odtwarzającym wielkość, podziały, elementy architektoniczne i profile stolarki istniejącej, z wymianą parapetu wewnętrznego drewnianego na parapet z drewna litego ostatecznie wykonanym w kolorze białym. Współczynnik przenikania ciepła dla okien Uk < 1,1 W/ m2*K	m <sup>2</sup>		
d.1	0930-06	1,14*1,89*2	m <sup>2</sup>	4,309	
	analogia	1,08*1,89	m <sup>2</sup>	2,041	
		1,14*1,89	m <sup>2</sup>	2,155	
				RAZEM	8,505
3	Kalkulacja	Montaż nawiewników okiennych - higrosterowalne	szt.		
d.1	własna	4	szt.	4,000	
				RAZEM	4,000
4	KNR 4-01	Rozebranie obróbek blacharskich murów ogniowych, okapów, kołnierzy, gzymsów itp. z blachy nie nadającej się do użytku	m <sup>2</sup>		
d.1	0535-08	0,22*(1,14*2+1,08+1,14)	m <sup>2</sup>	0,990	
				RAZEM	0,990
5	KNR 2-02	Obróbki przy szer.w rozw.ponad 25cm - z blachy ocynkowanej	m <sup>2</sup>		
d.1	0506-02	0,22*(1,14*2+1,08+1,14)	m <sup>2</sup>	0,990	
				RAZEM	0,990
6	KNR-W 2-	Dwukrotne malowanie farbami emulsyjnymi powierzchni zewnętrznych - tynków gładkich bez gruntowania. Ościeża - w kolorze zgodnym z kolorystyką elewacji.	m <sup>2</sup>		
d.1	02 1510-10	((1,14+1,89*2)+(1,08+1,89*2)+(1,14+1,89*2))*0,15*2	m <sup>2</sup>	4,410	
				RAZEM	4,410
7	KNR-W 2-	Dwukrotne malowanie farbami emulsyjnymi powierzchni wewnętrznych - tynków gładkich bez gruntowania. Ościeża -w kolorze białym.	m <sup>2</sup>		
d.1	02 1510-01	4,41	m <sup>2</sup>	4,410	
				RAZEM	4,410
8	KNR 4-01	Wywiezienie samochodami skrzyniowymi gruzu z rozbieranych konstrukcji ceglanych na odległość do 1 km	m <sup>3</sup>		
d.1	0108-13	1,2	m <sup>3</sup>	1,200	
				RAZEM	1,200
9	KNR 4-01	Wywiezienie samochodami skrzyniowymi gruzu z rozbieranych konstrukcji - za każdy nast. 1 km	m <sup>3</sup>		
d.1	0108-16	1,2	m <sup>3</sup>	1,200	
				RAZEM	1,200
10		Uylizacja	kpl		
d.1	kalk. własna	4	kpl	4,000	
				RAZEM	4,000

Inspektor Nadzoru Inwestorskiego  
 Małgorzata Górnaszewska  
 upr.bud. UAN-KZ/210 376 33  
 w specjalności kosztorysowo-budowlanej  
 w zakresie ogólnobudowlanym  
 KUP, BO 3342-02

2 szt

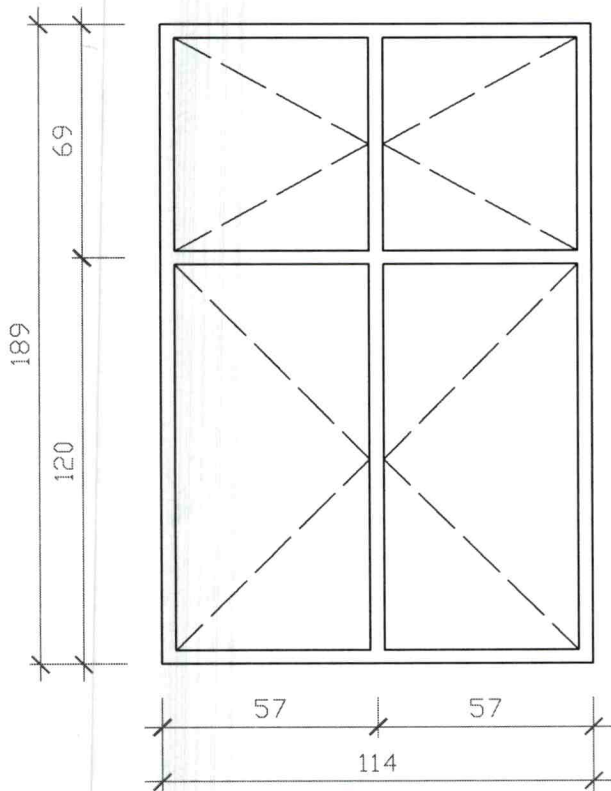

1 szt

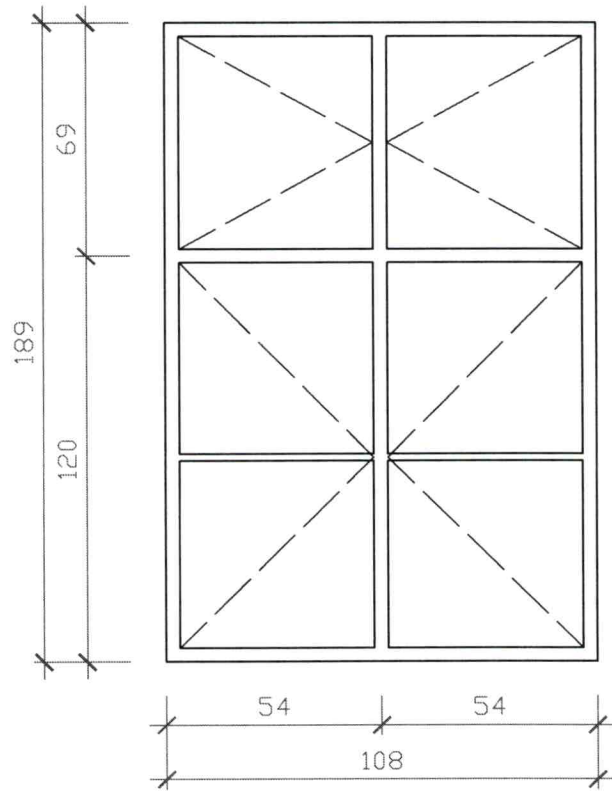

1 szt

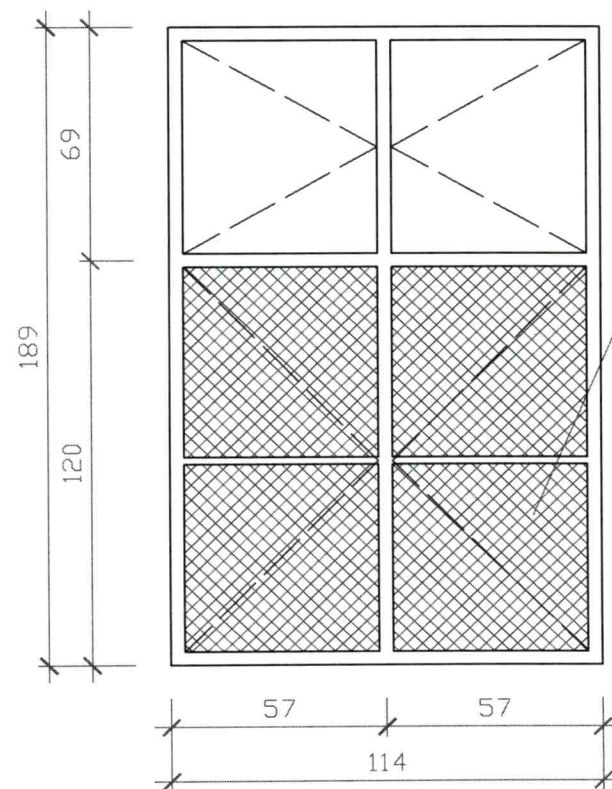

kolor biały  
parapety drewn - 20 cm

szklenie mleczne,  
nieprzeziernie

GDAŃSKA 3 / 6B







1  
2  
3  
4  
5  
6  
7  
8  
9  
10  
11  
12  
13  
14  
15  
16  
17  
18  
19  
20  
21  
22  
23  
24  
25  
26  
27  
28  
29  
30  
31  
32  
33  
34  
35  
36  
37  
38  
39  
40  
41  
42  
43  
44  
45  
46  
47  
48  
49  
50  
51  
52  
53  
54  
55  
56  
57  
58  
59  
60  
61  
62  
63  
64  
65  
66  
67  
68  
69  
70  
71  
72  
73  
74  
75  
76  
77  
78  
79  
80  
81  
82  
83  
84  
85  
86  
87  
88  
89  
90  
91  
92  
93  
94  
95  
96  
97  
98  
99  
100







10  
11  
12  
13  
14  
15  
16  
17  
18  
19  
20  
21  
22  
23  
24  
25  
26  
27  
28  
29  
30  
31  
32  
33  
34  
35  
36  
37  
38  
39  
40  
41  
42  
43  
44  
45  
46  
47  
48  
49  
50  
51  
52  
53  
54  
55  
56  
57  
58  
59  
60  
61  
62  
63  
64  
65  
66  
67  
68  
69  
70  
71  
72  
73  
74  
75  
76  
77  
78  
79  
80  
81  
82  
83  
84  
85  
86  
87  
88  
89  
90  
91  
92  
93  
94  
95  
96  
97  
98  
99  
100







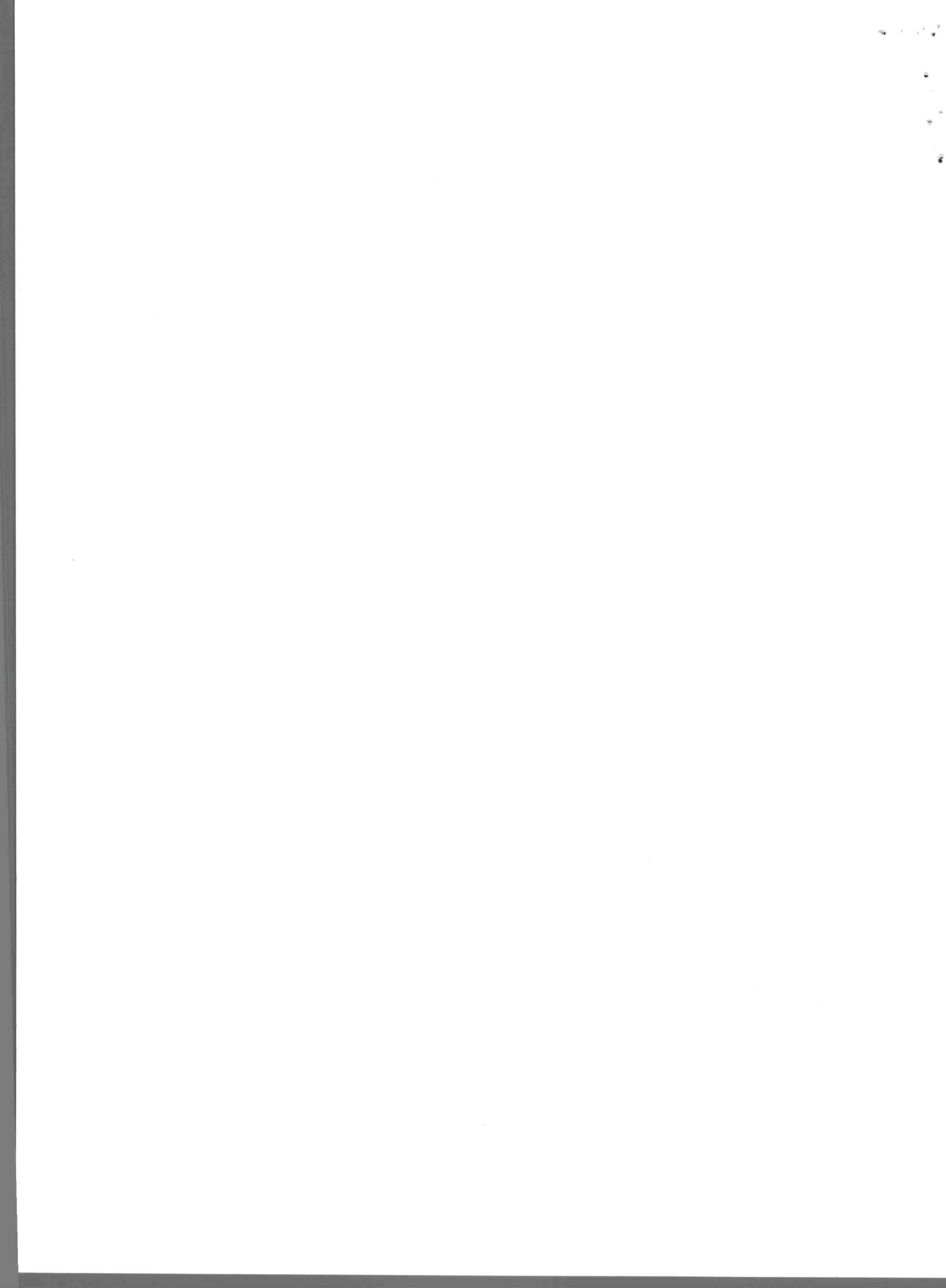



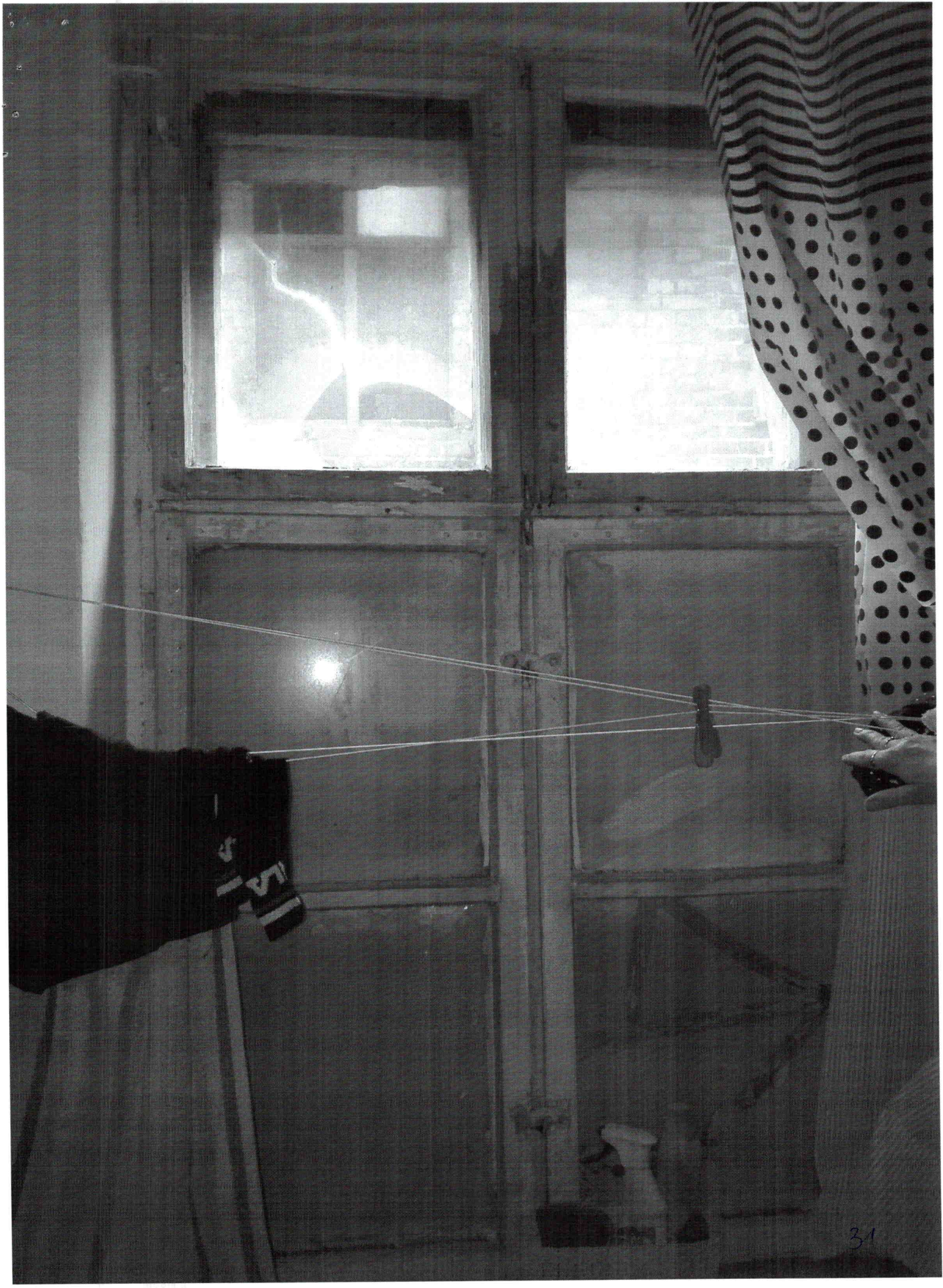



Lp.	Podstawa	Opis i wyliczenia	j.m.	Poszcz.	Razem
1					
1	KNR 4-01	Wykucie z muru ościeżnic drewnianych o pow.ponad 2 m2	m <sup>2</sup>		
d.1	0354-05	1,18*1,73	m <sup>2</sup>	2,041	
				RAZEM	2,041
2	KNR 0-19	Wymiana okien skrzynkowych na okna drewniane jednoramowe, uchylno-rozwierne, z drewna klejonego warstwowo, z szybą zespoloną trzyszybową k<0,9 w kolorze białym odtwarzającym wielkości, podziały, elementy architektoniczne i profile stolarki istniejącej, z wymianą parapetu wewnętrznego drewnianego na parapet z drewna litego ostatecznie wykonanym w kolorze białym. Współczynnik przenikania ciepła dla okien Uk < 1,1 W/ m <sup>2</sup> *K	m <sup>2</sup>		
d.1	0930-06 analogia	1,18*1,73	m <sup>2</sup>	2,041	
				RAZEM	2,041
3	Kalkulacja	Montaż nawiewników okiennych - higrosterowalne	szt.		
d.1	własna	1	szt.	1,000	
				RAZEM	1,000
4	KNR 4-01	Rozebranie obróbek blacharskich murów ognioowych, okapów, kołnierzy, gzymsów itp. z blachy nie nadającej się do użytku	m <sup>2</sup>		
d.1	0535-08	0,22*(1,18)	m <sup>2</sup>	0,260	
				RAZEM	0,260
5	KNR 2-02	Obróbki przy szer.w rozv.ponad 25cm - z blachy ocynkowanej	m <sup>2</sup>		
d.1	0506-02	0,22*(1,18)	m <sup>2</sup>	0,260	
				RAZEM	0,260
6	KNR-W 2-	Dwukrotne malowanie farbami emulsyjnymi powierzchni zewnętrznych - tynków gładkich bez gruntowania. Ościeża - w kolorze zgodnym z kolorystyką elewacji.	m <sup>2</sup>		
d.1	02 1510-10	(1,18+1,73*2)*0,15*2	m <sup>2</sup>	1,392	
				RAZEM	1,392
7	KNR-W 2-	Dwukrotne malowanie farbami emulsyjnymi powierzchni wewnętrznych - tynków gładkich bez gruntowania. Ościeża - w kolorze białym.	m <sup>2</sup>		
d.1	02 1510-01	(1,18+1,73*2)*0,15*2	m <sup>2</sup>	1,392	
				RAZEM	1,392
8	KNR 4-01	Wywiezienie samochodami skrzyniowymi gruzu z rozbieranych konstrukcji ceglanych na odległość do 1 km	m <sup>3</sup>		
d.1	0108-13	0,4	m <sup>3</sup>	0,400	
				RAZEM	0,400
9	KNR 4-01	Wywiezienie samochodami skrzyniowymi gruzu z rozbieranych konstrukcji - za każdy nast. 1 km	m <sup>3</sup>		
d.1	0108-16	0,4	m <sup>3</sup>	0,400	
				RAZEM	0,400
10	kalk. własna	Uyliczacja	kpl		
d.1		1	kpl	1,000	
				RAZEM	1,000

Inspektor Nadzoru Inwestorskiego

Małgorzata Topolowska  
 upr.bud. UAN-KP/210.375/06  
 w specjalności kosztowej i p.budowlanej  
 w zakresie quality budowlanym  
 KUP/BO/0342/02

1 szt

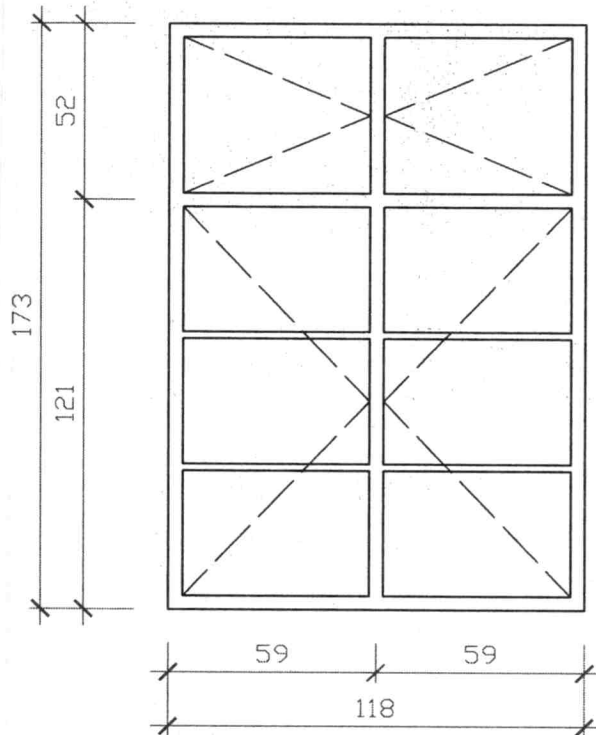

kolor biały  
okno pojedyncze (na wewnętrzny  
szyb w budynku)  
parapety wewn. - drewno - 20 cm

Gdańska 9 / 1 / 8





34



Lp.	Podstawa	Opis i wyliczenia	j.m.	Poszcz.	Razem
1					
1	KNR 4-01	Wykucie z muru ościeżnic drewnianych o pow.ponad 2 m2	m <sup>2</sup>		
d.1	0354-05	1,26*3,03	m <sup>2</sup>	3,818	
				RAZEM	3,818
2	KNR 0-19	Wymiana okien skrzynkowych na okna drewniane jednoramowe, uchylno-rozwiernie, z drewna klejonego warstwowo, z szybą zespoloną trzyszybową k<0,9 w kolorze białym odtwarzającym wielkość, podziały, elementy architektoniczne i profile stolarki istniejącej, Współczynnik przenikania ciepła dla okien Uk < 1,1 W/ m <sup>2</sup> *K	m <sup>2</sup>		
d.1	0930-06 analogia	1,26*3,03	m <sup>2</sup>	3,818	
				RAZEM	3,818
3	Kalkulacja	Montaż nawiewników okiennych - higrosterowalne	szt.		
d.1	własna	1	szt.	1,000	
				RAZEM	1,000
4	KNR 4-01	Rozebranie obróbek blacharskich murów ogniowych, okapów, kołnierzy, gzymsów itp. z blachy nie nadającej się do użytku	m <sup>2</sup>		
d.1	0535-08	0,22*(1,26)	m <sup>2</sup>	0,277	
				RAZEM	0,277
5	KNR 2-02	Obróbki przy szer.w rozw.ponad 25cm - z blachy ocynkowanej	m <sup>2</sup>		
d.1	0506-02	0,22*(1,26)	m <sup>2</sup>	0,277	
				RAZEM	0,277
6	KNR-W 2-	Dwukrotne malowanie farbami emulsyjnymi powierzchni zewnętrznych - tynków gładkich bez gruntowania. Ościeża - w kolorze zgodnym z kolorystyką elewacji.	m <sup>2</sup>		
d.1	02 1510-10	(1,26+3,03*2)*0,15*2	m <sup>2</sup>	2,196	
				RAZEM	2,196
7	KNR-W 2-	Dwukrotne malowanie farbami emulsyjnymi powierzchni wewnętrznych - tynków gładkich bez gruntowania. Ościeża - w kolorze białym.	m <sup>2</sup>		
d.1	02 1510-01	2,196	m <sup>2</sup>	2,196	
				RAZEM	2,196
8	KNR 4-01	Wywiezienie samochodami skrzyniowymi gruzu z rozbieranych konstrukcji ceglanych na odległość do 1 km	m <sup>3</sup>		
d.1	0108-13	0,6	m <sup>3</sup>	0,600	
				RAZEM	0,600
9	KNR 4-01	Wywiezienie samochodami skrzyniowymi gruzu z rozbieranych konstrukcji - za każdy nast. 1 km	m <sup>3</sup>		
d.1	0108-16	0,6	m <sup>3</sup>	0,600	
				RAZEM	0,600
10		Uylizacja	kpl		
d.1	kalk. własna	1	kpl	1,000	
				RAZEM	1,000

Inspektor Nadzoru Inwestorskiego  
*Malgorzata Tomaszewska*  
 upr.bud. UAN-KZ-72/0.375/86  
 w specjalności konstrukcyjno-budowlanej  
 w zakresie ogólnobudowlanym  
 KUP/BO/3342/02

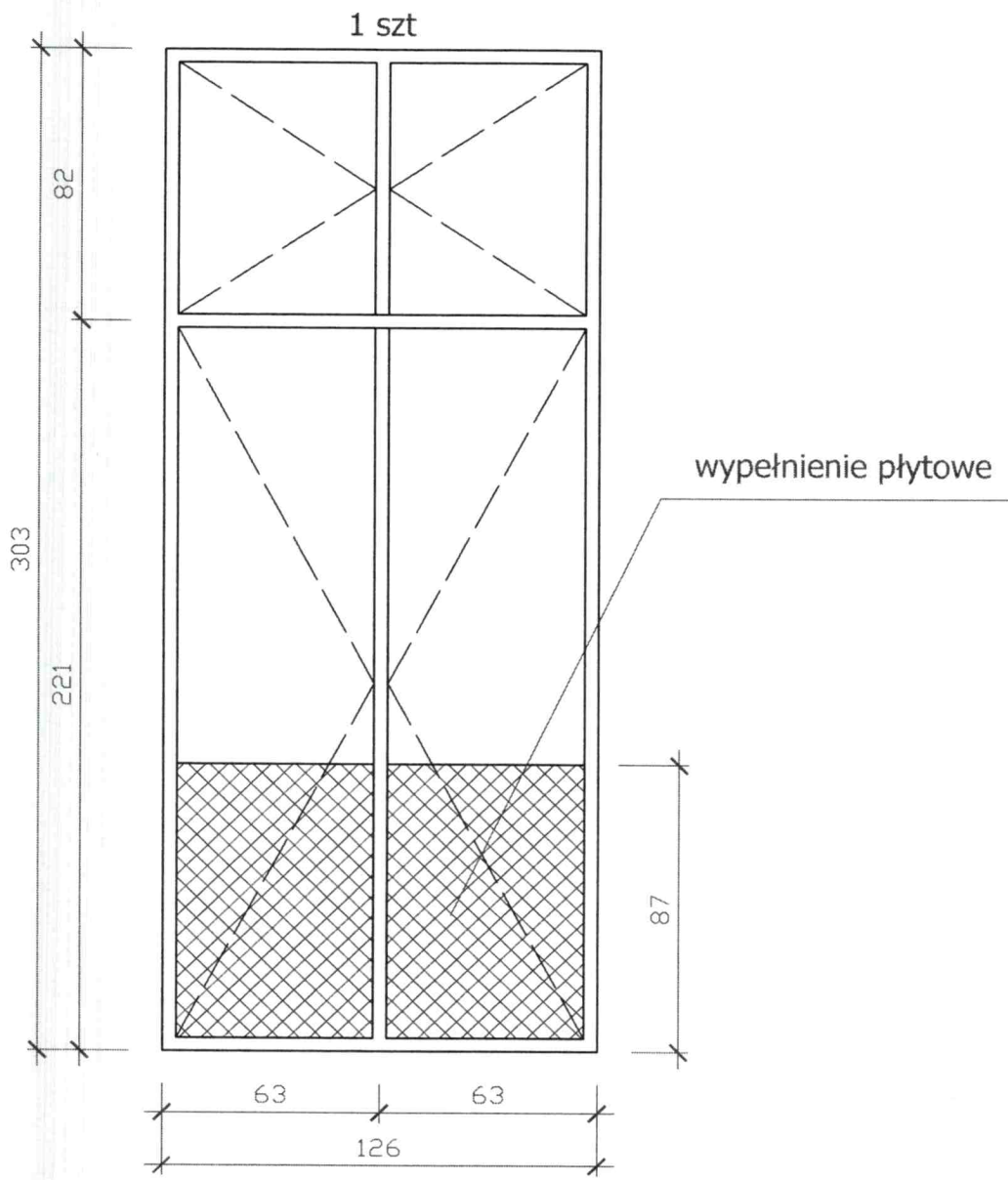

Gdańska 58 m 5c

kolor biały - PCV  
okno balkonowe







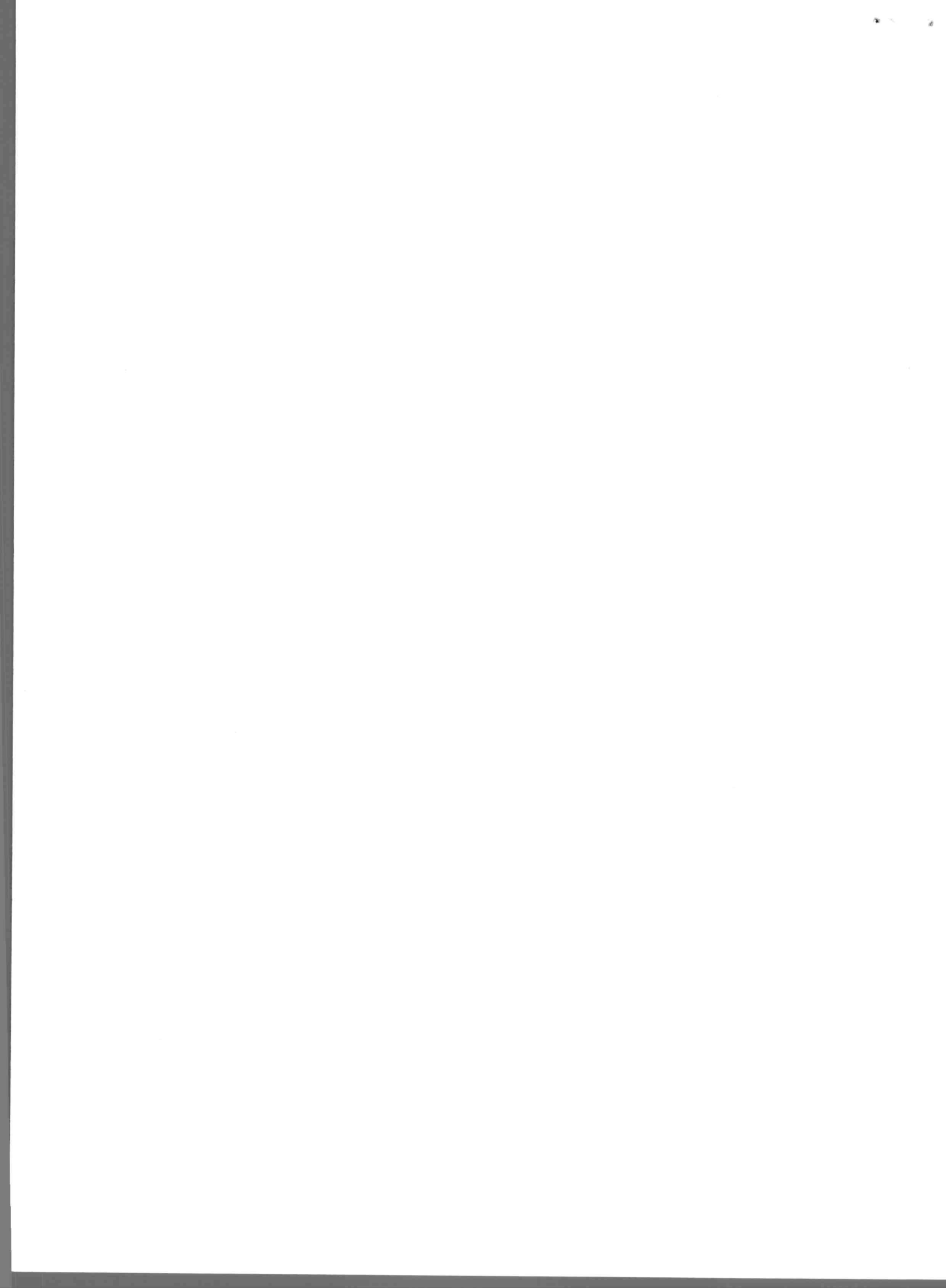



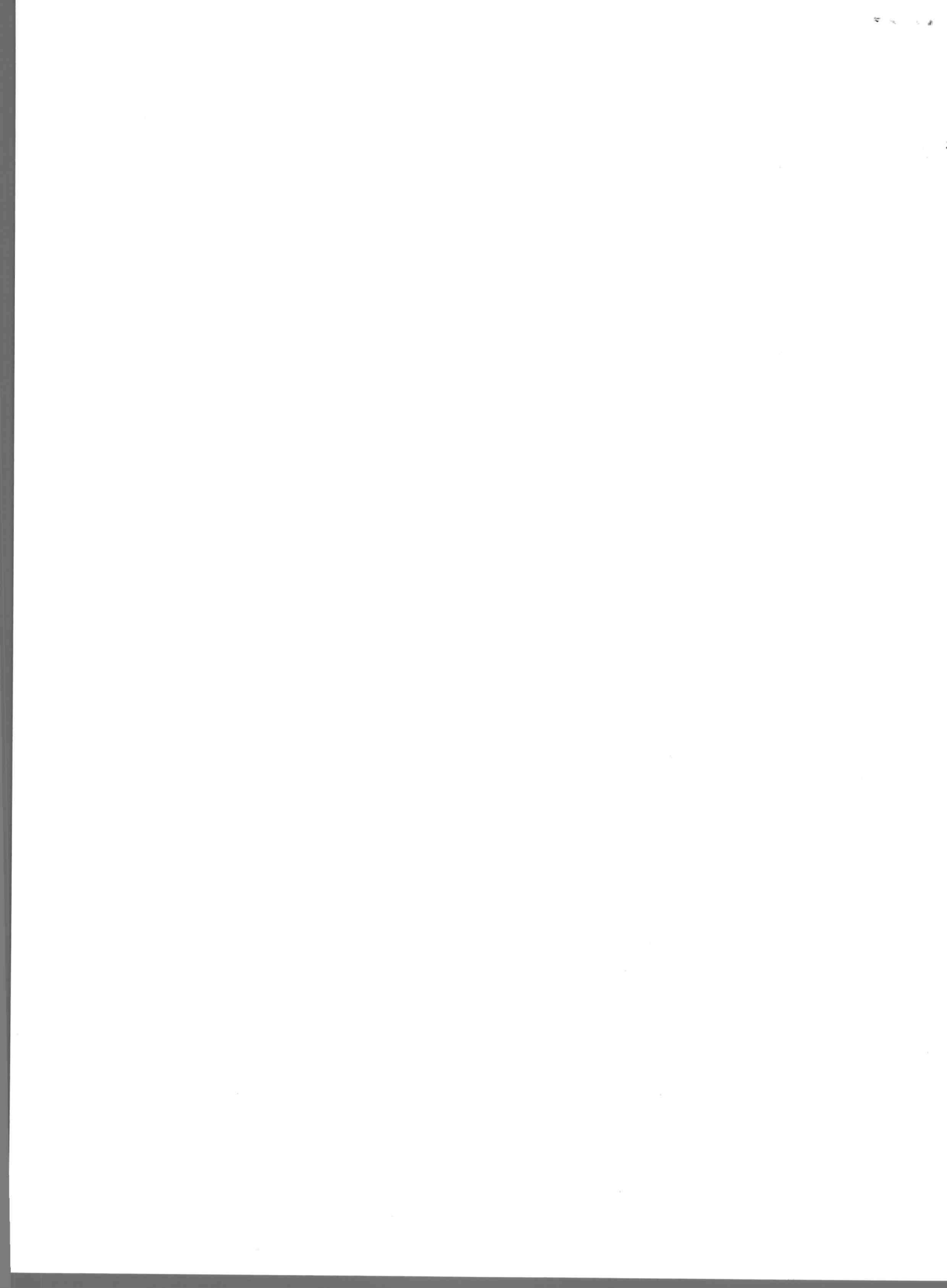







Lp.	Podstawa	Opis i wyliczenia	j.m.	Poszcz.	Razem
1					
1	KNR 4-01	Wykucie z muru ościeżnic drewnianych o pow.ponad 2 m2	m <sup>2</sup>		
d.1	0354-05	0,88*1,55*4	m <sup>2</sup>	5,456	
				RAZEM	5,456
2	KNR 0-19	Wymiana okien skrzynkowych na okna drewniane jednoramowe, uchylno-rozwierne, z drewna klejonego warstwowo, z szybą zespoloną trzyszybową k<0,9 w kolorze białym odtwarzającym wielkość, podziały, elementy architektoniczne i profile stolarki istniejącej, z wymianą parapetu wewnętrznego drewnianego na parapet z drewna litego ostatecznie wykończony w kolorze białym. Współczynnik przenikania ciepła dla okien Uk < 1,1 W/ m <sup>2</sup> *K	m <sup>2</sup>		
d.1	0930-06 analogia	0,88*1,55*4	m <sup>2</sup>	5,456	
				RAZEM	5,456
3	Kalkulacja	Montaż nawiewników okiennych - higrosterowalne	szt.		
d.1	własna	4	szt.	4,000	
				RAZEM	4,000
4	KNR 4-01	Rozebranie obróbek blacharskich murów ogniowych, okapów, kołnierzy, gzymsów itp. z blachy nie nadającej się do użytku	m <sup>2</sup>		
d.1	0535-08	0,22*(0,88)	m <sup>2</sup>	0,194	
				RAZEM	0,194
5	KNR 2-02	Obróbki przy szer.w rozw.ponad 25cm - z blachy ocynkowanej	m <sup>2</sup>		
d.1	0506-02	0,22*(0,88)	m <sup>2</sup>	0,194	
				RAZEM	0,194
6	KNR-W 2-	Dwukrotne malowanie farbami emulsyjnymi powierzchni zewnętrznych - tynków gładkich bez gruntowania. Ościeża - w kolorze zgodnym z kolorystyką elewacji.	m <sup>2</sup>		
d.1	02 1510-10	(0,88+1,55*2)*4*0,15*2	m <sup>2</sup>	4,776	
				RAZEM	4,776
7	KNR-W 2-	Dwukrotne malowanie farbami emulsyjnymi powierzchni wewnętrznych - tynków gładkich bez gruntowania. Ościeża - w kolorze białym.	m <sup>2</sup>		
d.1	02 1510-01	(0,88+1,55*2)*4*0,15*2	m <sup>2</sup>	4,776	
				RAZEM	4,776
8	KNR 4-01	Wywiezienie samochodami skrzyniowymi gruzu z rozbieranych konstrukcji ceglanych na odległość do 1 km	m <sup>3</sup>		
d.1	0108-13	1,1	m <sup>3</sup>	1,100	
				RAZEM	1,100
9	KNR 4-01	Wywiezienie samochodami skrzyniowymi gruzu z rozbieranych konstrukcji - za każdy nast. 1 km	m <sup>3</sup>		
d.1	0108-16	1,1	m <sup>3</sup>	1,100	
				RAZEM	1,100
10	kalk. własna	Uylizacja	kpl		
d.1		2	kpl	2,000	
				RAZEM	2,000

Inspektor Nadzoru Inwestorskiego

Małgorzata Tomaszewska  
 upr.bud. UAN-KZ/210/375/86  
 w specjalności konstrukcyjno-budowlanej  
 w zakresie regulacji budowlanym  
 KUP, DO/19342/02

4 szt

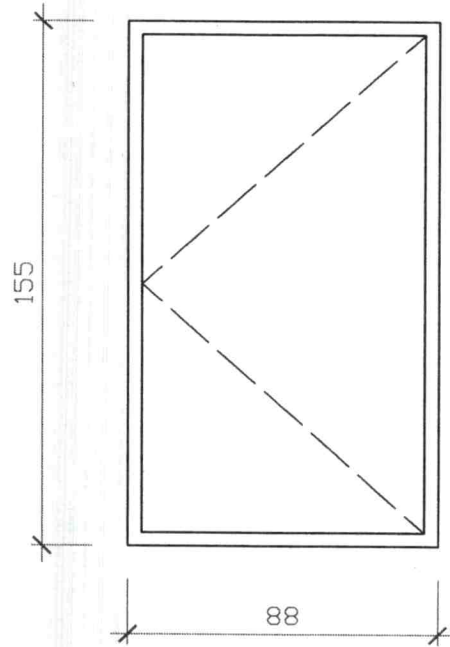

kolor biały  
parapety zewn. - blacha  
parapety wewn. drewn 15 cm

PIOTROWSKIEGO  
20A-20B-20C-20 / 20C / 14















Lp.	Podstawa	Opis i wyczerpanie	j.m.	Poszcz.	Razem
1					
1	KNR 4-01	Wycucie z muru ościeżnic drewnianych o pow.ponad 2 m2	m <sup>2</sup>		
d.1	0354-05	1,15*1,64*4+0,76*1,46	m <sup>2</sup>	8,654	
				RAZEM	8,654
2	KNR 0-19	Wymiana okien skrzynkowych na okna drewniane jednoramowe, uchylno-rozwiernie, z drewna klejonego warstwowo, z szybą zespoloną trzyszybową k<0,9 w kolorze białym odtwarzającym wielkość, podziały, elementy architektoniczne i profile stolarki istniejącej, z wymianą parapetu wewnętrznego drewnianego na parapet z drewna litego ostatecznie wykonanym w kolorze białym. Współczynnik przenikania ciepła dla okien Uk < 1,1 W/ m <sup>2</sup> *K	m <sup>2</sup>		
d.1	0930-06	1,15*1,64*4	m <sup>2</sup>	7,544	
	analogia	0,76*1,46	m <sup>2</sup>	1,110	
				RAZEM	8,654
3	Kalkulacja	Montaż nawiewników okiennych - higrosterowalne	szt.		
d.1	własna	5	szt.	5,000	
				RAZEM	5,000
4	KNR 4-01	Rozebranie obróbek blacharskich murów ogniowych, okapów, kołnierzy, gzymsów itp. z blachy nie nadającej się do użytku	m <sup>2</sup>		
d.1	0535-08	0,22*(1,15*4+0,76)	m <sup>2</sup>	1,179	
				RAZEM	1,179
5	KNR 2-02	Obróbki przy szer.w rozw.ponad 25cm - z blachy ocynkowanej	m <sup>2</sup>		
d.1	0506-02	0,22*(1,15*4+0,76)	m <sup>2</sup>	1,179	
				RAZEM	1,179
6	KNR-W 2-	Dwukrotne malowanie farbami emulsyjnymi powierzchni zewnętrznych - tynków gładkich bez gruntowania. Ościeża - w kolorze zgodnym z kolorystyką elewacji.	m <sup>2</sup>		
d.1	02 1510-10	((1,15+1,64*2)*4+(0,76+1,46*2))*0,15*2	m <sup>2</sup>	6,420	
				RAZEM	6,420
7	KNR-W 2-	Dwukrotne malowanie farbami emulsyjnymi powierzchni wewnętrznych - tynków gładkich bez gruntowania. Ościeża - w kolorze białym.	m <sup>2</sup>		
d.1	02 1510-01	((1,15+1,64*2)*4+(0,76+1,46*2))*0,15*2	m <sup>2</sup>	6,420	
				RAZEM	6,420
8	KNR 4-01	Wywiezienie samochodami skrzyniowymi gruzu z rozbieranych konstrukcji ceglanych na odległość do 1 km	m <sup>3</sup>		
d.1	0108-13	1,5			
				RAZEM	0,000
9	KNR 4-01	Wywiezienie samochodami skrzyniowymi gruzu z rozbieranych konstrukcji - za każdy nast. 1 km	m <sup>3</sup>		
d.1	0108-16	1,5	m <sup>3</sup>	1,500	
				RAZEM	1,500
10		Uylizacja	kpl		
d.1	kalk. własna	5	kpl	5,000	
				RAZEM	5,000

Inżynier architekt  
 mgr inż. Anna Szewcowska  
 ul. Główna 10 375 86  
 15-003 Olsztyn  
 23 300 23 300



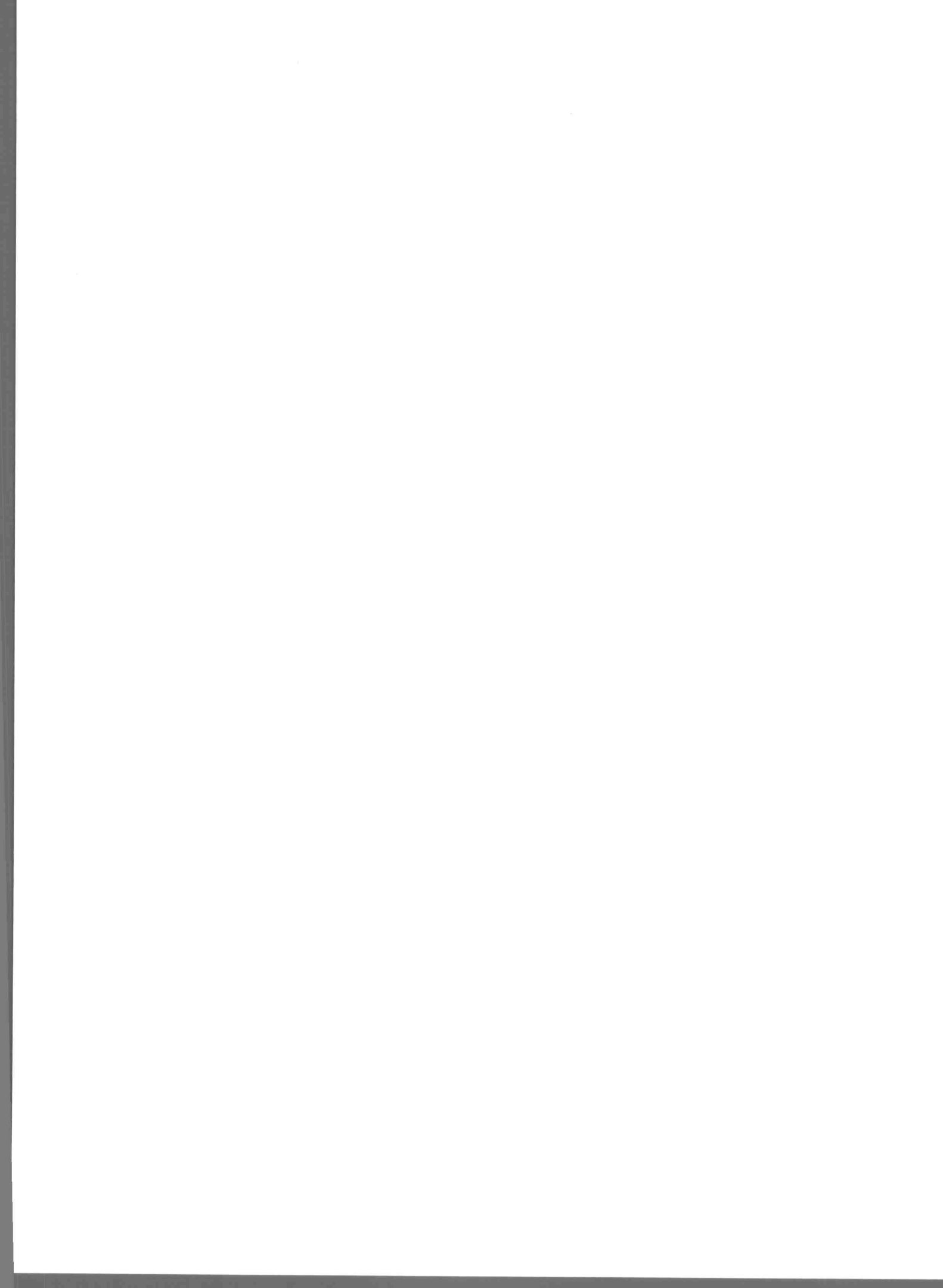

ul. Średnia 34/6  
SZKIC OKIEN

okna - 4 szt.

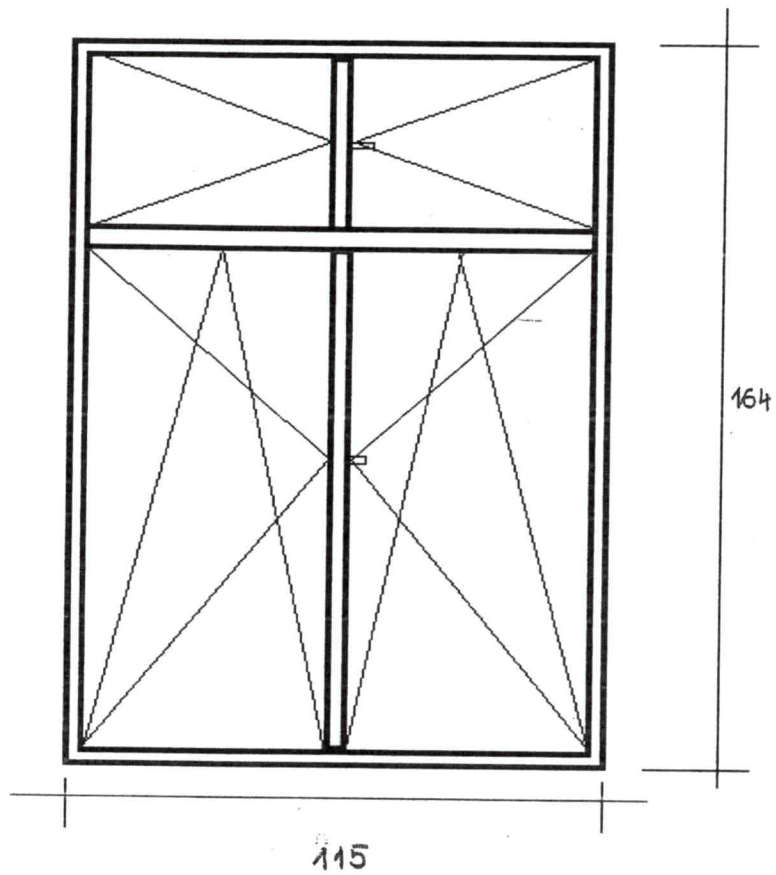



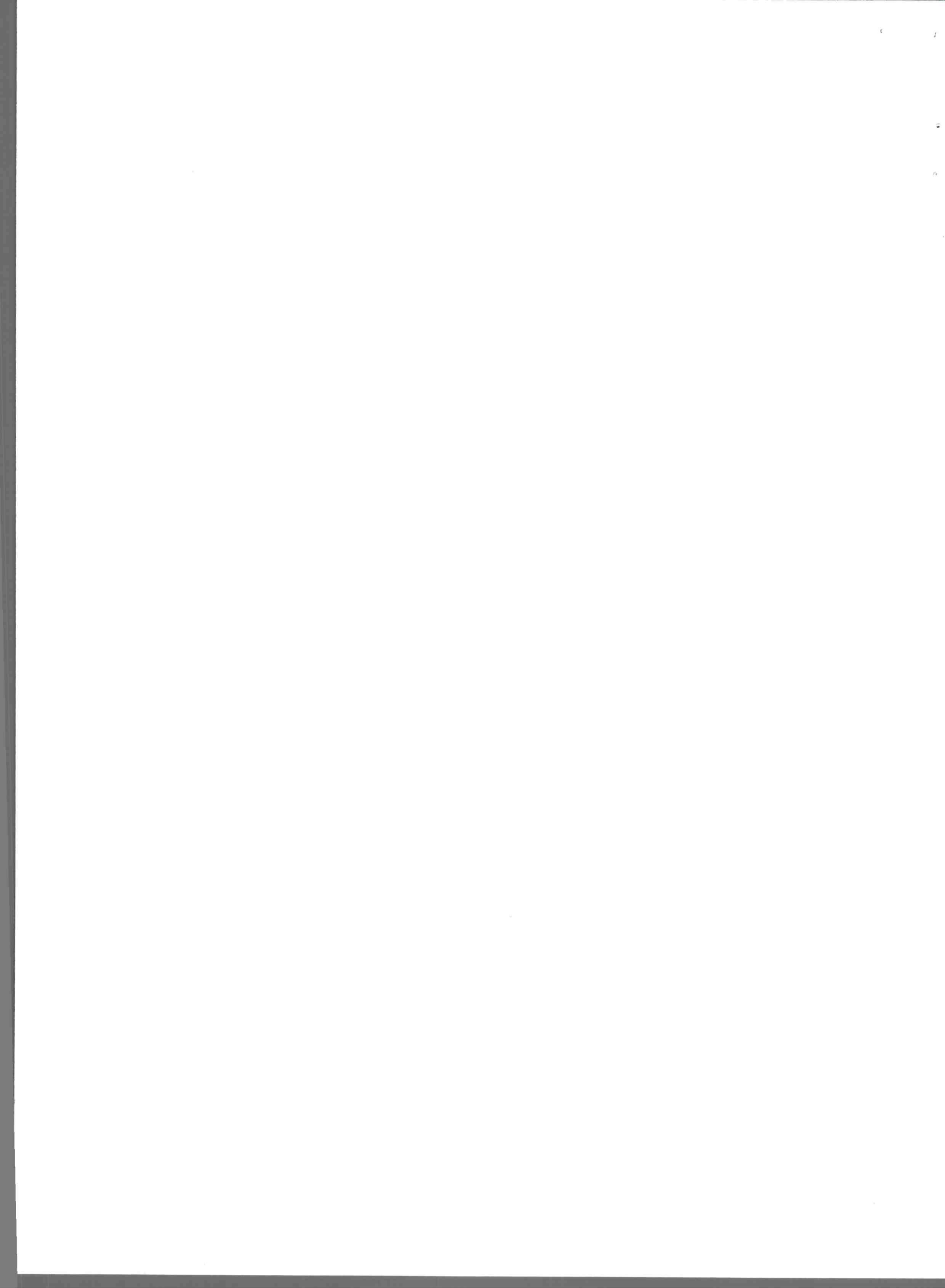

ul. Średnia 34/6  
SZKIC OKIEN

okna 1 szt.

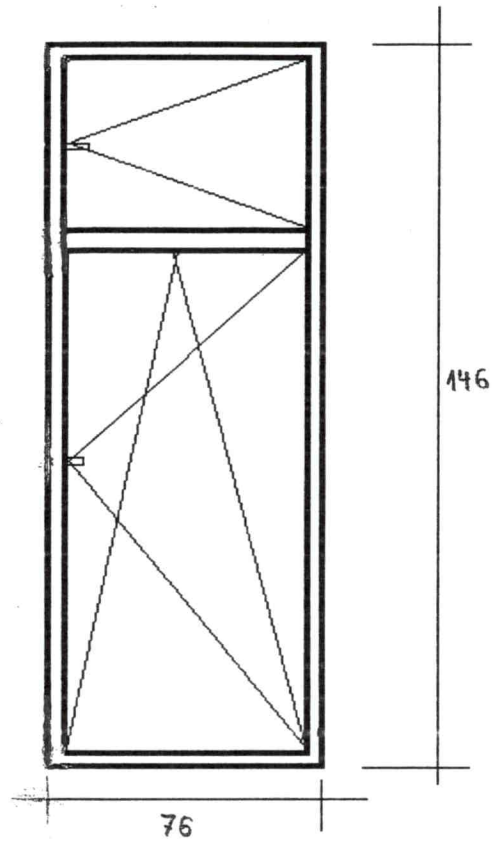

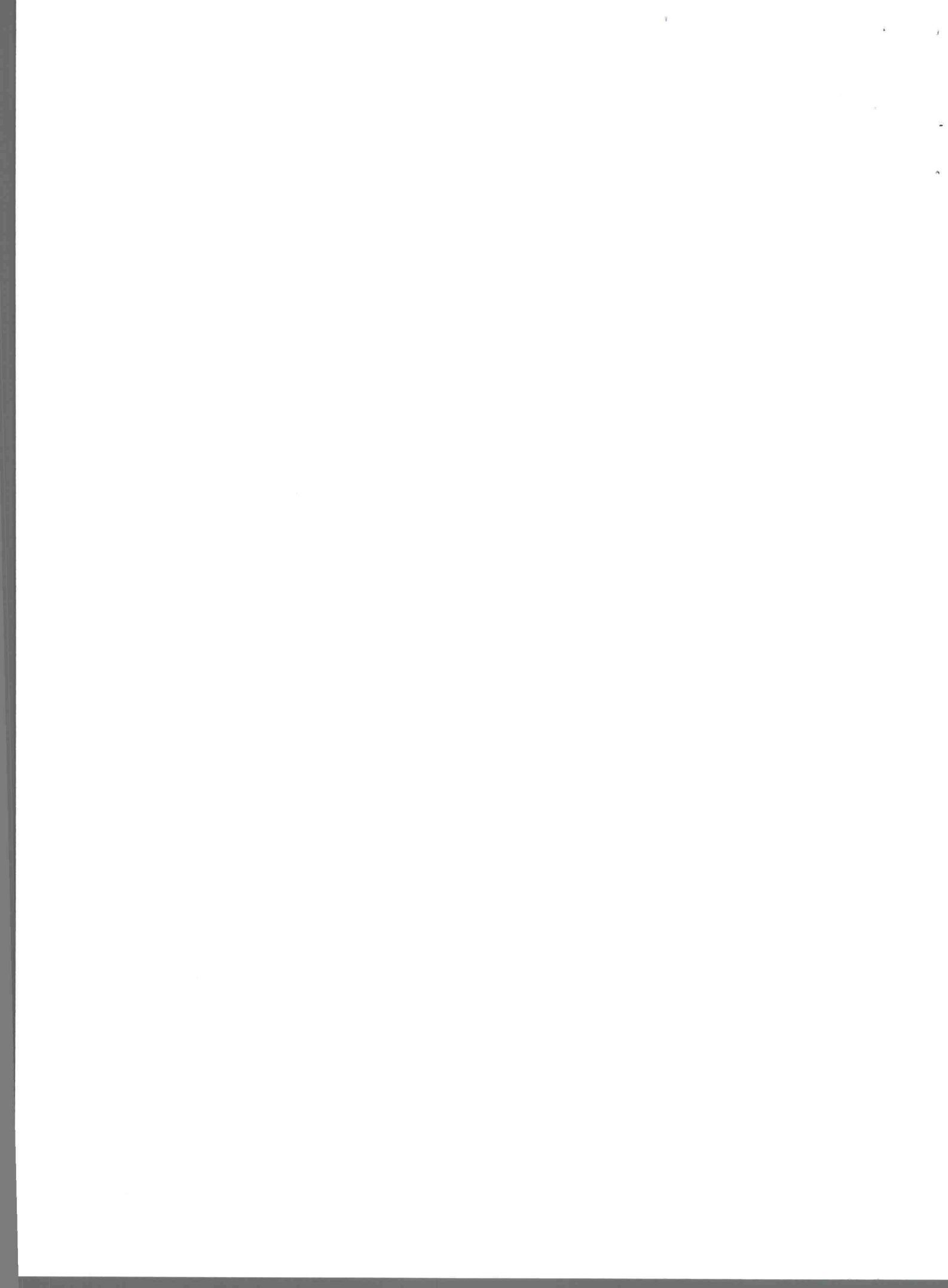





Widok od strony ulicy



Widok od strony podwórza

Lp.	Podstawa	Opis i wyliczenia	j.m.	Poszcz.	Razem
1					
1	KNR 4-01	Wykucie z muru ościeżnic drewnianych o pow.ponad 2 m2	m <sup>2</sup>		
d.1	0354-05	0,96*0,5*3+1*0,67	m <sup>2</sup>	2,110	
				RAZEM	2,110
2	KNR 0-19	Wymiana okien skrzynkowych na okna PCV ,jednoramowe, uchylno-roz- wierne , z szybą zespoloną trzyszybową k<0,9 w kolorze białym odtwa- rzającym wielkości, podziały, elementy architektoniczne i profile stolarki is- tniejącej, z wymianą parapetu wewnętrznego drewnianego na parapet z PCV ostatecznie wykończony w kolorze białym. Współczynnik przenikania ciepła dla okien Uk < 1,1 W/ m2*K (2 okna)	m <sup>2</sup>		
d.1	0930-06 analogia	0,96*0,5*3 1*0,67	m <sup>2</sup> m <sup>2</sup>	1,440 0,670	
				RAZEM	2,110
3	Kalkulacja	Montaż nawiewników okiennych - higrosterowalne	szt.		
d.1	własna	4	szt.	4,000	
				RAZEM	4,000
4	KNR 4-01	Rozebranie obróbek blacharskich murów ogniowych,okapów,kołnierzy,gzymsów itp.z blachy nie nadającej się do użytku	m <sup>2</sup>		
d.1	0535-08	0,22*(0,96*3+1)	m <sup>2</sup>	0,854	
				RAZEM	0,854
5	KNR 2-02	Obróbki przy szer.w rozw.ponad 25cm - z blachy ocynkowanej	m <sup>2</sup>		
d.1	0506-02	0,22*(0,96*3+1)	m <sup>2</sup>	0,854	
				RAZEM	0,854
6	KNR-W 2-02	Dwukrotne malowanie farbami emulsyjnymi powierzchni zewnętrznych - tynków gładkich bez gruntowania . Ościeża - w kolorze zgodnym z kolo- rystyką elewacji.	m <sup>2</sup>		
d.1	1510-10	((0,96+0,5*2)*3+(1+0,67*2))*0,150*2	m <sup>2</sup>	2,466	
				RAZEM	2,466
7	KNR-W 2-02	Dwukrotne malowanie farbami emulsyjnymi powierzchni wewnętrznych - tynków gładkich bez gruntowania. Ościeża -w kolorze białym.	m <sup>2</sup>		
d.1	1510-01	((0,96+0,5*2)*3+(1+0,67*2))*0,150*2	m <sup>2</sup>	2,466	
				RAZEM	2,466
8	KNR 4-01	Wywiezienie samochodami skrzyniowymi gruzu z rozbieranych konstrukcji cegłanych na odległość do 1 km	m <sup>3</sup>		
d.1	0108-13	0,9	m <sup>3</sup>	0,900	
				RAZEM	0,900
9	KNR 4-01	Wywiezienie samochodami skrzyniowymi gruzu z rozbieranych konstrukcji - za każdy nast. 1 km	m <sup>3</sup>		
d.1	0108-16	0,9	m <sup>3</sup>	0,900	
				RAZEM	0,900
10		Uylizacja	kpl.		
d.1	kalk. własna	2	kpl.	2,000	
				RAZEM	2,000

Inspektor Nadzoru Inwestorskiego:

Małgorzata Piwersowska  
upr.bud. UAN 02-7210 375 88  
w specjalności kosztorysowo-budowlanej  
w zakresie ogólnobudowlanym  
KUP/10/3342/02

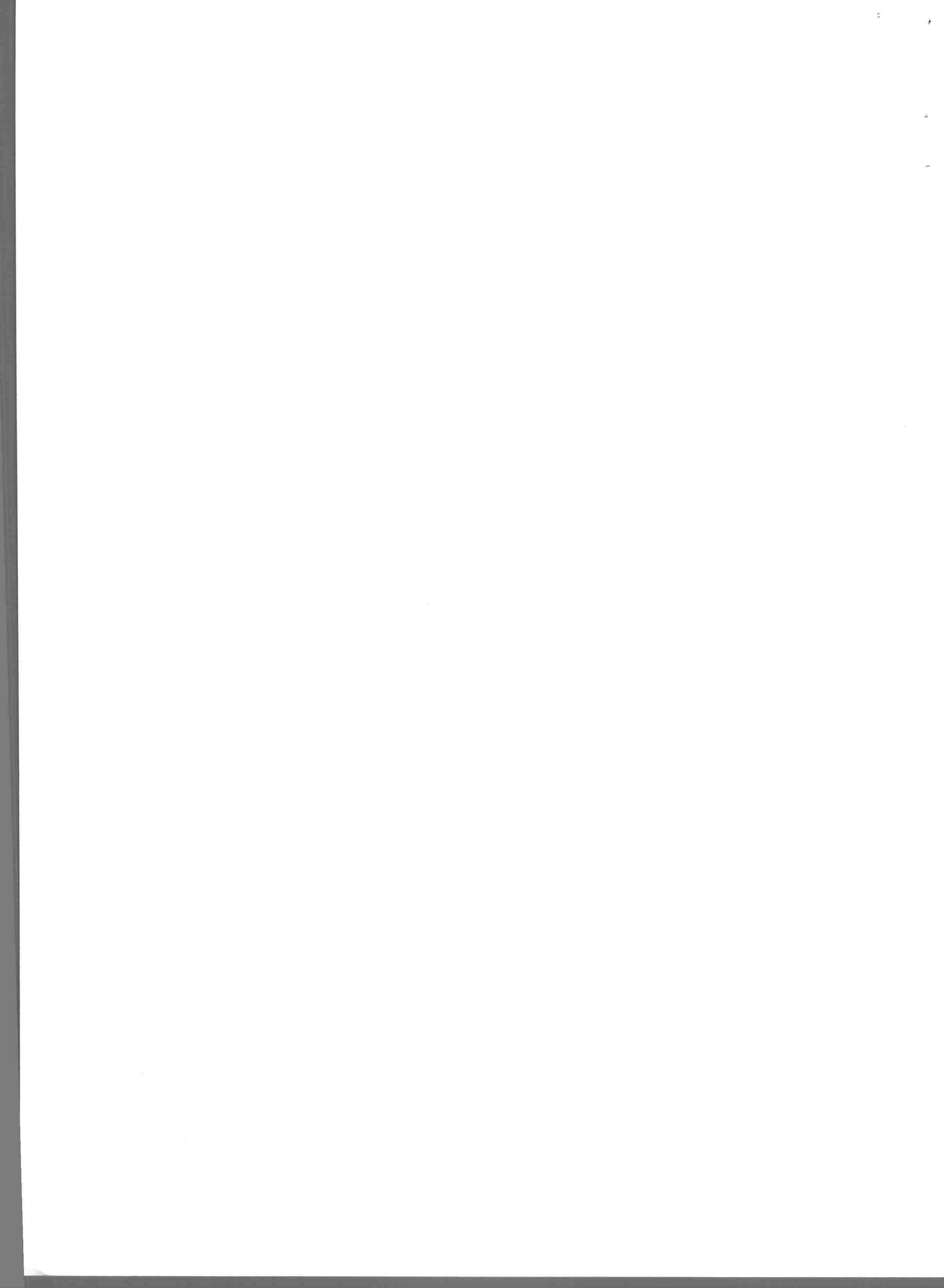



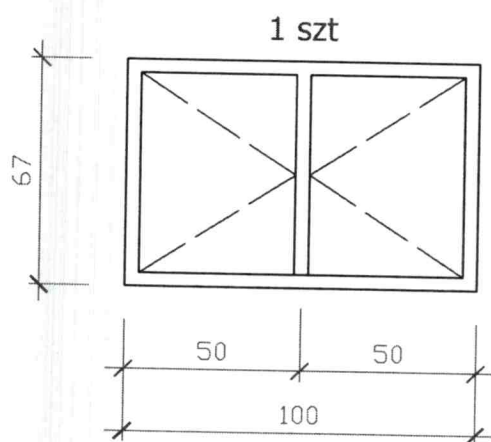
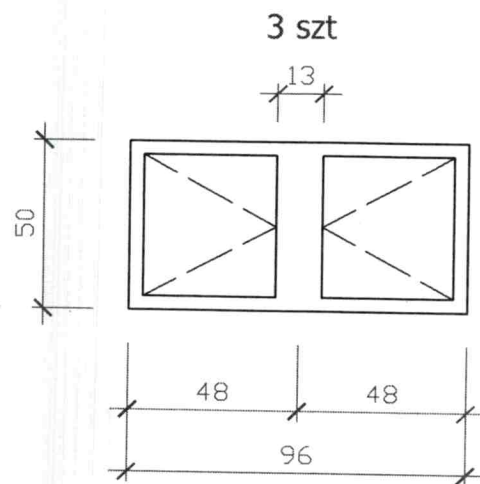

Gdańska 32 m 9

kolor biały - PCV  
 parapety zewn. - blacha  
 parapety wewn. - pcv

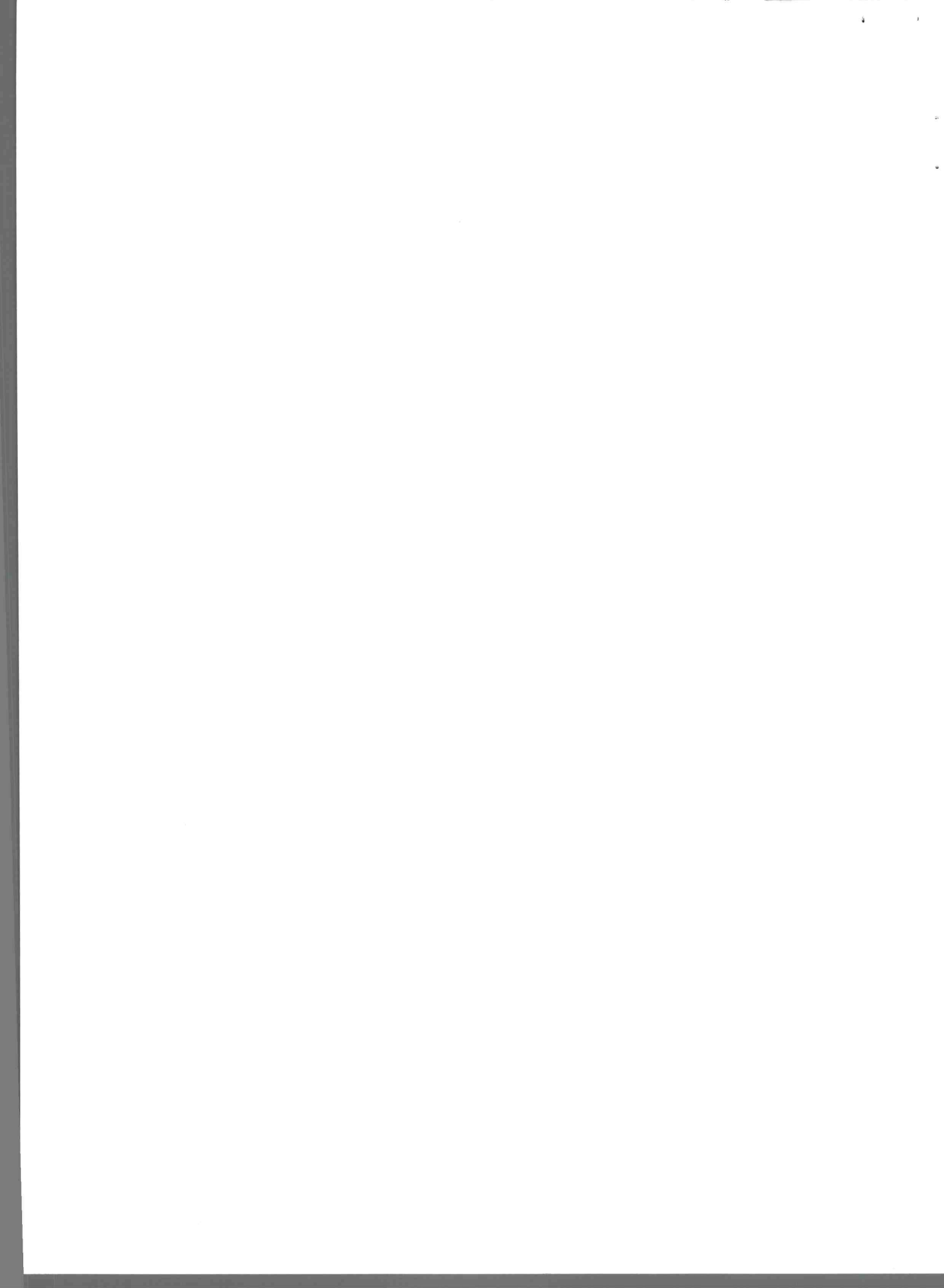



DELIKATESY  
MIĘSNE

KATE...  
UTENOWE

KANCELARIE  
ADWOKACKIE

50





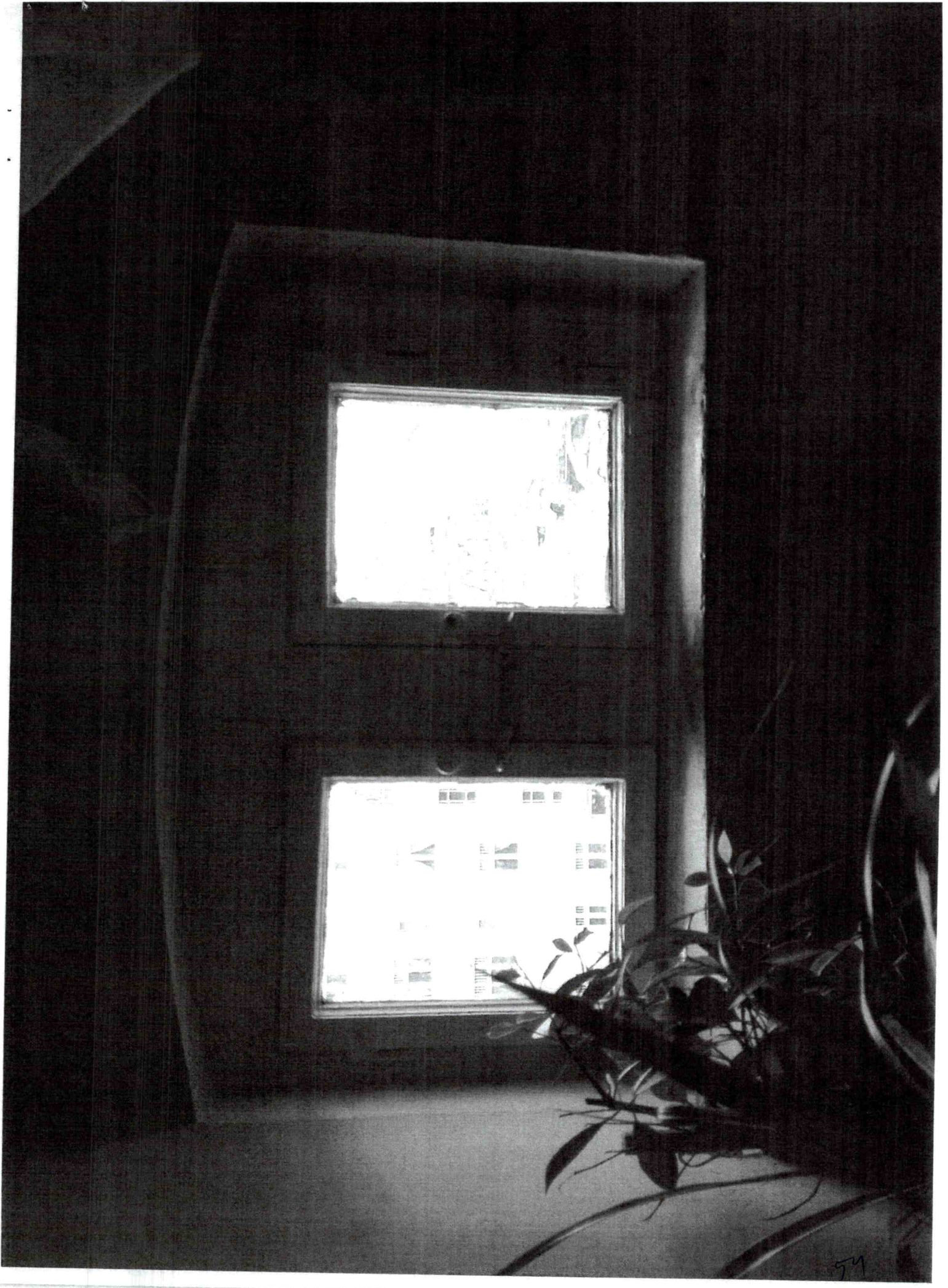





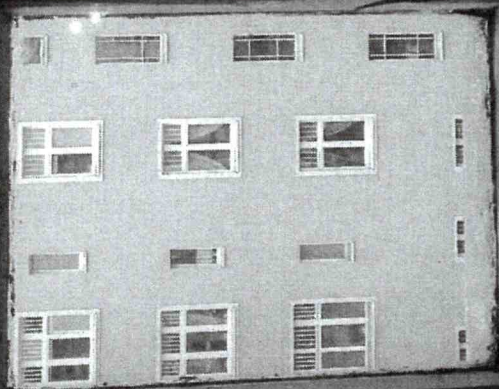
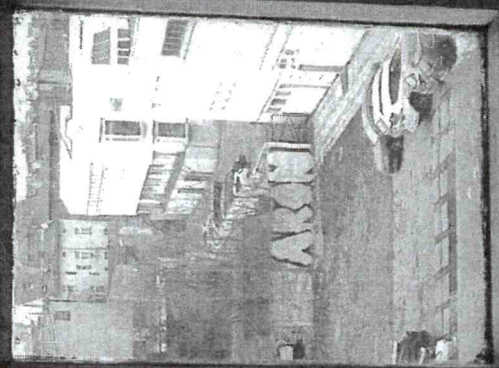





Lp.	Podstawa	Opis i wyliczenia	j.m.	Poszcz.	Razem
1					
1	KNR 4-01	Wykucie z muru ościeżnic drewnianych o pow.ponad 2 m2	m <sup>2</sup>		
d.1	0354-05	1,20*1,80*2	m <sup>2</sup>	4,320	
				RAZEM	4,320
2	KNR 0-19	Wymiana okien skrzynkowych na okna PCV ,jednoramowe, uchylno-roz- wierne , z szybą zespoloną trzyszybową k<0,9 w kolorze białym odtwarza- jącym wielkości, podziały, elementy architektoniczne i profile stolarki istnie- jącej, z wymianą parapetu wewnętrznego drewnianego na parapet z PCV ostatecznie wykonanego w kolorze białym. Współczynnik przenika- nia ciepła dla okien Uk < 1,1 W/ m2*K (2 okna)	m <sup>2</sup>		
d.1	0930-06 analogia	1,20*1,80 1,20*1,80	m <sup>2</sup> m <sup>2</sup>	2,160 2,160	
				RAZEM	4,320
3	Kalkulacja	Montaż nawiewników okiennych - higrosterowalne	szt.		
d.1	własna	2	szt.	2,000	
				RAZEM	2,000
4	KNR 4-01	Rozebranie obróbek blacharskich murów ogniowych,okapów,kołnierzy,gzymsów itp.z blachy nie nadającej się do użytku	m <sup>2</sup>		
d.1	0535-08	0,22*(1,20*2)	m <sup>2</sup>	0,528	
				RAZEM	0,528
5	KNR 2-02	Obróbki przy szer.w rozw.ponad 25cm - z blachy ocynkowanej	m <sup>2</sup>		
d.1	0506-02	0,22*(1,20*2)	m <sup>2</sup>	0,528	
				RAZEM	0,528
6	KNR-W 2-02	Dwukrotne malowanie farbami emulsyjnymi powierzchni zewnętrznych - tynków gładkich bez gruntowania . Ościeża - w kolorze zgodnym z kolo- rystyką elewacji.	m <sup>2</sup>		
d.1	1510-10	(1,20+1,80*2)*2*0,150*2	m <sup>2</sup>	2,880	
				RAZEM	2,880
7	KNR-W 2-02	Dwukrotne malowanie farbami emulsyjnymi powierzchni wewnętrznych - tynków gładkich bez gruntowania. Ościeża -w kolorze białym.	m <sup>2</sup>		
d.1	1510-01	(1,20+1,80*2)*2*0,150*2	m <sup>2</sup>	2,880	
				RAZEM	2,880
8	KNR 4-01	Wywiezienie samochodami skrzyniowymi gruzu z rozbieranych konstrukcji cegłanych na odległość do 1 km	m <sup>3</sup>		
d.1	0108-13	0,9	m <sup>3</sup>	0,900	
				RAZEM	0,900
9	KNR 4-01	Wywiezienie samochodami skrzyniowymi gruzu z rozbieranych konstrukcji	m <sup>3</sup>		
d.1	0108-16	- za każdy nast. 1 km 0,9	m <sup>3</sup>	0,900	
				RAZEM	0,900
10		Uylizacja	kpl.		
d.1	kalk. własna	2	kpl.	2,000	
				RAZEM	2,000

Inspektor Nadzoru Inwestorskiego  
*Małgorzata Fortuszczyńska*  
 upr.bud. UAN-KP 210 375 86  
 w specjalności konstrukcyjno-budowlanej  
 w zakresie ogólnego nadzoru  
 KUP/BO 0042-02





**ul. Grunwaldzka 179 – front, klatka schodowa**

OKNA PCV  
Pomiary należy pobrać z natury

SZKIC OKIEN  
okna - 2 szt.

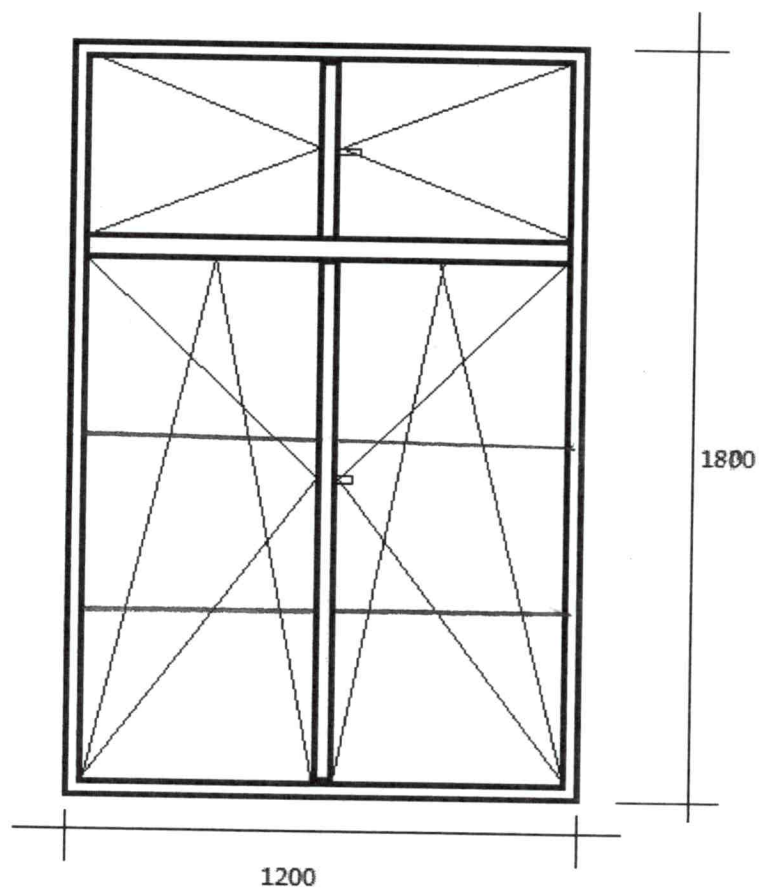





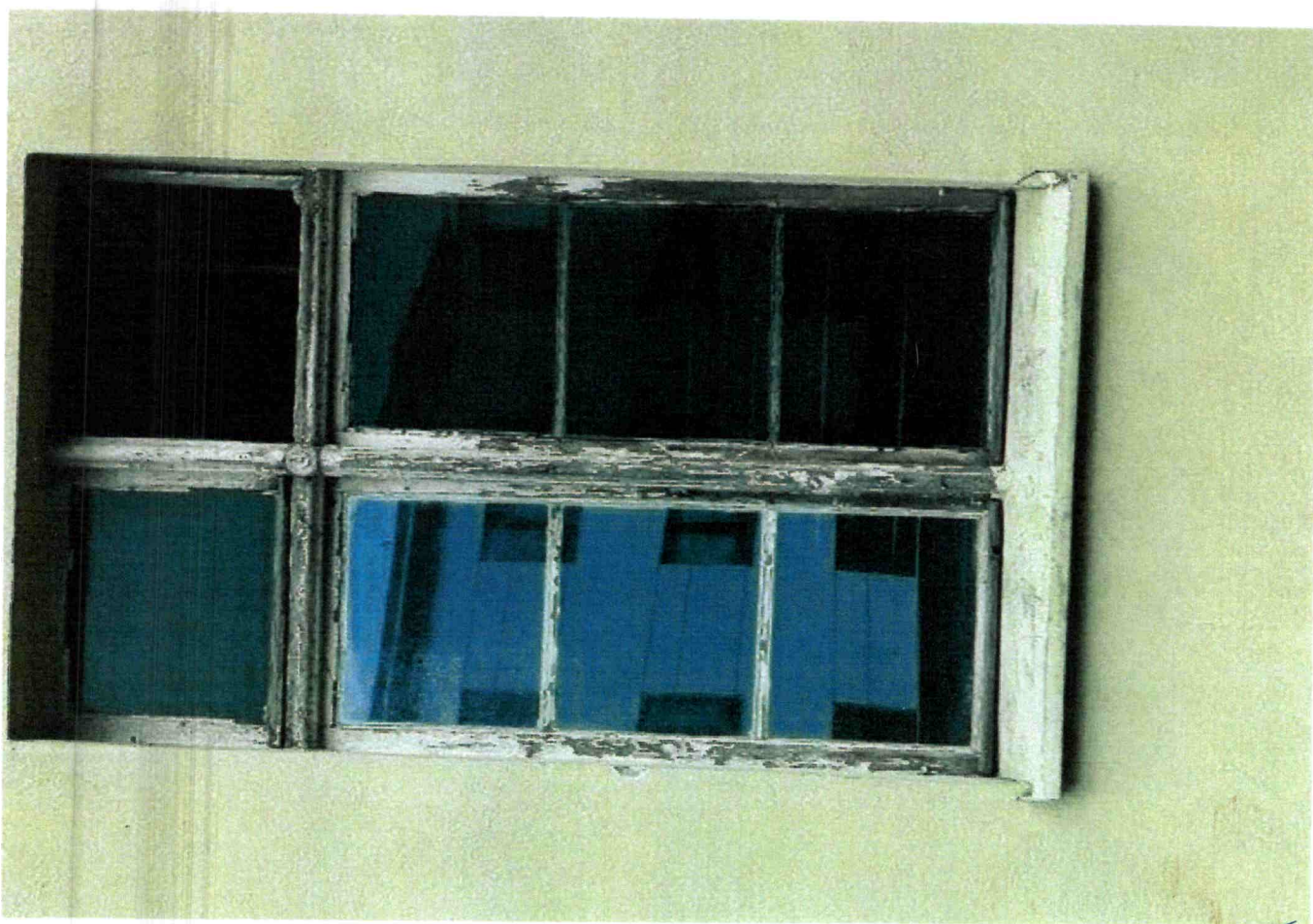

Grunwaldzka 179 front - sciana od strony podwórza

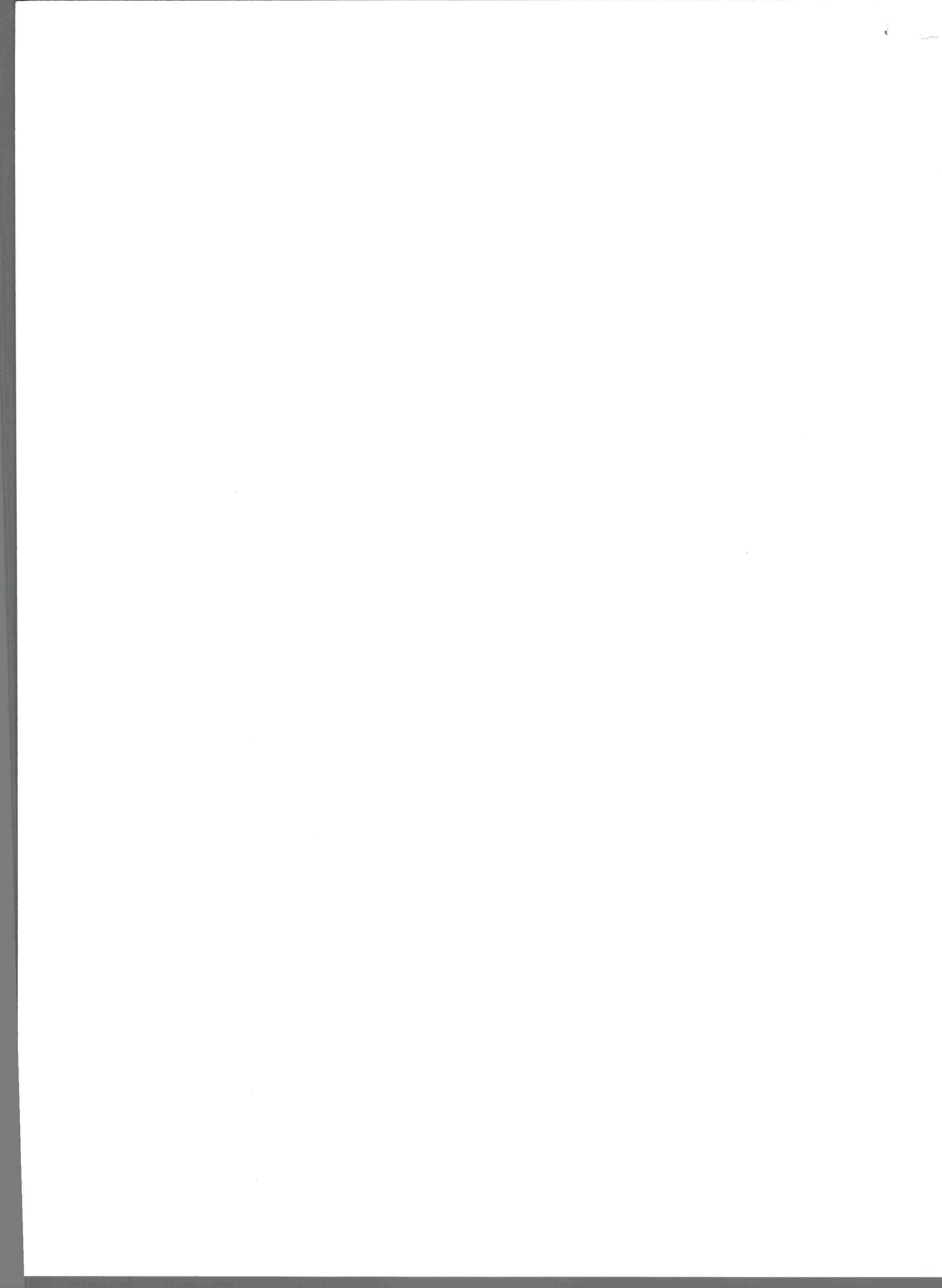

Lp.	Podstawa	Opis i wyliczenia	j.m.	Poszcz.	Razem
1					
1	KNR 4-01	Wykucie z muru ościeżnic drewnianych o pow.ponad 2 m2	m <sup>2</sup>		
d.1	0354-05	0,94*1,82*2	m <sup>2</sup>	3,422	
				RAZEM	3,422
2	KNR 0-19	Wymiana okien skrzynkowych na okna PCV ,jednoramowe, uchylno-roz- wierne , z szybą zespoloną trzyszybową k<0,9 w kolorze białym odtwarza- jącym wielkości, podziały, elementy architektoniczne i profile stolarki istnie- jącej, z wymianą parapetu wewnętrznego drewnianego na parapet z PCV ostatecznie wykonanego w kolorze białym. Współczynnik przenika- nia ciepła dla okien Uk < 1,1 W/ m2*K (2 okna)	m <sup>2</sup>		
d.1	0930-06	0,94*1,82	m <sup>2</sup>	1,711	
	analogia	0,94*1,82	m <sup>2</sup>	1,711	
				RAZEM	3,422
3	Kalkulacja	Montaż nawiewników okiennych - higrosterowalne	szt.		
d.1	własna	2	szt.	2,000	
				RAZEM	2,000
4	KNR 4-01	Rozebranie obróbek blacharskich murów ogniowych,okapów,kołnierzy,gzymsów itp.z blachy nie nadającej się do użytku	m <sup>2</sup>		
d.1	0535-08	0,22*(0,94*2)	m <sup>2</sup>	0,414	
				RAZEM	0,414
5	KNR 2-02	Obróbki przy szer.w rozw.ponad 25cm - z blachy ocynkowanej	m <sup>2</sup>		
d.1	0506-02	0,22*(0,94*2)	m <sup>2</sup>	0,414	
				RAZEM	0,414
6	KNR-W 2-02	Dwukrotne malowanie farbami emulsyjnymi powierzchni zewnętrznych - tynków gładkich bez gruntowania . Ościeża - w kolorze zgodnym z kolo- rystyką elewacji.	m <sup>2</sup>		
d.1	1510-10	(0,94+1,82*2)*2	m <sup>2</sup>	9,160	
				RAZEM	9,160
7	KNR-W 2-02	Dwukrotne malowanie farbami emulsyjnymi powierzchni wewnętrznych - tynków gładkich bez gruntowania. Ościeża -w kolorze białym.	m <sup>2</sup>		
d.1	1510-01	(0,94+1,82*2)*2	m <sup>2</sup>	9,160	
				RAZEM	9,160
8	KNR 4-01	Wywiezienie samochodami skrzyniowymi gruzu z rozbieranych konstrukcji cegłanych na odległość do 1 km	m <sup>3</sup>		
d.1	0108-13	0,9	m <sup>3</sup>	0,900	
				RAZEM	0,900
9	KNR 4-01	Wywiezienie samochodami skrzyniowymi gruzu z rozbieranych konstrukcji - za każdy nast. 1 km	m <sup>3</sup>		
d.1	0108-16	0,9	m <sup>3</sup>	0,900	
				RAZEM	0,900
10		Uylizacja	kpl.		
d.1	kalk. własna	2	kpl.	2,000	
				RAZEM	2,000



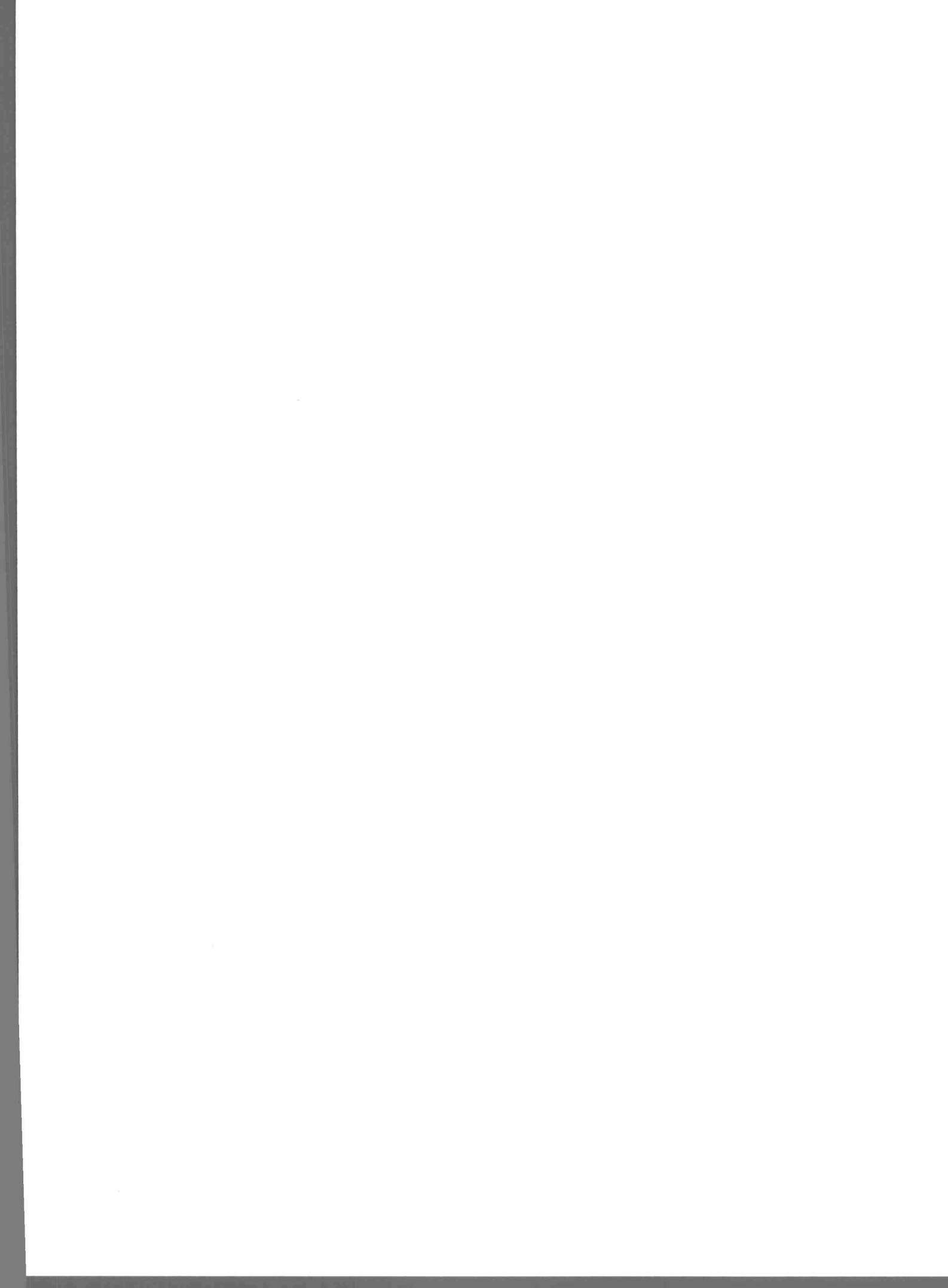

ul. Pomorska 46/8 – front

SZKIC OKIEN  
okna - 2 szt.

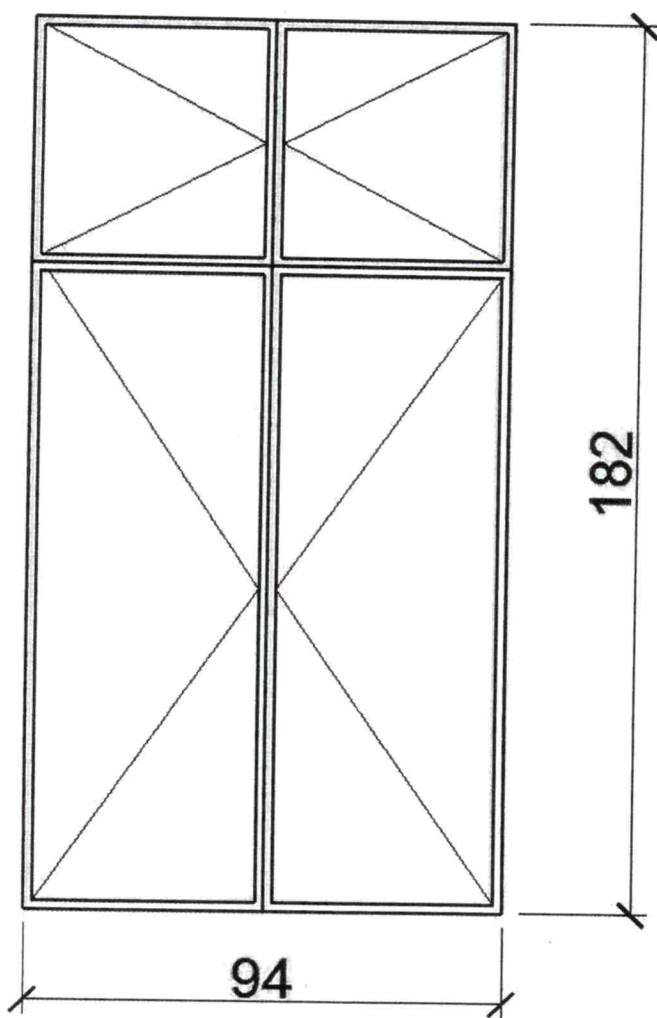





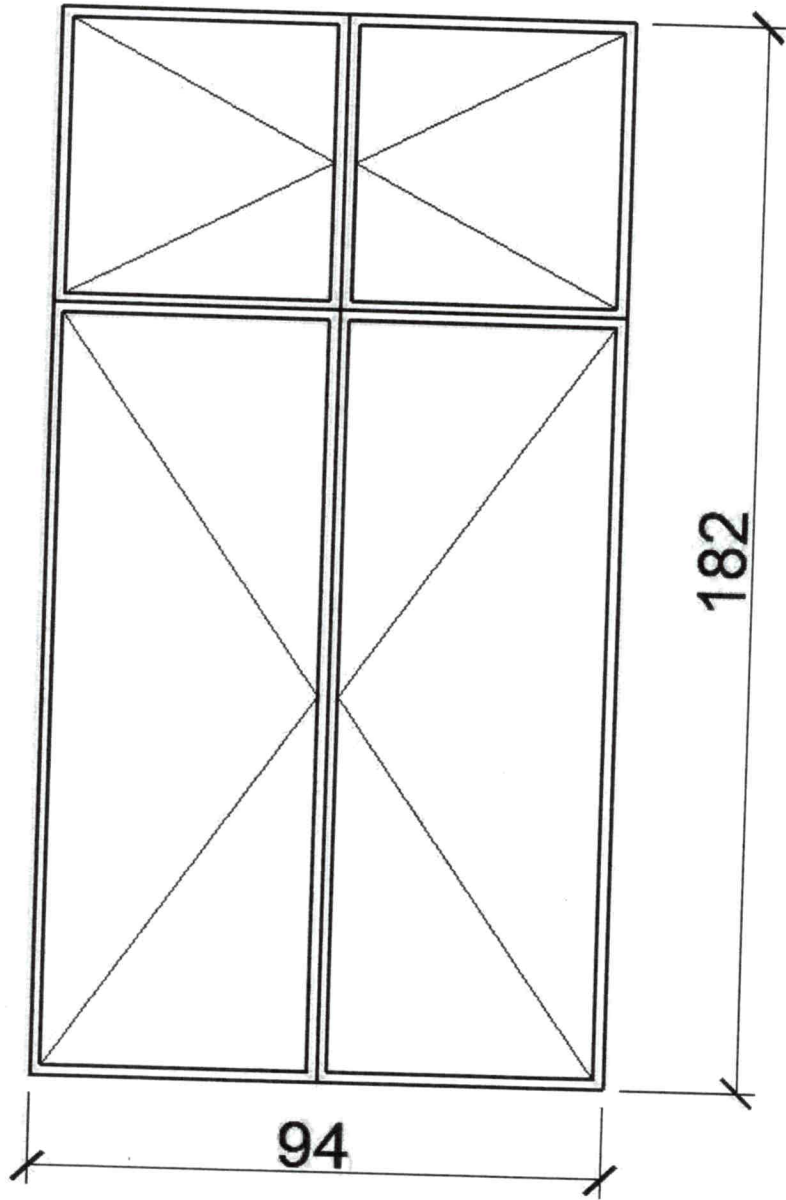



Fotografia stanu istniejącego, ul. Pomorska 46/8

