

(pieczęć Rej. Zakł. Usług Kominiarskich)



ZAKŁAD KOMINIARSKI
mistrz kominiarski
Witold Żuchowski
upr. mistrz. nr 19146 z dn. 20.03.1994 r. NIP 9670021463
ul. Gnieźnieńska 25, tel. 043-313 Bydgoszcz
tel. kom. 043 620 733 172 414 52 51 55 195

..Bydgoszcz..... dnia 07.03...2019..... r.

Opinia Nr .060... /2019.r

Tel. 371 45 62

Z wyników przeprowadzonych oględzin – ekspertyzy urządzeń ogrzewczo – kominowych wBYDGOSZCZ.....ul. DWORCOWA.....Nr ...31..... dotycząca mieszkania Nr10..... Pana /i/ .Administracja.Domów.Miejskich,ROM.3..... sporządzona przez posiadającego wymagane uprawnienia mistrza kominiarskiego PanaŻuchowski.Witold..... w celu.

- ① Wskazania miejsca na podłączenie
- 2. Ustalenia prawidłowości podłączenia
- 3. Ustalenia przyczyn wadliwego działania urządzeń

W związku z czym stwierdza się co następuje :

① Przewód(y) Nr1,2,5..... (patrz szkic na odwrocie) odpowiadają – ~~nie odpowiadają~~ wymaganiom niżej wymienionych przepisów i ~~może~~ (mogą) - ~~nie może~~ (nie mogą) być przeznaczony (e) do podłączenia NR.1.Zaprojektować.i.wybudować.przewód.wentylacyjny.z.łazienki.NR.2.piec.CO.GAZ.....
Podać rodzaj urządzenia a w przypadku braku możliwości podłączenia podać przyczyny zainstalować.w.kuchni.System.powietrzno/spalinowy.piec.wyprowadzić.przez.dach.NR.5.przełączenia.wenty...
lacji.w.kuuchni.....

2. Urządzenie (a) podłączone jest (są) prawidłowo – nieprawidłowo
Podać rodzaj urządzenia

Jeżeli nieprawidłowo – podać z jakiej przyczyny

3. Urządzenie (a) działa (ją) wadliwie z przyczyn
Wymienić jakie

X Celem osiągnięcia prawidłowego funkcjonowania urządzenia należy : Istniejącą.wentylację.kuchni.zamurować .W.przewodzie.NR.5.zainstalować.kratkę.o.wym.14.x.21.cm.....

Wymienić sposoby usunięcia przyczyn wadliwego działania

Inne uwagipo.wykonaniu.zgłosić.do.odbioru.....

Opinię sporządzono w oparciu o : Ustawę prawo Budowlane z dnia 07.07.1994 r./ Dz. U. Nr 89 poz. 414/ , Ustawę o Ochronie p. poż. Z dnia 27.08.1991 r. Dz. U. Nr 81 poz. 351 / oraz na ich podstawie wydane przepisy wykonawcze i obowiązujące normy przedmiotowe, w tym Rozp. Ministra Spraw Wewnętrznych z dnia 03.11.1992 r. w sprawie ochrony przeciwpożarowej budynków /Dz. U. Nr 92 poz. 460/ .

Opinię sporządzono w 3 egz. z przeznaczeniem 2 egz. dla...ADM..ROM.3.....
1 egz. dla.....a/a.....

Potwierdzenie odbioru opinii Sekretariat ROM-3
Dnia podpis

Wpłynęło
dnia 2019 -03- 11

..... Podpis

OPINIA WCA
ZAKŁAD KOMINIARSKI
(uprawniony rej. Mistrz kominiarski)
Witold Żuchowski
upr. mistrz. nr 19146 z dn. 20.03.1994 r. NIP 9670021463
ul. Gnieźnieńska 25, tel. 043-313 Bydgoszcz
tel. kom. 043 620 733 172 414 52 51 55 195

Pieczęć i podpis

- Uwagi :
- 1. Szkic orientacyjny na odwrocie
 - 2. Niepotrzebne skreślić

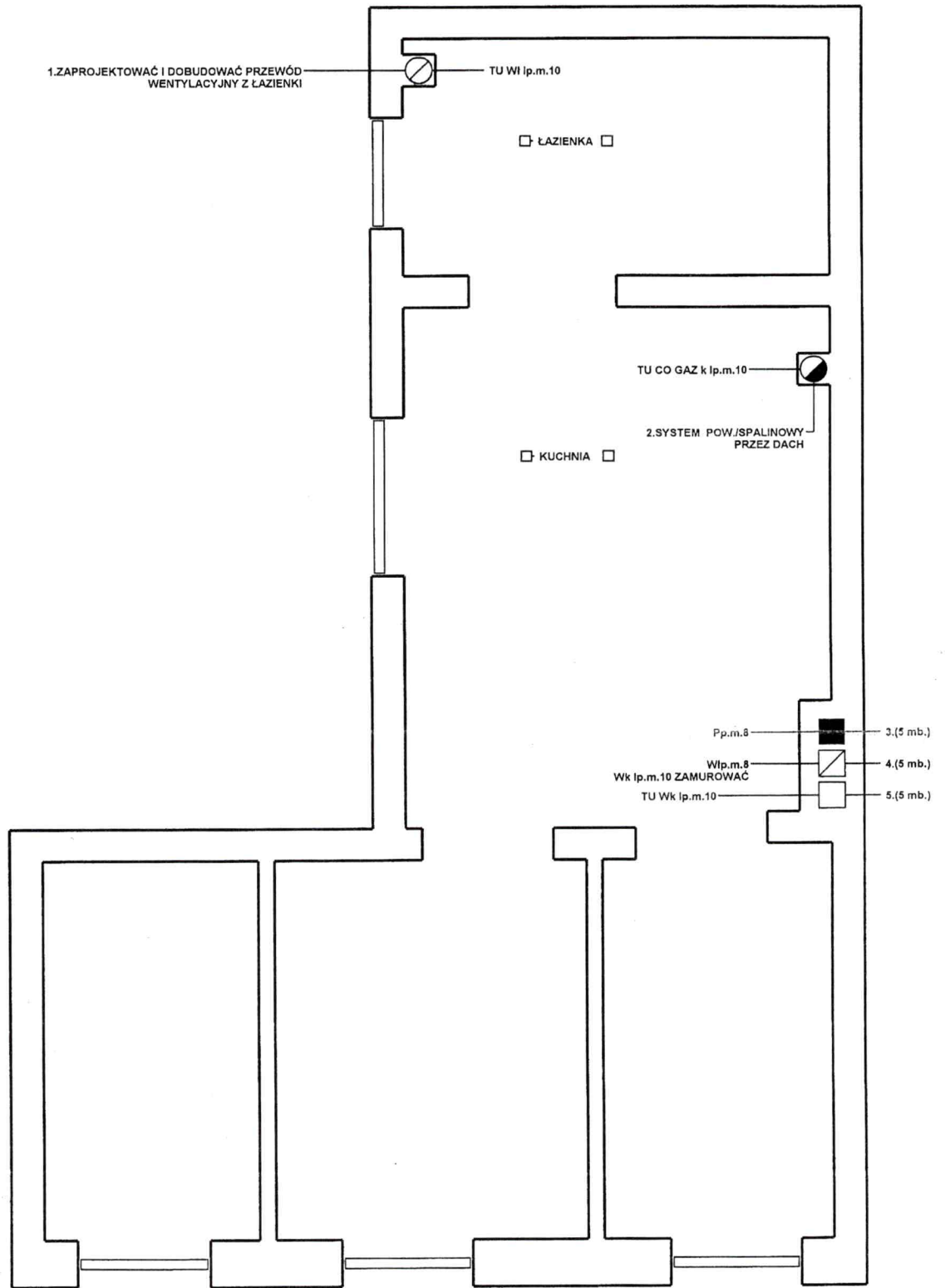

 **ZAKŁAD KOMINIARSKI**
miłośnik kominarski
Witold Zieliński
upr. mistrz nr 1003
ul. Gnieźnieńska 10 Bydgoszcz
tel. 001 833 820 112 113 114 115 116 117 118 119 120 121 122 123 124 125 126 127 128 129 130 131 132 133 134 135 136 137 138 139 140 141 142 143 144 145 146 147 148 149 150 151 152 153 154 155 156 157 158 159 160 161 162 163 164 165 166 167 168 169 170 171 172 173 174 175 176 177 178 179 180 181 182 183 184 185 186 187 188 189 190 191 192 193 194 195 196 197 198 199 200 201 202 203 204 205 206 207 208 209 210 211 212 213 214 215 216 217 218 219 220 221 222 223 224 225 226 227 228 229 230 231 232 233 234 235 236 237 238 239 240 241 242 243 244 245 246 247 248 249 250 251 252 253 254 255 256 257 258 259 260 261 262 263 264 265 266 267 268 269 270 271 272 273 274 275 276 277 278 279 280 281 282 283 284 285 286 287 288 289 290 291 292 293 294 295 296 297 298 299 300 301 302 303 304 305 306 307 308 309 310 311 312 313 314 315 316 317 318 319 320 321 322 323 324 325 326 327 328 329 330 331 332 333 334 335 336 337 338 339 340 341 342 343 344 345 346 347 348 349 350 351 352 353 354 355 356 357 358 359 360 361 362 363 364 365 366 367 368 369 370 371 372 373 374 375 376 377 378 379 380 381 382 383 384 385 386 387 388 389 390 391 392 393 394 395 396 397 398 399 400 401 402 403 404 405 406 407 408 409 410 411 412 413 414 415 416 417 418 419 420 421 422 423 424 425 426 427 428 429 430 431 432 433 434 435 436 437 438 439 440 441 442 443 444 445 446 447 448 449 450 451 452 453 454 455 456 457 458 459 460 461 462 463 464 465 466 467 468 469 470 471 472 473 474 475 476 477 478 479 480 481 482 483 484 485 486 487 488 489 490 491 492 493 494 495 496 497 498 499 500 501 502 503 504 505 506 507 508 509 510 511 512 513 514 515 516 517 518 519 520 521 522 523 524 525 526 527 528 529 530 531 532 533 534 535 536 537 538 539 540 541 542 543 544 545 546 547 548 549 550 551 552 553 554 555 556 557 558 559 560 561 562 563 564 565 566 567 568 569 570 571 572 573 574 575 576 577 578 579 580 581 582 583 584 585 586 587 588 589 590 591 592 593 594 595 596 597 598 599 600 601 602 603 604 605 606 607 608 609 610 611 612 613 614 615 616 617 618 619 620 621 622 623 624 625 626 627 628 629 630 631 632 633 634 635 636 637 638 639 640 641 642 643 644 645 646 647 648 649 650 651 652 653 654 655 656 657 658 659 660 661 662 663 664 665 666 667 668 669 670 671 672 673 674 675 676 677 678 679 680 681 682 683 684 685 686 687 688 689 690 691 692 693 694 695 696 697 698 699 700 701 702 703 704 705 706 707 708 709 710 711 712 713 714 715 716 717 718 719 720 721 722 723 724 725 726 727 728 729 730 731 732 733 734 735 736 737 738 739 740 741 742 743 744 745 746 747 748 749 750 751 752 753 754 755 756 757 758 759 760 761 762 763 764 765 766 767 768 769 770 771 772 773 774 775 776 777 778 779 780 781 782 783 784 785 786 787 788 789 790 791 792 793 794 795 796 797 798 799 800 801 802 803 804 805 806 807 808 809 810 811 812 813 814 815 816 817 818 819 820 821 822 823 824 825 826 827 828 829 830 831 832 833 834 835 836 837 838 839 840 841 842 843 844 845 846 847 848 849 850 851 852 853 854 855 856 857 858 859 860 861 862 863 864 865 866 867 868 869 870 871 872 873 874 875 876 877 878 879 880 881 882 883 884 885 886 887 888 889 890 891 892 893 894 895 896 897 898 899 900 901 902 903 904 905 906 907 908 909 910 911 912 913 914 915 916 917 918 919 920 921 922 923 924 925 926 927 928 929 930 931 932 933 934 935 936 937 938 939 940 941 942 943 944 945 946 947 948 949 950 951 952 953 954 955 956 957 958 959 960 961 962 963 964 965 966 967 968 969 970 971 972 973 974 975 976 977 978 979 980 981 982 983 984 985 986 987 988 989 990 991 992 993 994 995 996 997 998 999 1000



Polska Spółka Gazownictwa sp. z o.o.
Oddział Zakład Gazowniczy w Bydgoszczy
ul. Jagiellońska 42, 85-097 Bydgoszcz
tel. 52 328 52 00, faks 52 328 51 02

Gazownia w Bydgoszczy
ul. Jagiellońska 42, 85-097 Bydgoszcz
tel. 52 328 52 00, faks 52 328 51 02
email: sekretariat.bydgoszcz@psgaz.pl

Miasto Bydgoszcz
ul. Jezuicka 1
85-102 Bydgoszcz

Nasz znak: W880/0000026878/00001/2019/00000

Bydgoszcz, 22.03.2019

WARUNKI PRZYŁĄCZENIA DO SIECI GAZOWEJ

*Przewidywany pobór gazu ziemnego wysokometanowego w ilości nie większej niż 10 m³/h/
gazu ziemnego zaazotowanego w ilości nie większej niż 25 m³/h.*

W odpowiedzi na wniosek z dnia 13.03.2019 w oparciu o Rozporządzenie Ministra Gospodarki z dnia 2 lipca 2010 r. w sprawie szczegółowych warunków funkcjonowania systemu gazowego Dz. U. z 2014 r., poz. 1059 z p. zm. wydaje się następujące Warunki przyłączenia do sieci gazowej:

1. Rodzaj paliwa wg PN-C-04750:2011: gaz ziemny wysoko metanowy symbol E
2. Miejsce przyłączenia instalacji podmiotu (Punkt wyjścia z systemu gazowego): lokal mieszkalny, adres: Bydgoszcz, ul. Dworcowa 31/10
3. Cel wykorzystania paliwa gazowego:
Przygotowanie posiłków
Przygotowanie CWU
Ogrzewanie pomieszczeń
4. Rodzaj i ilość urządzeń gazowych, które będą podłączone do instalacji gazowej:

Urządzenie	Moc urządzenia [kW]	Liczba urządzeń [szt.]	Łączna moc urządzeń [kW]
Kuchnia 4 palnikowa	8	1	8
Kocioł gazowy dwufunkcyjny (c.o./c.w.)	24	1	24
		Łączna moc [kW]	32

5. Dostawa i odbiór paliwa gazowego:
 - 5.1. Moc przyłączeniowa 4 [m³/h];
 - 5.2. Roczny odbiór paliwa gazowego: 1200 [m³/rok]
6. Miejsce włączenia do czynnej sieci gazowej:
 - 6.1. Przyłącze istniejące niskiego ciśnienia.
 - 6.2. Lokalizacja: Bydgoszcz Dworcowa 31
7. Ciśnienie paliwa gazowego:
 - 7.1. w sieci dystrybucyjnej: minimalne: 1,80 [kPa] maksymalne: 2,50 [kPa]

- 7.2. w punkcie dostarczenia i odbioru: minimalne 1,80 [kPa], maksymalne 2,50 [kPa]
8. Wymagania dotyczące kontroli dostawy i odbioru paliwa gazowego:
- 8.1. Miejsce dostawy i odbioru: lokal mieszkalny, adres: Bydgoszcz, ul. Dworcowa 31/10
- 8.2. Miejsce usytuowana punktu gazowego: w linii ogrodzenia
- 8.3. Charakterystyka układu pomiarowego:
- 8.3.1. Typ gazomierza: Gazomierz miechowy G4 R130 wraz z rejestratorem - 1 [szt.], lokalizacja: w lokalu, status urządzenia: istniejące
- 8.4. Wymagania dotyczące redukcji: nie dotyczy.
- 8.5. Inne wymagania:
9. Miejsce rozgraniczenia sieci gazowej PSG sp. z o.o. i instalacji odbiorcy przyłączanego stanowi: Kurek główny zlokalizowany w punkcie gazowym w linii ogrodzenia
10. Koszt przyłączenia ponosi przedsiębiorstwo gazownicze.
11. Instalacja gazowa powinna być zaprojektowana i wykonana w trybie określonym Prawem budowlanym, zgodnie z wymogami Rozporządzenia Ministra Infrastruktury z dnia 12 kwietnia 2002 r. w sprawie warunków technicznych, jakim powinny odpowiadać budynki i ich usytuowanie (Dz. U. z 2015 r. poz. 1422) w oparciu o dokumentację techniczną, na którą uzyskano prawomocne pozwolenie na budowę. Zgodnie z powyższymi przepisami zabrania się stosowania w jednym budynku gazu płynnego i gazu z sieci gazowej. Zaprojektowanie i wykonanie instalacji gazowej leży po stronie Klienta.
12. Przyłączane do sieci urządzenia i instalacje muszą spełniać wymagania techniczne i eksploatacyjne zapewniające:
- 12.1. Bezpieczeństwo funkcjonowania systemu gazowego.
- 12.2. Zabezpieczenie systemu gazowego przed uszkodzeniami spowodowanymi niewłaściwą pracą przyłączonych urządzeń.
- 12.3. Zabezpieczenie przyłączonych urządzeń, instalacji przed uszkodzeniami w przypadku awarii lub wprowadzenia ograniczeń w poborze lub dostarczaniu paliw gazowych.
13. W przypadku zmiany parametrów odbioru paliwa gazowego należy ponownie wystąpić z Wnioskiem o określenie nowych Warunków przyłączenia do sieci gazowej.
14. Warunki przyłączenia są ważne przez okres 24 miesiące od daty ich wydania.
15. Warunki przyłączenia sporządzono w dwóch egzemplarzach, w tym jeden dla Klienta.
16. Klauzule:
- 16.1. W realizacji przyłączenia (w tym w opracowaniach projektowych) należy stosować rozwiązania techniczne i technologiczne przewidziane wewnątrznych opracowaniach PSG sp. z o.o. Oddział Zakład Gazowniczy w Bydgoszczy, których odpowiednie części tematyczne będą udostępnione projektantowi/ wykonawcy na jego zgłoszenie, wyrażone w formie pisemnej, tradycyjnej lub elektronicznej.
- 16.2. Projekt instalacji gazowej nie podlega uzgodnieniu w PSG sp. z o.o.
- 16.3. Niniejsze Warunki przyłączenia do sieci gazowej stanowią oświadczenie o zapewnieniu dostarczania paliwa gazowego w rozumieniu art. 34 ust. 3 pkt. 3 lit. A) Ustawy Prawo budowlane oraz art. 7 ust 14 Ustawy Prawo energetyczne, jednak nie są zobowiązaniem do sprzedaży paliwa gazowego.
- 16.4. Inne istotne dla realizacji przedmiotowego przyłączenia informacje:

PRZEDSIĘBIORSTWO GAZOWNICZE

KIEROWNIA
Gazownia w Bydgoszczy
Krzysztof Mielczak

Data odbioru lub wysłania do Klienta:

Potwierdzam odbiór niniejszych Warunków przyłączenia do sieci gazowej

.....
(miejscowość, data i czytelny podpis Klienta)

Otrzymują:

1. Klient
2. W880

Wytyczne do projektów instalacji sanitarnych - instalacje wod-kan, gazowe, c.o. w jednym lokalu ROM-3

1. Wymagania ogólne:

- a. Na roboty budowlane branży instalacje sanitarne uzyskać pozwolenie na budowę.
- b. W przypadku projektowania instalacji poza budynkiem (instalacje zewnętrzne) należy uzyskać opinię Narady Koordynacyjnej zgodnie z Prawem Geodezyjnym.
- c. Opis podawać w formie parametrów technicznych (np. cechy techniczne, jakościowe lub funkcjonalne). W przypadku podania nazwy producenta należy dopisać słowo „lub równoważny” z jednoczesnym określeniem parametrów technicznych, które umożliwią zamawiającemu stwierdzenie równoważności zgodnie z przepisami art. 30 Prawa Zamówień Publicznych.
- d. W opisach kosztorysów nie stosować nazw własnych urzędów – specyfikować wg danych technicznych zgodnie z przepisami Prawa Zamówień Publicznych.
- e. W Specyfikacji Technicznej Wykonania i Odbioru Robót Budowlanych (STWiORB) oraz w Kosztorysie podać wykaz robót budowlanych zgodnie ze Wspólnym Słownikiem Zamówień zamieszczając co najmniej następujące grupy robót:
 - 45.1 przygotowanie terenu pod budowę
 - 45.2 wznoszenie kompletnych obiektów budowlanych lub ich części; inżynieria lądowa i wodna
 - 45.3 wykonywanie instalacji budowlanych
 - 45.4 wykonywanie robót budowlanych wykończeniowych
- f. W Przedmiarze Robót i Kosztorysie umieścić kolumnę z odniesieniem do numeru STWiORB dla każdej pozycji.
- g. Wszystkie roboty towarzyszące branży budowlanej, elektrycznej i sanitarnej tj. zabezpieczenie terenu robót, foliowanie, bruzdowanie, przebicia, odtwarzanie wraz z malowaniem i płytkowaniem umieścić w kosztorysie branży sanitarnej (o ile to możliwe)
- h. Opisać na rysunkach (może być w legendzie) sposób układania rur i kanałów – czy na ścianie czy w bruzdach – pokazać trasę kanałów kanalizacji – czy w bruzdach czy na ścianach, opisać zabudowy rur i kanałów. Bruzdowanie, zabudowy i odtworzenia ująć w kosztorysie branży sanitarnej. W przypadku łazienek z kafelkami ująć odtworzenie kafelek.
- i. Na rysunkach opisać istniejące elementy tj. piony, wodomierze, gazomierze, grzejniki itp. z podaniem średnic i wymiarów.
- j. Na rzutach branży sanitarnej podawać wysokość kondygnacji (szczególnie piwnice).
- k. Wszystkie elementy instalacji stalowe należy podłączyć do instalacji uziemiającej i wyrównawczej – instalację uziemiającą i wyrównawczą umieścić w kosztorysie branży sanitarnej lub wyraźnie zaznaczyć na rysunkach odniesienie do zakresu projektu elektrycznego.
- l. Dokumentację projektową wykonać przez Projektanta posiadającego odpowiednie uprawnienia budowlane i przynależnego do PIIB.
- m. Dokumentację projektową sprawdzić przez Sprawdzającego posiadającego odpowiednie uprawnienia budowlane i przynależnego do PIIB.
- n. Umieścić w kosztorysie założenie przez Wykonawcę plomb na projektowanych wodomierzach i ciepłomierzach.

- o. W przypadku prowadzenia przewodów w komórkach lokatorskich w kosztorysie ująć pozycję opróżniania komórek w celu wykonania instalacji oraz pozycję wniesienia opróżnionych elementów z piwnicy.
- p. Zaprojektować zasilanie elektryczne do projektowanych urządzeń tj. kocioł, kuchenka, itp.

2. Instalacje wodne i kanalizacyjne:

- a. W przedmiarach i kosztorysach wykonać podział osobno na instalację wody zimnej, wody ciepłej i cyrkulacji c.w.u. oraz kanalizacji sanitarnej.
- b. Przewody wodne z rur PP, ciepła woda z rur PP stabi (odporne na temp + 90 st C). Przewody w piwnicy wody zimnej projektować ze stali ocynkowanej.
- c. Przewody wody i kanalizacji w lokalach prowadzić w bruzdach ściennych lub w obudowie.
- a. Opisać na rysunkach czy przybory sanitarne są istniejące czy nowe – podać w opisie szczegółowe wymiary dobranych urządzeń i parametry techniczne.
- d. W przypadku wody zasilanej centralnie stosować pion cyrkulacji cwu do ostatniego wodomierza.
- e. Poziome przewody w piwnicy oraz piony izolować termicznie z pianki PU z płaszcze zewnętrznym twardym – dotyczy wody zimnej, ciepłej i cyrkulacji c.w.u. Pozostałe przewody izolować pianką PE.
- f. Wykonać rozwinięcia instalacji wod-kan. Na rozwinięciach podać średnice rur oraz grubość izolacji rur.
- g. Zlewozmywak lokalizować obok kuchenki gazowej. Jeżeli kuchenka jest zlokalizowana gdzie indziej (nie jako zwarta zabudowa) zaprojektować i ująć w kosztorysie całą projektowaną zabudowę meblami tak aby nie powstawały puste miejsca pośrednie.
- h. W kosztorysie przewidzieć demontaże i odtworzenia – również budowlane.
- i. Podać w projekcie stan istniejących instalacji wod-kan – w przypadku złego stanu technicznego przewidzieć wymianę istniejących pionów i poziomów.
- j. Na pionach KS wchodzących w posadzkę stosować rewizje
- k. Pokazać istniejącą lokalizację wodomierza.
- l. Wykonać szczegółowe obliczenia chwilowego zapotrzebowania na wodę i podać wymaganą średnicę podejścia wody.
- m. W przypadku istniejących instalacji, które nie podlegają zakresowi projektu a przebiegają przez pomieszczenia modernizowane (remontowane) ale ich stan techniczny wymaga wymiany, należy w porozumieniu z inspektorem zaprojektować ich wymianę na nowe.
- n. Do kotła gazowego doprowadzić kanalizację w celu odprowadzenia kondensatu.
- o. W łazience wszystkie instalacje oprócz gazowej prowadzić podtynkowo (wyraźnie wpisać w opis projektu).

3. Instalacje gazowe:

- a. Warunki gazowe uzyskać oddzielnie dla każdego lokalu.
- b. W przypadku ingerencji w pion gazowy oraz w przypadku konieczności spawania istniejącej instalacji, oprócz robót montażowych umieścić w kosztorysie pozycję odcięcia gazu dla całego budynku, przedmuchania całej instalacji, demontażu wszystkich gazomierzy z ponownym montażem, wykonanie głównej próby szczelności oraz próby szczelności wszystkich

lokali od gazomierza do urządzeń gazowych, oraz nagazowanie i odpowietrzenie instalacji.

- c. W przypadku przebudowy zamieszkałego lokalu umieścić w kosztorysie pozycje demontażu i ponownego montażu gazomierza na czas prowadzenia robót – usługa płatna (na dzień 02.2018 kwota 170 zł brutto).
- d. Dla nowej instalacji stosować rury stalowe o połączeniach spawanych. Wewnątrz lokalu dopuszcza się stosowanie miedzi o połączeniach zaciskowych.
- e. Główne piony i poziomy do gazomierzy projektować przy założeniu możliwości montażu w każdym lokalu kotła gazowego 2-funkcyjnego i kuchenki gazowej (większe średnice pionów i poziomów – na przyszłość).
- f. W przypadku kilku pionów gazowych lub odejścia poziomów, na każdy pion i odejście stosować zawór gazowy odcinający kołnierzowy. Również na odejściu do innego budynku (oficyny) stosować zawór gazowy odcinający kołnierzowy.
- g. Projektować skrzynki gazowe z szybką z podaniem wymiarów (rysunek szczegółowy) z podaniem wysokości montażu
- h. Stosować kuchenkę gazową 4-palnikową z piekarnikiem elektrycznym (wyraźnie wpisać informację o piekarniku) Do kuchenki wpisać wyraźnie wymóg podłączenia na sztywno lub poprzez złącze elastyczne.
- i. Kuchenkę gazową lokalizować obok zlewozmywaka. Jeżeli kuchenka jest zlokalizowana gdzie indziej (nie jako zwarta zabudowa) zaprojektować i ująć w kosztorysie całą projektowaną zabudowę meblami tak aby nie powstawały puste miejsca pośrednie.
- j. Stosować kocioł kondensacyjny z zamkniętą komorą spalania – zamieścić rysunek szczegółowy komina powietrzno-spalinowego ze szczegółem przejścia przez dach. W kosztorysie podać długość komina. W przypadku wykorzystania istn. kanału przewidzieć w kosztorysie czyszczenie kanału z wywozem sadzy, montażem wkładu alufol i włożenie nowego komina. Kominy zewnętrzny do kotła izolować termicznie (system np. MK kominy z kolanem z czerpnią i izolowaną rurą spalinową 80/140mm)
- k. Kocioł gazowy lokalizować w odległości min 60 cm od źródeł wody (wanna, prysznic, umywalka, zlewozmywak)
- l. W kosztorysie przewidzieć próby szczelności i opinię kominiarską dla każdego lokalu oddzielnie.
- m. Do kondensacyjnego kotła gazowego doprowadzić kanalizację w celu odprowadzenia kondensatu.
- n. Zaprojektować do kotła pokojowy regulator tygodniowy z termostatem.
- o. Podać w projekcie stan istniejących instalacji– w przypadku złego stanu technicznego przewidzieć wymianę istniejących pionów.

4. Instalacje c.o.

- a. Na rzutach zamieścić wymiary istniejących wnęk podokiennych z informacją czy grzejnik montujemy we wnęce czy wnęka jest zamuroywana.
- b. Instalacje prowadzone w piwnicy oraz po ścianach w lokalu projektować stalowe spawane lub w technologii zaciskowej. Nie stosować rur miedzianych i z tworzywa. Instalacje prowadzone w brzdach lub obudowane można stosować z tworzywa sztucznego PEX/Al/PEX o temp. do +90 st C w izolacji.

- c. W przypadku źródła ciepła w lokalu (pierokuchnia, kocioł węglowy, gazowy) nie stosować izolacji termicznej na rurach c.o. W przypadku zasilania centralnego z węzła cieplnego izolację stosować wyłącznie na pionach w częściach wspólnych tj. klatki schodowe, piwnica, inne pomieszczenia nieogrzewane.
- d. Stosować grzejniki stalowe płytowe z zaworem kątowym i głowicą termostatyczną na zasilaniu i zaworem odcinającym na powrocie,
- e. W łazienkach stosować grzejniki drabinkowe z zaworem i głowicą termostatyczną na zasilaniu i zaworem odcinającym na powrocie. W łazienkach podejścia do grzejnika prowadzić podtynkowo – ująć w kosztorysach odtworzenie całej ściany wraz z kafelkami (jeśli występują).
- f. Kocioł gazowy lokalizować w odległości min 60 cm od źródeł wody (wanna, prysznic, umywalka, zlewozmywak)
- g. Grzejniki projektować na temp. zasilania max. + 60 °C. W przypadku braku miejsca na projektowany grzejnik dopuszcza się zaprojektowanie (ale tylko w pojedynczych pomieszczeniach a nie w całym lokalu) grzejników na temp zasilania + 70 °C.
- h. Przy doborze średnic przewodów stosować max. liniowy spadek ciśnienia $R=100\text{Pa/m}$
- i. Na najwyższej kondygnacji stosować powyżej grzejników na pionie automatyczny zawór odpowietrzający z zaworem odcinającym. W przypadku grzejników łazienkowych automatyczny zawór zabudować na grzejniku.
- j. Wykonać szczegółowe obliczenia strat ciepła na przenikanie i wentylację z podziałem na każdy lokal, z podaniem wskaźnika W/m^2 i W/m^3 .
- k. Wykonać szczegółowe obliczenia zapotrzebowania na c.w.u. z podaniem Q_{max} godzinowego i $Q_{\text{śr}}$ godzinowe, podać liczbę mieszkańców.
- l. W projekcie zamieścić rysunek szczegółowy podłączenia i lokalizacji grzejnika.
- m. Wykonać rozwinięcie instalacji. Podać średnicę rur oraz grubość izolacji.
- n. Podać w projekcie stan istniejących instalacji– w przypadku złego stanu technicznego przewidzieć wymianę istniejących pionów.
- o. W przypadku montażu grzejników we wnękach uwzględnić w kosztorysie instal. sanitarnych oczyszczenie wnęki, częściowe zabudowanie i montaż tak aby zewnętrzna krawędź grzejnika licowała się z krawędzią ściany (zdarza się że wnęka jest głęboka a grzejnik jest za głęboko montowany).
- p. Wykonać osobny dział kosztorysu na instalację c.o.
- q. W przypadku istniejących instalacji, które nie podlegają zakresowi projektu a przebiegają przez pomieszczenia modernizowane (remontowane) ale ich stan techniczny wymaga wymiany, należy w porozumieniu z inspektorem zaprojektować ich wymianę na nowe.
- r. W przypadku lokali użytkowych dwóch lub więcej stosować odrębne instalacje – na odcjęściach na instalacje stosować dodatkowe podliczniki ciepła na c.o.
- s. Do kosztorysu ująć pozycje prób szczelności na zimno i gorąco oraz wykonania uruchomienia i regulacji instalacji c.o.
- t. Do kosztorysu ująć do kotła pokojowy regulator tygodniowy z termostatem – wpisać w osobną pozycję.

5. Instalacja wentylacji

- a.** W pomieszczeniach z urządzeniami gazowymi z otwartą komorą spalania przewidzieć nawiew do pomieszczenia.
- b.** W lokalach mieszkalnych nie stosować wspólnej wentylacji łazienki i WC poprzez wentylatory mechaniczne kanałowe i dachowe – szczegóły wentylacji uzgodnić z Inspektorem.
- c.** W miarę możliwości stosować wyłącznie wentylację grawitacyjną.
- d.** W istniejące kominy murowane przewidziane do zastosowania jako wentylacyjne i spalinowe ująć montaż zabezpieczenia alufol lub inne wymagane w opinii kominiarskiej.

Sławomir Jagalla
513-000-996
ver. 01.03.2018