

Lp.	Podstawa	Opis i wyliczenia	j.m.	Poszcz.	Razem
1		Wykonanie opinii kominiarskiej			
1	KNR 4-01 d.1 0424-03 analogia	Wycięcie otworów dla komina w stropie - pod wykonanie wentylacji	miejsc.		
		1	miejsc.	1,000	
				RAZEM	1,000
2	KNR 4-01 d.1 0424-05 analogia	Wycięcie otworów dla komina w dachu drewnianym - dla wykonania wentylacji	miejsc.		
		1	miejsc.	1,000	
				RAZEM	1,000
3	KNR 4-01 d.1 0209-02	Przebiecie otworów o powierzchni 0.05 m2 - 0.10 m2 w elementach z betonu żwirowego o grubości do 15 cm	m ²		
		0,5	m ²	0,500	
				RAZEM	0,500
4	kalk. własna	Wykonanie i montaż wentylacji przez strop ponad dach rurą blaszaną ocieploną - zgodnie z załączoną opinią kominiarską	m		
		2,60	m	2,600	
				RAZEM	2,600
5	KNR 0-14 d.1 2011-02	Obudowa elementów konstrukcji płytami gipsowo - kartonowymi na rusztach metalowych pojedynczych słupów, jednowarstwowa 75 - 01	m ²		
		2,30	m ²	2,300	
				RAZEM	2,300
6	KNR 2-02 d.1 0515-07 analogia	Obróbki wywiewek kanalizacyjnych w dachach krytych papą lub dachówką - z blachy ocynkowanej - uszczelnienie rury wentylacyjnej w obszarze połaci dachowej	szt.		
		1	szt.	1,000	
				RAZEM	1,000
7	KNR 4-01 d.1 0322-02	Obsadzenie kratki wentylacyjnych w lokalu	szt.		
		1	szt.	1,000	
				RAZEM	1,000
8	KNR 4-01 d.1 0419-01	Wykonanie rusztowania przy kominach o obwodzie do 2 m	szt.		
		1	szt.	1,000	
				RAZEM	1,000
9	KNR 4-01 d.1 0206-03	Zabetonowanie otworów w stropach i ścianach o powierzchni do 0.2 m2 przy głębokości do 10 cm	szt.		
		1	szt.	1,000	
				RAZEM	1,000
10	KNR 4-01 d.1 0108-09 0108-10	Wywiezienie gruzu spryzmowanego samochodami skrzyniowymi na odległość 10 km	m ³		
		0,20	m ³	0,200	
				RAZEM	0,200
11	kalk. własna	opinia kominiarska po remoncie o sprawności wykonanej wentylacji	szt		
		1	szt	1,000	
				RAZEM	1,000

Inspektor Nadzoru Inwestorskiego

Violetta Puczyńska
 upr. bud. GP-KZ-7342/256/92
 w specjalności konstrukcyjno-budowlanej
 KUP/BO/0088/05

1 z 1

(pieczęć Rej. Zakł. Usług Kominiarskich)

Zamość dnia 27.12.2017 r.



ZAKŁAD KOMINIARSKI
mistrz kominiarski
Jarosław Czyż
upr. mistrz. 4203/2002r.
ul. Orki 1, 89-200 Zamość
tel. 696-739-521

Opinia Nr 389 / 2017

Z wyników przeprowadzonych oględzin – ekspertyzy urządzeń ogrzewczo – kominowych
w Bydgoszczy ul Bydgoska Nr 24
dotycząca mieszkania Nr 9 Pana /i/ Wspólnota Mieszkaniowa Bydgoska 24
sporządzona przez posiadającego wymagane uprawnienia mistrza kominiarskiego
Pana JAROSŁAWA CZYŻ..... w celu.

1. Wskazania miejsca na podłączenie
2. Ustalenia prawidłowości podłączenia
3. Ustalenia przyczyn wadliwego działania urządzeń

W związku z czym stwierdza się co następuje :

1. Przewód(y) Nr (patrz szkic na odwrocie) odpowiadają – nie odpowiadają
wymaganiom niżej wymienionych przepisów i może (mogą) - nie może (nie mogą) być przeznaczony (e)
do podłączenia wentylacji wywiewnej w pomieszczeniu łazienki .

Podać rodzaj urządzenia a w przypadku braku możliwości podłączenia podać przyczyny

2. Urządzenie (a) podłączone jest (są) prawidłowo – nieprawidłowo
Podać rodzaj urządzenia

Jeżeli nieprawidłowo – podać z jakiej przyczyny

3. Urządzenie (a) działa (ją) wadliwie z przyczyn
Wymienić jakie

Celem osiągnięcia prawidłowego funkcjonowania urządzenia należy : Wentylację wywiewną z pomieszczenia
łazienki wyprowadzić przez strop ponad dach rurą blaszaną ocieploną o wew. śr.150mm z zadaszeniem na
na wysokość 180 cm ponad dach.

Wymienić sposoby usunięcia przyczyn wadliwego działania

Inne uwagi Po wykonaniu zaleceń ponownie zgłosić

Opinię sporządzono w oparciu o : Ustawę prawo Budowlane z dnia 07.07.1994 r./ Dz. U. Nr 89 poz. 414/ ,
Ustawę o Ochronie p. poż. Z dnia 27.08.1991 r. Dz. U. Nr 81 poz. 351 / oraz na ich podstawie wydane przepisy
wykonawcze i obowiązujące normy przedmiotowe, w tym Rozp. Ministra Spraw Wewnętrznych z dnia
03.11.1992 r. w sprawie ochrony przeciwpożarowej budynków /Dz. U. Nr 92 poz. 460/ .

Opinie sporządzono w 3 egz. z przeznaczeniem 2 egz. dla Wspólnota Mieszkaniowa Bydgoska 24
1 egz. dla

Potwierdzenie odbioru opinii :

Dniapodpis.....

OPINIODAWCA

(uprawniony rej. Mistrz kominiarski)



ZAKŁAD KOMINIARSKI
mistrz kominiarski
Jarosław Czyż
upr. mistrz. 4203/2002r.
ul. Orki 1, 89-200 Zamość
tel. 696-739-521

Uwagi :

1. Szkic orientacyjny na odwrocie
2. Niepotrzebne skreślić



Zabudowa K-G
 Kuchnia
 przebieg ścian
 Kuchnia
 Ścienne
 TAZ z u.c.
 prądów wentyl.
 dymosanie wyprawy
 ścian dach

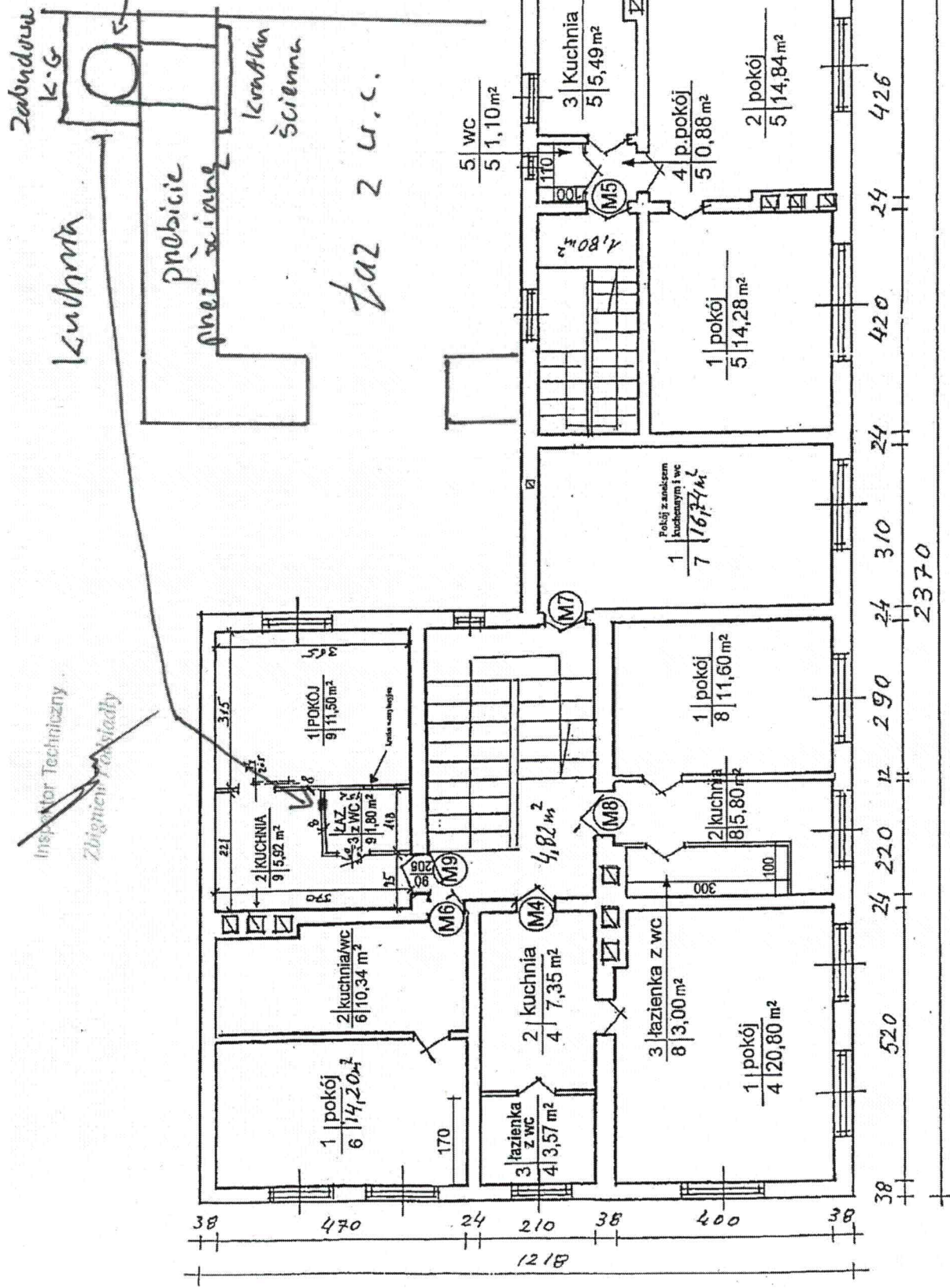

Inwentaryzacja budynków
 przy ul. Bydgoskiej nr 24 w Bydgoszczy

RZUT POZIOMY
 I. PIĘTRA
 Skala 1:100

zwerzyltował
 inż. Lidia Czerwńska
 nr upr. GPKG-I-7342-10/196

Skorygował:
 mgr inż. Włodzisław Kępa
 Iprawnienia budowlane
 w specjalności konstrukcyjno-technicznej
 w zakresie planów
 Nr ewid. GP-KZ-7342/14291

Inspektor Techniczny
 Zbigniew Kosiński

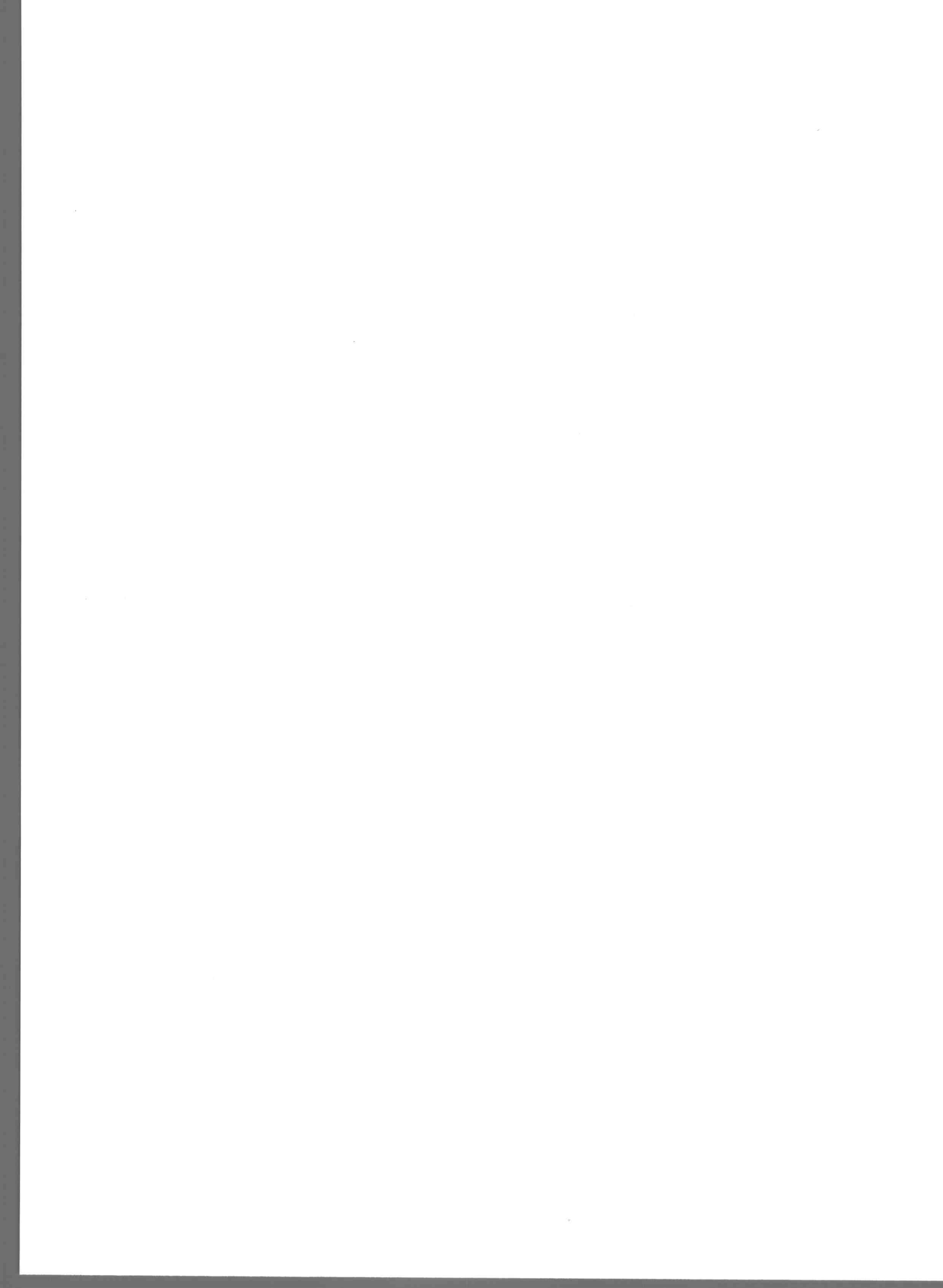

Lp.	Podstawa	Opis i wyczerpania	j.m.	Poszcz.	Razem
Powstańców Wielkopolskich 21 m. 8					
1	analiza indywidualna	Spuszczenie i napełnienie wody w instalacji c.o.	kpl.		
		1	kpl.	1,000	
				RAZEM	1,000
2	KNR-W 4-02 0521-02 analogia	Demontaż grzejnika stalowego dwupłytkowego	kpl.		
		3	kpl.	3,000	
				RAZEM	3,000
3	KNR-W 2-15 0418-07	Grzejniki stalowe dwupłytkowe o wysokości 600 mm i długości 1100 mm Stelrad C22 1100/600	szt.		
		2	szt.	2,000	
				RAZEM	2,000
4	KNR-W 2-15 0418-11	Grzejniki stalowe trzy płytkowe o wysokości 1100/600(wymaga przeniesienia na sąsiednią ścianę) lub 800/900 w dotychczasowym miejscu(przerobić podejście pod grzejnik_ - Uzgodnić z lokatorem Stelrad Compact C 33	szt.		
		1	szt.	1,000	
				RAZEM	1,000
5	KNR-W 2-15 0412-02	Głowice termostatyczne	szt.		
		3	szt.	3,000	
				RAZEM	3,000
6	KNR 2-15 0422-01 analogia	Rury przyłączone o śr. 10-15 mm do grzejników c.o. żeliwnych, stalowych, aluminiowych, płytowych	kpl.		
		1	kpl.	1,000	
				RAZEM	1,000

Inspektor Nadzoru Inwestorskiego

Insp. nadzoru
Anna Sikorska

upr. bud. KUP/0062/OWOS/11

do kierowania robotami budowlanymi i nadzoru nadzoru
w specjalizacji inżynierskiej w zakresie sieci, instalacji
i urządzeń ciepłych, wentylacyjnych, gazowych,
wodociągowych i kanalizacyjnych
KUP/IS/0136/11

100

100

