

Polska Spółka Gazownictwa sp. z o.o.
Oddział Zakład Gazowniczy w Bydgoszczy
ul. Jagiellońska 42, 85-097 Bydgoszcz

Wpł.
Ch. 15 STY. 2018

156

Gazownia w Bydgoszczy
ul. Jagiellońska 42, 85-097 Bydgoszcz
tel. 052 328 53 08, faks 052 328 53 19

Nr sprawy: **115877**
Nr warunków: **WI/PSG-W800/DT/GB/46/2018**
Data: **12.01.2018**

Podmiot występujący o warunki przyłączenia

▪ **Miasto Bydgoszcz**
ul. Jezuicka 1,
85-102 Bydgoszcz

Adres do korespondencji

Administracja Domów Miejskich
„ADM” Spółka z o.o.
ul. Jana i Jędrzeja Śniadeckich 1
85-011 Bydgoszcz

WARUNKI PRZYŁĄCZENIA DO SIECI GAZOWEJ

Przewidywany pobór gazu ziemnego wysokometanowego w ilości nie większej niż 10 m³/h / gazu ziemnego zaazotowanego w ilości nie większej niż 25 m³/h

W odpowiedzi na wniosek z dnia **12.01.2018** w oparciu o Rozporządzenie Ministra Gospodarki z dnia 2 lipca 2010 r. w sprawie szczegółowych warunków funkcjonowania systemu gazowego Dz.U. 2014 r. poz. 1059, wydaje się następujące Warunki przyłączenia do sieci gazowej:

1. Rodzaj paliwa wg PN-C-04750:2011: gaz z rodziny gazy ziemne, wysokometanowy, symbol E.
2. Miejsce przyłączenia instalacji podmiotu (Punkt wyjścia z systemu gazowego): **lokal mieszkalny**, adres: **ul. Zbożowy Rynek 6/6, 85-116 Bydgoszcz**.
3. Cel wykorzystania paliwa gazowego: **przygotowanie posiłków, przygotowanie ciepłej wody, ogrzewanie pomieszczeń**.
4. Rodzaj i ilość urządzeń gazowych, które będą podłączone do instalacji gazowej:
 - **kocioł gazowy dwufunkcyjny** o mocy **24 [kW]**, sztuk: **1**, suma mocy: **24 [kW]**
 - **kuchnia gazowa 4-palnikowa** o mocy **6 [kW]**, sztuk: **1**, suma mocy: **6 [kW]**
 - łączna moc wszystkich urządzeń: **30 [kW]**
5. Dostawa i odbiór paliwa gazowego:
 - moc umowna: **4,0 [m³/h]**, roczny odbiór paliwa gazowego: **1200,0 [m³/rok]**, sztuk: **1**
6. Miejsce włączenia do czynnej sieci gazowej:
 - **instalacja istniejąca w w/w obiekcie**, lokalizacja: **Bydgoszcz, ul. Zbożowy Rynek 6**
7. Ciśnienie paliwa gazowego:
 - 7.1. w sieci dystrybucyjnej: minimalne: **1,8 [kPa]**, maksymalne: **2,5 [kPa]**.
 - 7.2. w punkcie dostarczania i odbioru: minimalne: **1,8 [kPa]**, maksymalne: **2,5 [kPa]**.
8. Wymagania dotyczące kontroli dostawy i odbioru paliwa gazowego:
 - 8.1. Charakterystyka układu pomiarowego:
 - typ gazomierza: **G-4**, rozstaw króćców: **130 [mm]**, sztuk: **1**, lokalizacja: **w szafce na klatce schodowej**, dostarcza: **PSG sp. z o.o.**
 - 8.2. Wymagania dotyczące redukcji:
 - nie dotyczy

9. Miejsce rozgraniczenia sieci gazowej PSG sp. z o.o. i instalacji odbiorcy przyłączonego (Punkt wyjścia z systemu gazowego) stanowi: **kurek główny zlokalizowany w szafce na zewnętrznej ścianie budynku.**
10. Instalacja gazowa powinna być zaprojektowana i wykonana w trybie określonym Prawem budowlanym, zgodnie z wymogami Rozporządzenia Ministra Infrastruktury z dnia 12 kwietnia 2002 r. w sprawie w sprawie warunków technicznych, jakim powinny odpowiadać budynki i ich usytuowanie (Dz. U. 2015 r. poz. 1422) w oparciu o dokumentację techniczną, na którą uzyskano prawomocne pozwolenie na budowę. Zgodnie z powyższymi przepisami zabrania się stosowania w jednym budynku gazu płynnego i gazu z sieci gazowej. Zaprojektowanie i wykonanie instalacji gazowej leży po stronie Klienta.
11. Przyłączane do sieci urządzenia i instalacje muszą spełniać wymagania techniczne i eksploatacyjne zapewniające:
 - 11.1. bezpieczeństwo funkcjonowania systemu gazowego,
 - 11.2. zabezpieczenie systemu gazowego przed uszkodzeniami spowodowanymi niewłaściwą pracą przyłączonych urządzeń,
 - 11.3. zabezpieczenie przyłączonych urządzeń, instalacji przed uszkodzeniami w przypadku awarii lub wprowadzenia ograniczeń w poborze lub dostarczaniu paliw gazowych.
12. W przypadku zmiany parametrów odbioru paliwa gazowego należy ponownie wystąpić z Wnioskiem o określenie nowych Warunków przyłączenia do sieci gazowej.
13. Warunki przyłączenia są ważne przez okres 24 miesięcy od dnia ich wydania, to jest do dnia **12.01.2020.**
14. Warunki przyłączenia sporządzono w dwóch egzemplarzach, w tym jeden dla Klienta.
15. Klauzule:
 - 15.1. W realizacji przyłączenia (w tym w opracowaniach projektowych) należy stosować rozwiązania techniczne i technologiczne przewidziane wewnętrznymi opracowaniami PSG sp. z o.o. Oddział Zakład Gazowniczy w Bydgoszczy, których odpowiednie części tematyczne będą udostępnione projektantowi/wykonawcy na jego zgłoszenie, wyrażone w formie pisemnej, lub elektronicznej.
 - 15.2. Projekt instalacji gazowej nie podlega uzgodnieniu w PSG sp. z o.o.
 - 15.3. Niniejsze Warunki przyłączenia do sieci gazowej stanowią oświadczenie o zapewnieniu dostarczania paliwa gazowego w rozumieniu art. 34 ust. 3 pkt. 3 lit. A) Ustawy Prawo budowlane oraz art. 7 ust 14 Ustawy Prawo energetyczne, jednak nie są zobowiązaniem do sprzedaży paliwa gazowego.

PRZEDSIĘBIORSTWO GAZOWNICZE
Sektora Przyłączenia

.....
Marcin Makowski

Wszelkie uwagi dotyczące warunków należy kierować do:
Gazownia w Bydgoszczy, ul. Jagiellońska 42, 85-097 Bydgoszcz
Warunki sporządził: **Andrzej Makowski**, telefon: **52 3285427**
adres e-mail: **andrzej.makowski@psgaz.pl**

Bydgoszcz 23.03.2018r

OPINIA 30/2018

Z wyników przeprowadzonych oględzin – ekspertyzy urządzeń ogrzewczo – kominowych

**Bydgoszcz ul. Zbożowy Rynek 6/6
Szkic załączono**

Sporządzona przez mistrza kominarskiego *Zdzisława Jasińskiego na okoliczność montażu kotła gazowego dwufunkcyjnego – pustostan do remontu*

W związku z czym stwierdza się co następuje ;

1. Brak wolnego przewodu kominowego w celu podłączenia kotła gazowego w lokalu nr 6.
2. Istnieje możliwość zamontowania kotła gazowego tylko w pomieszczeniu łazienki dla lokalu nr 6 . W pomieszczeniu łazienki jest brak wentylacji grawitacyjnej. Kubatura łazienki wynosi 11,77 m³ a wysokość 3,33m.
3. Wykonano wizję lokalną w lokalu mieszkalnym nr 7 / jest to lokal na II piętrze w celu ustalenia możliwości przeprowadzenia przewodów kominowych zastępczych dla wentylacji w łazience i dla kotła gazowego dla lokalu mieszkalnego nr 6.
4. Na szkicu zaznaczono jedynie możliwą lokalizację – trasę przebiegu przewodów kominowych zastępczych dla wentylacji i kotła gazowego.
5. Lokal mieszkalny nr 6 posiada w kuchni wentylację grawitacyjną , która jest podłączona do przewodu kominowego z zastosowaniem rury Spiro.
6. Uwaga zasadnicza w pomieszczeniu łazienki w lokalu mieszkalnym nr 6 i 7 przebiega ściana kominowa , do której proponuję się przykleić z tymi zastępczymi przewodami kominowymi patrz szkic.

UWAGA :

Na szkicu przedstawiono proponowane rozwiązanie dla przewodów kominowych zastępczych dla wentylacji i dla kotła gazowego dwufunkcyjnego z zamkniętą komorą spalania.

W oparciu o art. 62 Ustaw Prawa Budowlanego z dnia 7 lipca 1994r. (Dz.U.nr 89 poz.414) z zmianami (Dz.U. z 2006r. Nr 156, poz 1118), oraz Rozporządzenie Ministra Infrastruktury z dnia 12 kwietnia 2002r, w sprawie warunków technicznych, jakim powinny odpowiadać budynki i ich usytuowanie. (Dz.U.nr 75poz. 690), Rozporządzenie Ministra Spraw Wewnętrznych i Administracji z 21.04.2006r (DZ.U. z 2006r. Nr 80, poz.563, § 30 ust. 1 pkt 1,2,3 i ust 2) oraz na ich podstawie wydane przepisy wykonawcze i obowiązujące normy przedmiotowe.

Opinię sporządzono w 2 egz. z przeznaczeniem po 1 egz. dla Administratora
1 egz. dla a/a

Potwierdzenie odbioru opinii :

Dnia

Podpis

MISTRZ KOMINIARSKI
wpisany do Rejestru
pod Nr 101/06 woj. kuj.-pomorskie
Upr. Nr 101/06
Zdzisław Jasiński

OPINIODAWCA

(uprawniony mistrz kominarski)

ul. Zbożowy Rynek 6/6

PROJEKTOWANA LOKALIZACJA PRZEWODÓW
KIMINOWYCH ZASTĘPCZYCH

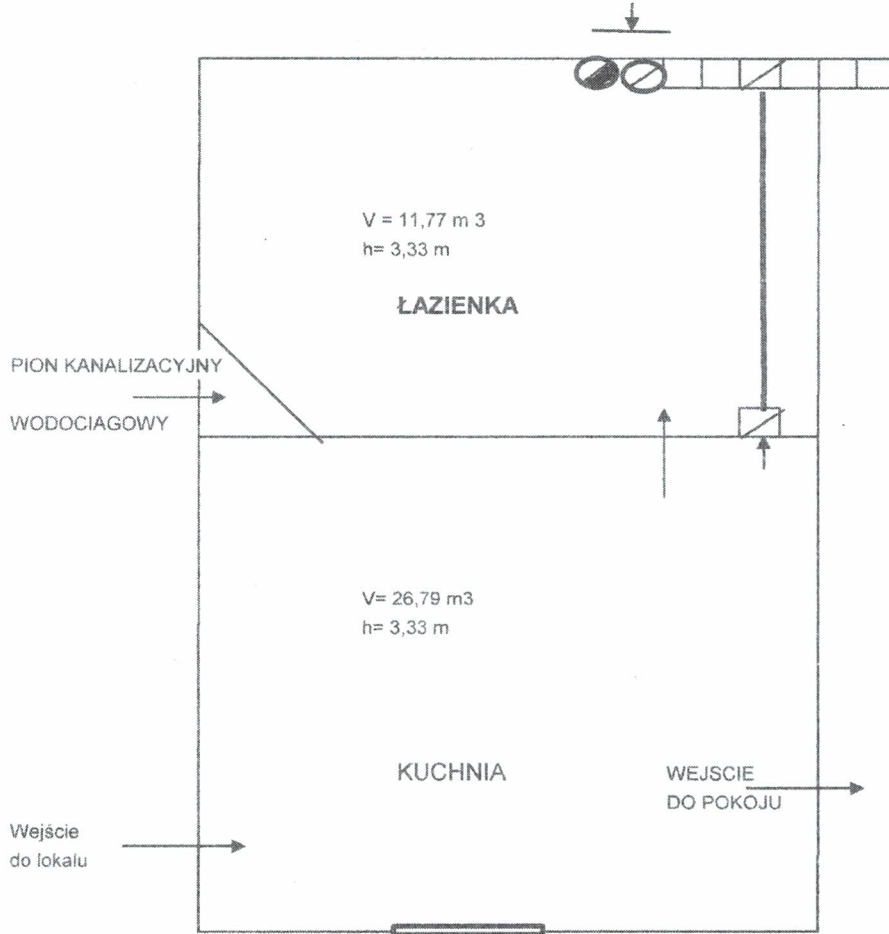

MISTRZ KAMIENIARSKI
wpisany do Rejestru
pod Nr 101/06 woj. kuj.-pomorskie
Upr. Nr 101/06

Zdzisław Jasiński