

# DOKUMENTACJA BUDOWLANO-WYKONAWCZA

URZĄD MIASTA  
Bydgoszcz  
Wydział Administracji Budowlanej

DOKUMENTACJA PROJEKTOWA W ZAKRESIE TERMOMODERNIZACJI ELEWACJI, REMONTU DACHU  
ORAZ WYKONANIA NOWEGO PODZIAŁU FUNKCJONALNEGO BUDYNKU MIESZKALNEGO

## TOM II- INWENTARYZACJA

Nazwa i adres inwestycji: Termomodernizacja i modernizacja budynku mieszkalnego  
przy ul. Saperów 207, 85-542 Bydgoszcz

Kategoria obiektu: ~~VIII~~ ~~XII~~ ~~XIII~~ ~~209~~

Numer działki ewidencyjnej: 046101\_1.0015.5/7

Nazwa i adres inwestora: Miasto Bydgoszcz  
ul. Jezuicka 1, 85-102 Bydgoszcz

Nazwa i adres jednostki: Przedsiębiorstwo Handlowo Usługowe "Archipro"  
projektowania: Paulina Kraszewska,  
ul. Książęca 7, 66-470 Kostrzyn nad Odrą

Projektant: mgr inż. Łukasz Kraszewski

Branża konstrukcyjna: WKP/0052/POOK/10

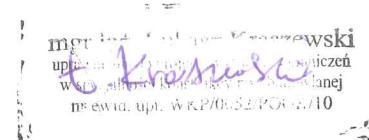

Projektant: mgr inż. arch. Piotr Borkowski

Branża architektoniczna: 47/WPOKK/2013

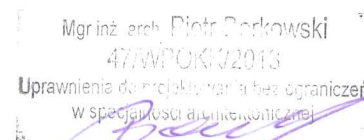

Opracowała: mgr inż. arch. Paulina Kraszewska

*Paulina Kraszewska P*

Poznań  
15 Grudzień 2015

SPIS TOMÓW DOKUMENTACJI

- TOM I - DOKUMENTY FORMALNO-PRAWNE
- TOM II - INWENTARYZACJA
- TOM III - ARCHITEKTURA I KONSTRUKCJA
- TOM IV- INSTALACJE SANITARNE
- TOM V - INSTALACJE ELEKTRYCZNE

SPIS ZAWARTOŚCI DOKUMENTACJI INWENTARYZACJI

1.	DANE OGÓLNE	4
1.1.	CEL OPRACOWANIA	4
1.2.	PODSTAWA OPRACOWANIA	4
1.3.	CHARAKTERYSTYKA OBIEKTU	4
1.4.	OCHRONA DZIEDZICTWA KULTUROWEGO I ZABYTEKÓW	4
1.5.	GABARYTY OBIEKTU	4
2.	OPIS TECHNICZNY	5
2.1.	STAN ISTNIEJĄCY	5
2.2.	ZESTAWIENIE POWIERZCHNI POSZCZEGÓLNYCH MIESZKAŃ BUDYNKU	6
2.3.	STAN TECHNICZNY BUDYNKU	8
3.	DOKUMENTACJA FOTOGRAFICZNA	11
4.	CZĘŚĆ RYSUNKOWA	17
4.1.	LOKALIZACJA	
4.1.1.	PS-1-01 PLAN SYTUACYJNY SKALA 1:500	18
4.2.	INWENTARYZACJA	
4.2.1.	INW-2-01 RZUT PIWNICY SKALA 1:100	19
4.2.2.	INW-2-02 RZUT PARTERU SKALA 1:100	20
4.2.3.	INW-2-03 RZUT I-GO PIĘTRA SKALA 1:100	21
4.2.4.	INW-2-04 RZUT PODDASZA SKALA 1:100	22
4.2.5.	INW-2-05 PRZEKRÓJ A-A SKALA 1:100	23
4.2.6.	INW-2-06 PRZEKRÓJ B-B SKALA 1:100	24
4.2.7.	INW-2-07 ELEWACJA AB SKALA 1:100	25
4.2.8.	INW-2-08 ELEWACJA BC SKALA 1:100	26
4.2.9.	INW-2-09 ELEWACJA CD SKALA 1:100	27

4.2.10.	INW-2-10 ELEWACJA DA	SKALA 1:100	28
4.2.11.	INW-2-11 ZESTAWIENIE STOLARKI OKIENNEJ I DRZWIOWEJ	SKALA 1:100	29
4.2.12.	INW-2-12 ZESTAWIENIE STOLARKI OKIENNEJ I DRZWIOWEJ	SKALA 1:100	30
4.2.13.	INW-2-13 ZESTAWIENIE STOLARKI OKIENNEJ I DRZWIOWEJ	SKALA 1:100	31
4.2.14.	INW-2-14 ZESTAWIENIE STOLARKI OKIENNEJ I DRZWIOWEJ	SKALA 1:100	32

URZĄD MIASTA  
Bydgoszcz  
Wydział Administracji i Gospodarki

## 1. DANE OGÓLNE

### 1.1. CEL OPRACOWANIA

Celem opracowania jest inwentaryzacja budynku przy ul. Saperów 207 w Bydgoszczy na działce ewidencyjnej 046101\_1.0015.5/7 pod potrzeby wykonania dokumentacji projektowej obejmującej termomodernizację elewacji budynku, remont dachu oraz przebudowę układu pomieszczeń wewnętrznych budynku w celu nowego podziału mieszkań na mieszkania socjalne. Zakres opracowania obejmuje całość budynku z wyjątkiem klatek schodowych. Dokumentacja została przygotowana w celu uzyskania pozwolenia na budowę.

URZĄD MIASTA  
Bydgoszczy  
Wydział Administracji Budowlanej  
i 209, Kuku

### 1.2. PODSTAWA OPRACOWANIA

- Zlecenie Inwestora,
- Uzgodnienia z Zamawiającym,
- Wizja lokalna i oględziny budynku,
- Dokumentacja fotograficzna,
- Mapa sytuacyjna do celów informacyjnych,

### 1.3. CHARAKTERYSTYKA OBIEKTU

Obiekt jest budynkiem mieszkalnym wielorodzinnym z jednym lokalem użytkowym (dziś już nie użytkowanym), usytuowanym przy ulicy Saperów 207 w Bydgoszczy. Część lokali budynku jest zamieszkała, pozostałe są pustostanami. Budynek ze względu na swój charakter jest objęty ochroną konserwatorską.

Dla łatwiejszej nawigacji przyjęto umowne nazewnictwo każdej z elewacji. Elewacja od strony ul. Saperów (elew. pln-wsch) będzie oznaczona symbolem AB, elewacja pln-zach - BC, elewacja tylna (pld-zach) - CD, natomiast elewacja pld-wsch. - DA. Schemat usytuowania budynku oraz przyjętych oznaczeń przedstawiony został w dokumentacji rysunkowej.

### 1.4. OCHRONA DZIEDZICTWA KULTUROWEGO I ZABYTKÓW

Teren inwestycji jest objęty ochroną konserwatorską. W związku z tym należy zachować procedury wynikające z Ustawy o ochronie zabytków i opiece nad zabytkami z 23.07.2003 r.

### 1.5. GABARYTY OBIEKTU

Budynek wyraźnie wyróżnia się na dwa oddzielne obiekty z dwiema niezależnymi klatkami schodowymi i piwnicami, o różnej ilości kondygnacji, przylegających do siebie bocznymi elewacjami.



SCHEMAT SYTUACYJNY

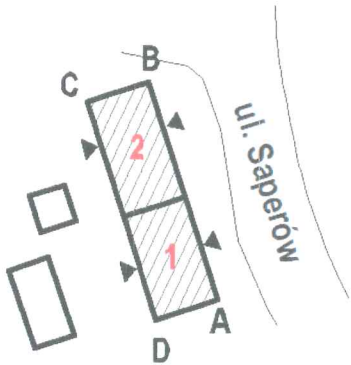

OBIEKT 1

Długość: 16,60 m  
 Szerokość: 9,80 m  
 Wysokość: 12,50 m  
 Pow. zabudowy: 162,68 m²  
 Pow. użytkowa: 316,8 m²  
 Liczba kondygnacji: 4  
 kondygnacji ( 3 kondygnacje  
 nadziemne)  
 Budynek zaklasyfikowano jako  
 budynek niski (N)

OBIEKT 2

Długość: 18,40 m  
 Szerokość: 9,80 m  
 Wysokość: 9,40 m  
 Pow. zabudowy: 180,32 m²  
 Pow. użytkowa: 259,5 m²  
 Liczba kondygnacji: 3  
 kondygnacji ( 2 kondygnacje  
 nadziemne)  
 Budynek zaklasyfikowano jako  
 budynek niski (N)

2. OPIS TECHNICZNY

2.1. STAN ISTNIEJĄCY

*209 klatka*  
 Budynek mieszkalny przy ul. Saperów 207 w Bydgoszczy to obiekt wielorodzinny, z wyraźnym podziałem na dwa odrębne obiekty przylegające do siebie bocznymi elewacjami. W pkt.1.5 niniejszej dokumentacji zamieszczono umowny schemat podziału budynku.  
 Komunikacja pionowa odbywa się za pomocą dwóch klatek schodowych dostępnych z ulicy Saperów, umieszczonych w dwóch niezależnych częściach budynku prowadzących do mieszkań oraz do piwnic. Część z mieszkań jest zamieszkała, pozostałą część stanowią pustostany. Na najwyższej kondygnacji istnieje poddasze nieużytkowane, wykorzystywane przez mieszkańców jako suszarnia. Na parterze drugiej części wg umownego podziału znajduje się nieużytkowany obecnie lokal użytkowy przystosowany do handlu.  
 Konstrukcja schodów drewniana, oparta na ścianach murowanych. Obie części budynku są podpiwniczone. Jedna z nich posiada trzy kondygnacje mieszkalne: parter, piętro, poddasze, natomiast druga, 2 kondygnacje: parter, poddasze.  
 Dach w konstrukcji drewnianej, dwuspadowy o nachyleniu połaci pod kątem 45°.. Połac dachowa pokryta dachówką ceramiczną.  
 Obiekt zbudowany w konstrukcji tradycyjnej, ściany zewnętrzne murowane z cegły pełnej, nieotynkowane o grubości 38cm. Na elewacjach widoczne detale architektoniczne, tzn. łuki nadokienne i gzyms kordonowy.  
 Strop nad piwnicą odcinkowy ceglany, na belkach stalowych, pozostałe stropy na belkach drewnianych oparte na ścianach podłużnych (biegnących równoległe do ulicy Saperów).  
 Stolarka okienna częściowo wymieniona na nową stolarkę PCV, pozostałe okna drewniane w złym stanie technicznym.  
 Wody opadowe z dachu są odprowadzane poprzez system rynien i rur spustowych, z blachy ocynkowanej.  
 Na terenie działki znajdują się budynki i gospodarcze. Teren jest uzbrojony w sieci: wod-kan, gazową, elektroenergetyczną i telefoniczną.

2.2. ZESTAWIENIE POWIERZCHNI POSZCZEGÓLNYCH MIESZKAŃ BUDYNKU

Aktualnie w budynku znajduje się 9 lokali mieszkalnych i 1 lokal użytkowy

- MIESZKANIE NR 1 (PARTER I PIĘTRO)

URZĄD MIASTA  
Bydgoszczy  
Wydział Administracji Budowlanej

ZESTAWIENIE POMIESZCZEŃ				
NR POM.	NAZWA	RODZAJ POSADZKI	WYS. [M]	POW. [M2]
MIESZKANIE 1 (PARTER)				
1.01	POKÓJ	PARKIET DRW.	3,00	12,3
1.02	POKÓJ	PARKIET DRW.	3,00	3,4
1.03	POKÓJ	PARKIET DRW.	2,98	14,7
1.04	POKÓJ	PARKIET DRW.	2,98	17,9
1.05	POKÓJ	PARKIET DRW.	2,98	26,2
1.06	POKÓJ	PARKIET DRW.	3,10	20,7
1.07	PODDASZE NIEUŻYTKOWE	DESKI	3,10	5,1
SUMA				100,3

- MIESZKANIE NR 1A (PARTER)

ZESTAWIENIE POMIESZCZEŃ				
NR POM.	NAZWA	RODZAJ POSADZKI	WYS. [M]	POW. [M2]
MIESZKANIE 1A				
1A.01	KORYTARZ	PCV	3,22	3,8
1A.02	POKÓJ	PANELE PODŁ.	3,22	10,5
1A.03	PRZEDPOKÓJ	PANELE PODŁ.	3,22	2
1A.04	POKÓJ	PANELE PODŁ.	3,24	15,8
1A.05	KUCHNIA	PŁYTKI	3,23	9,5
1A.06	ŁAZIENKA	PŁYTKI	3,25	5,6
SUMA				47,2

- MIESZKANIE NR 2 (PARTER)

ZESTAWIENIE POMIESZCZEŃ				
NR POM.	NAZWA	RODZAJ POSADZKI	WYS. [M]	POW. [M2]
MIESZKANIE 2				
2.01	KORYTARZ	PANELE PODŁ.	3,26	5,5
2.02	ŁAZIENKA	PŁYTKI	2,3	5
2.03	KUCHNIA	PCV	3,21	10
2.04	POKÓJ	DESKI DREW.	3,21	18,5
2.05	POKÓJ	DESKI DREW.	3,21	11,5
SUMA				50,5

- MIESZKANIE NR 2A (PARTER)

ZESTAWIENIE POMIESZCZEŃ				
NR POM.	NAZWA	RODZAJ POSADZKI	WYS. [M]	POW. [M2]
MIESZKANIE 2A				
2A.01	KUCHNIA Z ŁAZIENKĄ	PCV	3,21	4,6
2A.02	POKÓJ	DESKI DREW.	2,89	10



Nazwa i adres inwestora:  
 MIASTO BYDGOSZCZ  
 ul. Jezuitska 1,  
 85-102 Bydgoszcz

Jednostka projektowa:  
 PRZEDSIĘBIORSTWO HANDLOWO USŁUGOWE  
 "ARCHIPRO" PAULINA KRASZEWSKA,  
 ul. Książęca 7, 66-470 Kostrzyn nad Odrą

2A.03	POKÓJ	DESKI DREW.	3,21	9,3
SUMA			23,9	

• MIESZKANIE NR 3 (I PIĘTRO)

ZESTAWIENIE POMIESZCZEŃ				
NR POM.	NAZWA	RODZAJ POSADZKI	WYS. [M]	POW. [M2]
MIESZKANIE 3				
3.01	KUCHNIA	PCV	2,47	8,30
3.02	ŁAZIENKA	PŁYTKI	2,47	1,30
3.03	PRZEDPOKÓJ	PANELE PODŁ.	2,47	2,20
3.04	POKÓJ	PANELE PODŁ.	3,42	12,50
3.05	POKÓJ	PNELE PODŁ.	3,33	15,30
SUMA				39,60

• MIESZKANIE NR 3A (I PIĘTRO)

ZESTAWIENIE POMIESZCZEŃ				
NR POM.	NAZWA	RODZAJ POSADZKI	WYS. [M]	POW. [M2]
MIESZKANIE 3A				
3A.01	KUCHNIA	DESKI DREW.	3,43	10,00
3A.02	ŁAZIENKA	PŁYTKI	2,05	1,70
3A.03	POKÓJ	DESKI DREW.	3,41	11,90
SUMA				23,60

• MIESZKANIE NR 4 (I PIĘTRO)

ZESTAWIENIE POMIESZCZEŃ				
NR POM.	NAZWA	RODZAJ POSADZKI	WYS. [M]	POW. [M2]
MIESZKANIE 4				
BRAK DOSTĘPU				49,00
SUMA				49,00

• MIESZKANIE NR 6 (IIPIĘTRO)

ZESTAWIENIE POMIESZCZEŃ				
NR POM.	NAZWA	RODZAJ POSADZKI	WYS. [M]	POW. [M2]
MIESZKANIE 6				
6.01	KUCHNIA	PCV	2,38	4,50
6.02	POKÓJ	DESKI DREW.	2,47	15,60
6.03	POKÓJ	DESKI DREW.	2,47	6,90
6.04	PODDASZE NIEUŻYTKOWE	DESKI DREW.	1,80	2,50
SUMA				29,50

• MIESZKANIE NR 7 (I PIĘTRO)

ZESTAWIENIE POMIESZCZEŃ				
NR POM.	NAZWA	RODZAJ POSADZKI	WYS. [M]	POW. [M2]
MIESZKANIE 7				
7.01	KORYTARZ	PANELE PODŁ.	2,15	8,50

7.02	POKÓJ	PANELE PODŁ.	2,10	24,10
7.03	ŁAZIENKA	PŁYTKI	2,10	4,70
7.04	POKÓJ	PANELE PODŁ.	2,32	8,80
7.05	POKÓJ	PANELE PODŁ.	2,70	17,00
7.06	KUCHNIA	PCV	2,52	3,90
7.07	PODDASZE NIEUŻYTKOWE	DESKI DREW.	6,00	16,10
SUMA				67

• LOKAL UŻYTKOWY (PARTER)

ZESTAWIENIE POMIESZCZEŃ				
NR POM.	NAZWA	RODZAJ POSADZKI	WYS. [M]	POW. [M2]
LOKAL UŻYTKOWY				
L.01	KORYTARZ	PŁYTKI	3,42	7,7
L.02	POMIESZCZENIE	PŁYTKI	3,42	28,1
L.03	POMIESZCZENIE	PŁYTKI	3,42	24,4
SUMA				60,2

*\*Powierzchnia pomieszczeń gospodarczych nie wliczono w sumę powierzchni całkowitej mieszkań.*

2.3. STAN TECHNICZNY BUDYNKU

2.3.1. ŚCIANY ZEWNĘTRZNE

Ściany zewnętrzne, nieotynkowane wykonane z cegły ceramicznej o różnej grubości w zależności od elewacji. Frontowa (od ul. Saperów) i tylna 38cm, szczytowe elewacje 46 i 56 cm, z widocznymi detalami architektonicznymi tj. łuki nadokienne i gzyms kordonowy. Elementy sztukaterii są w dobrym stanie technicznym. Widoczne zmiany pierwotnego wyglądu elewacji w postaci zamurowań otworów okiennych.

Podczas wizji lokalnej zaobserwowano miejscowe ubytki, a także działania korozji biologicznej na elementach takich jak parapety oraz obróbki blacharskie elementów ozdobnych.

Nie stwierdza się zarysowań murów, wymagających zabezpieczeń.

Dach na obu częściach budynku w bardzo złym stanie technicznym, zakwalifikowanym do całkowitego remontu (wymiana łat i kontr łat wymiana pokrycia dachowego i obróbek blacharskich, montaż membrany dachowej)

Ściany fundamentowe z cegły ceramicznej na zaprawie cementowo wapiennej grubości w granicach 54-73 cm. Mury w dobrym stanie technicznym.

2.3.2. WEWNĘTRZNE ŚCIANY NOŚNE

Wewnętrzne ściany nośne murowane z cegły ceramicznej na zaprawie cementowo-wapiennej, grubość ścian wraz z wyprawami od 24-29 cm, nie zauważono zarysowań czy innych uszkodzeń konstrukcyjnych.

2.3.3. STROPY CERAMICZNE

Stropy nad piwnicami, wykonane jako stropy ceramiczne odcinkowe na belkach stalowych. Stan techniczny dobry. Na stropach odcinkowych położone są warstwy podłogowe poziomu parteru, wykonane z desek podłogowych mocowanych do legarów drewnianych.

#### 2.3.4. STROPY DREWNIANE

Stropy między kondygnacyjne drewniane belkowe z podsufitką drewnianą i tynkami na trzcinie. Górne poszycie stropów stanowią deski drewniane. W nielicznych miejscach (mieszkanie 3a) z powodu awarii wody widoczne zawilgocenia.

#### 2.3.5. TYNKI WEWNĘTRZNE ŚCIAN I SUFITÓW

Tynki wewnętrzne ścian i sufitów elementów odkrytych w dobrym stanie, 10% tynków kwalifikuje się do usunięcia oraz wykonania nowych warstw. Ściany częściowo są pokryte tapetami oraz płytkami ceramicznymi, po zerwaniu występujących pokryć tynków należy zweryfikować opisany stan techniczny, szczególnie zwrócić uwagę na zawilgoceni i zagrzebienie ścian.

Ściany piwnic częściowo otynkowane, tynki na sklepieniach stropów odcinkowych nad piwnicą oraz ścianach w złym stanie technicznym, kwalifikują się w całości do wymiany.

#### 2.3.6. PODŁOGI

Podłogi drewniane stanowiące górne poszycie stropów belkowych w dobrym stanie bez widocznych uszkodzeń. Rozwiązania materiałowe posadzek zestawione zostały w tabelach zestawień powierzchni budynku.

#### 2.3.7. PIECE KAFLOWE

W nielicznych mieszkaniach zinwentaryzowano piece kaflowe, które pokazano w części rysunkowej w tomie II Inwentaryzacja.

#### 2.3.8. ŚCIANKI DZIAŁOWE

Ścianki działowe wykonane z cegły ceramicznej grubości 6 i 12 cm, występują również ścianki działowe w systemie suchej zabudowy.

#### 2.3.9. STOLARKA

Stolarka okienna w budynku częściowo wymieniona na stolarkę PCV, pozostałe okna drewniane w złym stanie technicznym.

Stolarka drzwiowa wewnętrzna, jest niejednolita. Część stolarki w obrębie mieszkań została zastąpiona nową stolarką dostępną na polskim rynku, pozostałą część stanowi stolarka drewniana, pokryta wieloma warstwami farby olejnej, wzbogaconą o ozdobne ościeżnice drewniane pokrywające całą grubość ściany.

Stolarka drzwiowa zewnętrzna różnorodna. Drzwi wejściowe do klatki obiektu nr 1 drewniane z przeszkleniami w dobrym stanie technicznym. Drzwi wejściowe do klatki schodowej obiektu nr 2 nowo wymienione, lecz nie pasujące do historycznego charakteru budynku. Na tylnej elewacji drzwi do piwnicy jak i drzwi do mieszkania nr 2 w złym stanie technicznym.



### 2.3.10. INSTALACJA WODOCIĄGOWA I KANALIZACYJNA

Budynek jest przyłączony do miejskiej sieci wodociągowej, gazowej i kanalizacyjnej. Istniejąca instalacja kanalizacyjna z rur PCV rozbudowywana z zastosowaniem różnych materiałów, urządzeń i armatury. Brak jednego punktu zbiorczego dla punktu poboru wody oraz kanalizacji, co jest wynikiem przeprowadzania modernizacji mieszkań we własnym zakresie. Widoczne odpływy wody na tylnej elewacji budynku. Obecnie z uwagi na czas jej użytkowania, występują liczne zniszczenia podłóg drewnianych i związane z niedokładnością przeprowadzanych remontów oraz miejscową korozją przewodów. Spowodowało to lokalne zawilgocenia przyległych elementów budynku, co doprowadziło do zniszczenia podłóg drewnianych. W omawianych lokalach znajdują się podejścia do instalacji wody i kanalizacji. Szczegółowy opis instalacji zawarty jest w Tomie IV

### 2.3.11. OGRZEWANIE I INSTALACJA GAZOWA

Budynek jest przyłączony do miejskiej sieci gazowej. W części lokali ciepła woda przygotowywana jest w piecykach gazowych, natomiast pomieszczenia ogrzewane są za pomocą pieców kaflowych stałopalnych. Piece kaflowe w pustostanach nie używane w złym stanie technicznym kwalifikują się do rozbiórki. Szczegółowy opis instalacji zawarty jest w Tomie IV

### 2.3.12. INSTALACJA ELEKTRYCZNA

Budynek jest przyłączony do miejskiej sieci elektrycznej. Istniejąca instalacja elektryczna nadaje się w całości do przebudowy. Szczegółowy opis instalacji zawarty jest w Tomie V -Instalacje Elektryczne przedmiotowej dokumentacji.

URZĄD MIASTA  
Bydgoszcz  
Wydział Administracji Budowlanej

### 3. DOKUMENTACJA FOTOGRAFICZNA



Zdjęcie 1: Elewacja frontowa AB od ul. Saperów (Część 1 budynku)

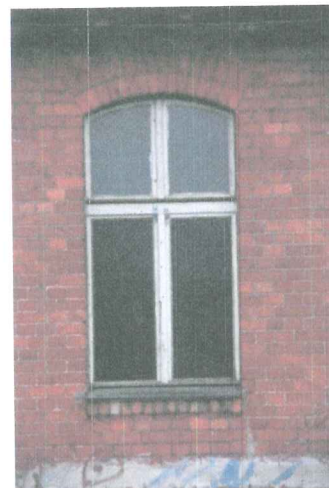

Zdjęcie 2: Fragment elewacji frontowej AB, otwór okienny



Zdjęcie 3: Elewacja frontowa AB od ul. Saperów (Część 2 budynku)



Zdjęcie 4: Fragment elewacji AB z widocznym murem pruskim



Zdjęcie 5: Elewacje AB i BC



Zdjęcie 6: Drzwi wejściowe do lokalu użytkowego



Nazwa i adres inwestora:  
MIASTO BYDGOSZCZ  
ul. Jezuicka 1,  
85-102 Bydgoszcz

Jednostka projektowa:  
PRZEDSIĘBIORSTWO HANDLOWO USŁUGOWE  
"ARCHIPRO" PAULINA KRASZEWSKA,  
ul. Książęca 7, 66-470 Kostrzyn nad Odrą



Zdjęcie 7: Elewacja CD (Część 2 budynku)



Zdjęcie 8: Drzwi wejściowe do piwnicy



Zdjęcie 9: Elewacja CD (Część 1 budynku)



Zdjęcie 10: Elewacja DA



Zdjęcie 11: Elewacja DA



Zdjęcie 12: Elewacja DA



Zdjęcie 13: Wnętrze budynku - lokal użytkowy



Zdjęcie 14: Wnętrze budynku - lokal użytkowy



Zdjęcie 15: Wnętrze budynku - lokal użytkowy



Zdjęcie 16: Wnętrze budynku - lokal użytkowy



Zdjęcie 17: Wnętrze budynku - mieszkanie 1A

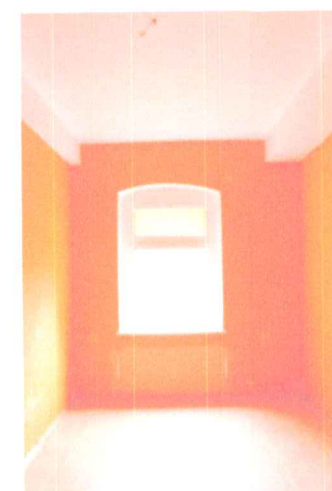

Zdjęcie 18: Wnętrze budynku - mieszkanie 1A





Zdjęcie 19: Wnętrze budynku - mieszkanie 2

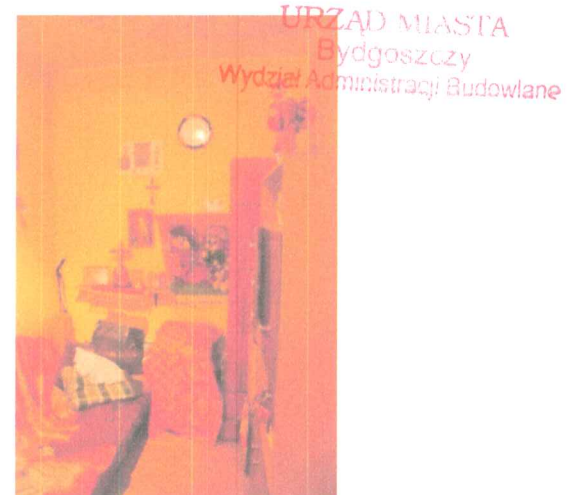

Zdjęcie 20: Wnętrze budynku - mieszkanie 2A



Zdjęcie 21: Wnętrze budynku - mieszkanie 3A



Zdjęcie 22: Wnętrze budynku - mieszkanie 3A



Zdjęcie 23: Wnętrze budynku - mieszkanie 1



Zdjęcie 24: Wnętrze budynku - mieszkanie 1





Zdjęcie 25: Wnętrze budynku - mieszkanie 1

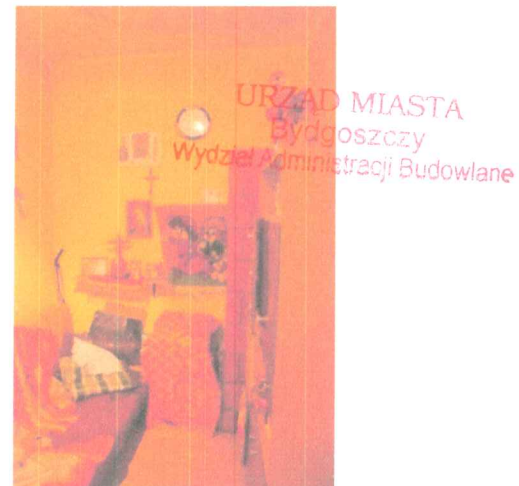

Zdjęcie 26: Wnętrze budynku - mieszkanie 1



Zdjęcie 27: Wnętrze budynku - poddasze nieużytkowe



Zdjęcie 28: Wnętrze budynku - poddasze  
nieużytkowe



Zdjęcie 29: Wnętrze budynku - poddasze nieużytkowe



Zdjęcie 30: Wnętrze budynku - poddasze  
nieużytkowe



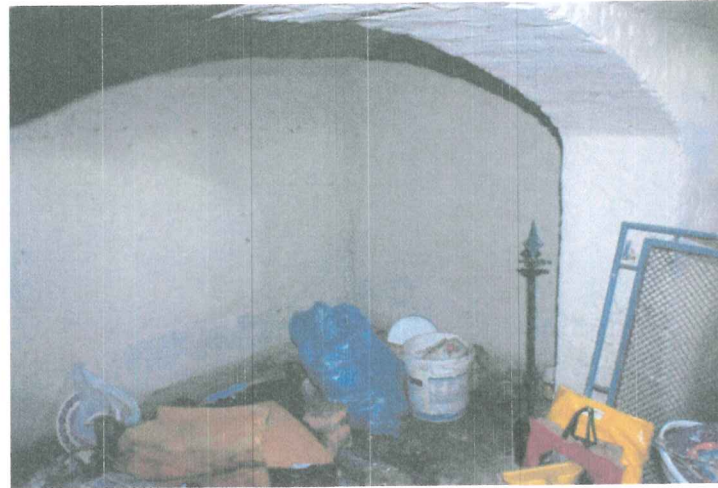

Zdjęcie 31: Wnętrze budynku - piwnica części 1 budynku



Zdjęcie 32: Wnętrze budynku - piwnica części 1 budynku



Zdjęcie 33: Wnętrze budynku - piwnica części 2 budynku



Zdjęcie 34: Wnętrze budynku - piwnica części 2 budynku



Zdjęcie 35: Wnętrze budynku - piwnica części 2 budynku



Zdjęcie 36: Wnętrze budynku - piwnica części 2 budynku

4. CZĘŚĆ RYSUNKOWA

4.1. LOKALIZACJA

4.1.1. PS-1-01 Plan sytuacyjny

skala 1:500

4.2. INWENTARYZACJA

4.2.1. INW-2-01 Rzut piwnicy

skala 1:100

4.2.2. INW-2-02 Rzut parteru

skala 1:100

4.2.3. INW-2-03 Rzut I-go piętra

skala 1:100

4.2.4. INW-2-04 Rzut poddasza

skala 1:100

4.2.5. INW-2-05 Przekrój A-A

skala 1:100

4.2.6. INW-2-06 Przekrój B-B

skala 1:100

4.2.7. INW-2-07 Elewacja AB

skala 1:100

4.2.8. INW-2-08 Elewacja BC

skala 1:100

4.2.9. INW-2-09 Elewacja CD

skala 1:100

4.2.10. INW-2-10 Elewacja DA

skala 1:100

4.2.11. INW-2-11 Zestawienie stolarki okiennej i drzwiowej

skala 1:100

4.2.12. INW-2-12 Zestawienie stolarki okiennej i drzwiowej

skala 1:100

4.2.13. INW-2-13 Zestawienie stolarki okiennej i drzwiowej

skala 1:100

4.2.14. INW-2-14 Zestawienie stolarki okiennej i drzwiowej

skala 1:100

URZĄD MIASTA  
Bydgoszczy  
Wydział Administracji Budowlanej



# MAPA DO CEL\*W PROJEKTOWYCH

SKALA 1 : 500

Wojew\*dztwo: kujawsko-pomorskie

Miasto: BYDGOSZCZ. Saper\*w 207

Jedn. ewid: m. Bydgoszcz [046101\_1]

OBR\*B: 15

MPG.D.422.3773.2015

Sekcja mapy nr 420\_1941

PUWG 2000 pas 6

Uk\*. wys. AMSTERDAM

Bydgoszcz, dnia 27.11.2015 r.

Po?wiadcza si?, ?e niniejszy dokument zosta? opracowany w wyniku prac geodezyjnych i kartograficznych, kt?rych rezultaty zawiera operat techniczny wpisany do ewidencji materia?ów państwowego zasobu geodezyjnego i kartograficznego

MIĘJSKA PRACOWNIA GEODEZYJNA w BYDGOSZCZY  
Grodzki O?rodek Dokumentacji  
Geodezyjnej i Kartograficznej w Bydgoszczy  
Identyfikator ewidencyjny materia?u zasobu – operatu technicznego:

P.0461.

Data wpisania operatu technicznego do ewidencji materia?ów zasobu: ..... r.  
Imię, nazwisko i podpis osoby reprezentuj?cej organ.

Zespo? Uzgadniania Dokumentacji  
Projektowej w Bydgoszczy

Aktualne projektowane sieci uzgodnione w ZUDP  
Brak projektowanych sieci w ZUDP

Stan na dzie? .....

Nie wykonano ustalenia obci\*\*e\* s\*u\*ebno\*ciami gruntowymi.

Nie wyklucza si\* istnienia w terenie r\*wnie\*  
urz\*dze\* podziemnych u\*o\*onych a nie  
zg\*oszonych do inwentaryzacji geodezyjnej.

## PLAN SYTUACYJNY

S1:500

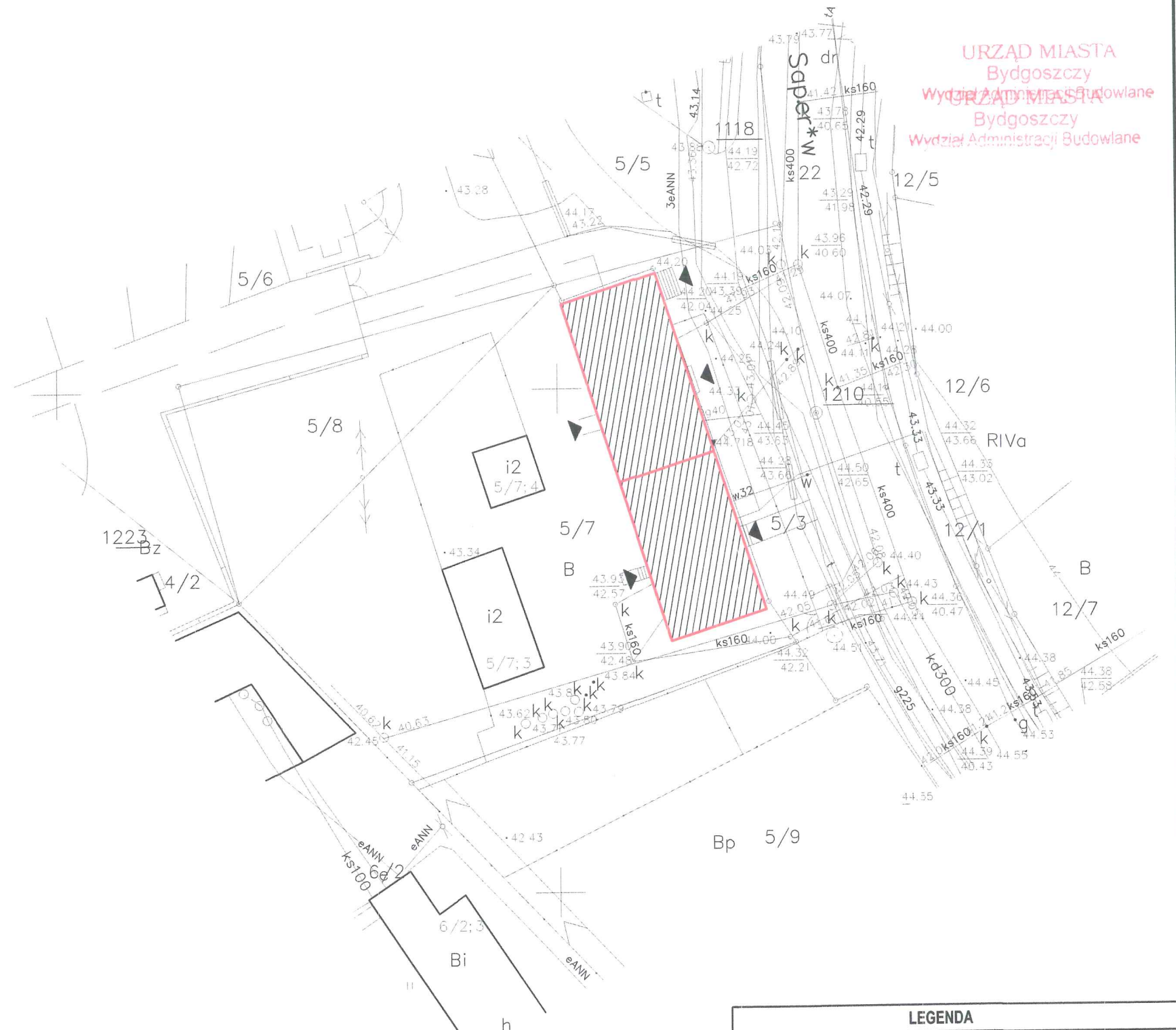

URZĄD MIASTA  
Bydgoszcz  
Wydział Administracji Budowlanej  
Bydgoszcz  
Wydział Administracji Budowlanej

### LEGENDA

Budynek objęty opracowaniem



Wejścia do budynku



Jednostka projektowa: Przedsiębiorstwo Handlowo Usługowe "Archipro" Paulina Kraszewska, ul.Książęca 7, 66-470 Kostrzyn nad Odrą				Nazwa i adres inwestora: Miasto Bydgoszcz, ul.Jezucika 1, 85-102 Bydgoszcz				Nazwa i adres inwestycji: Termomodernizacja i modernizacja budynku mieszkalnego przy ul. Saperów 207, 85-542 Bydgoszcz			
Funkcja	Nazwisko	Upoważnienia	Podpis	Nazwa rysunku: Plan sytuacyjny				Data: 15.12.2015			
Projektant	mgr inż. Ł.Kraszewski	WKP/0052/POOK/10		Etap projektu: PROJEKT BUDOWLANO- WYKONAWCZY				Nr rysunku: PS-1-01			
Projektant	mgr inż. arch. P.Borkowski	47/WPOKK/2013									
Opracowała	mgr inż. arch. P.Kraszewska										
				Nr strony: 18				Skala: 1 : 500			



# RZUT PIWNICY

S1:100

URZĄD MIASTA  
Bydgoszczy  
Wydział Administracji Budowlanej

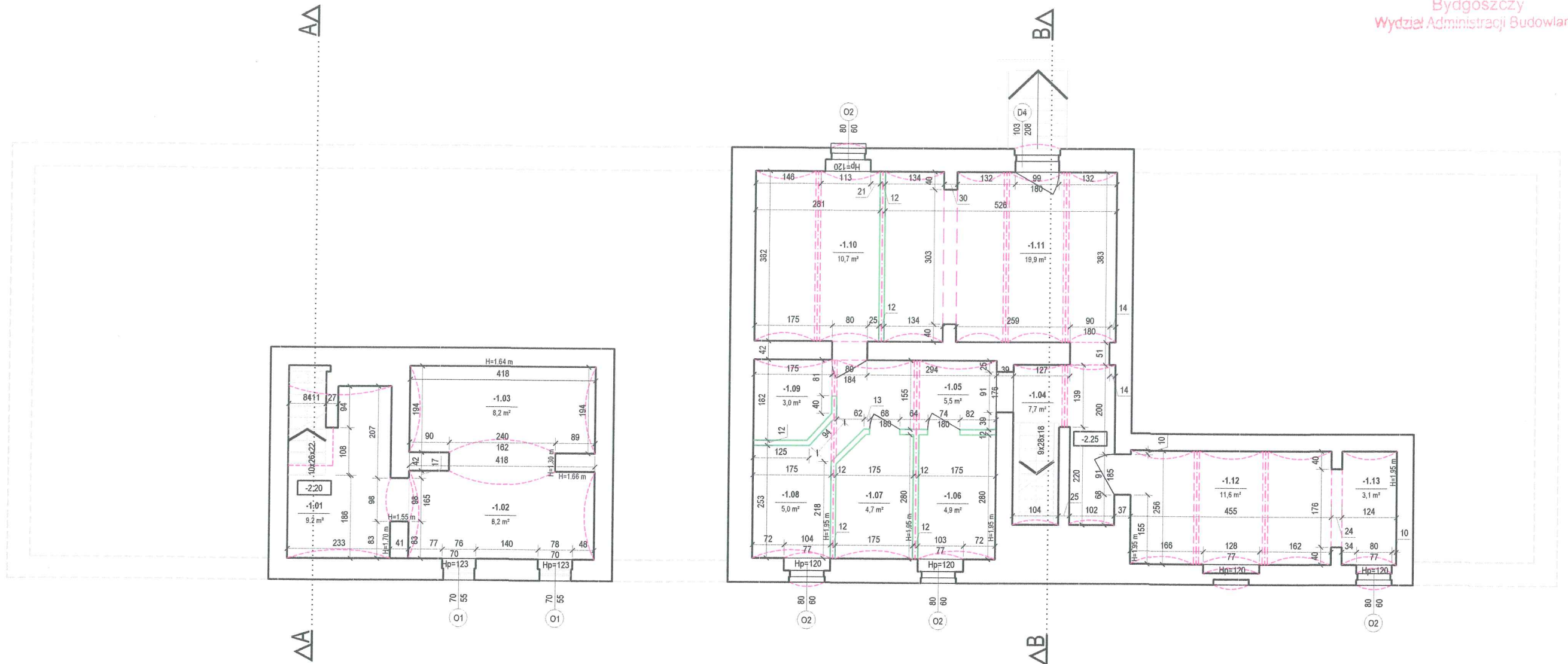

SCHEMAT USYTUOWANIA BUDYNKU

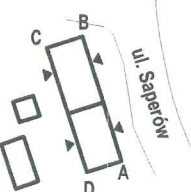

ZESTAWIENIE POMIESZCZEŃ				
NR POM.	NAZWA	RODZAJ POSADZKI	WYS. [M]	POW. [M²]
PIWNICA I				
-1.01	KLATKA SCHODOWA	CEGLA	1,93	9,2
-1.02	POMIESZCZENIE	CEGLA	1,89	8,2
-1.03	POMIESZCZENIE	CEGLA	1,87	8,2
SUMA				25,6
PIWNICA II				
-1.04	KORYTARZ PIWNICZNY	CEGLA	2,15	7,7
-1.05	KORYTARZ PIWNICZNY	CEGLA	2,15	5,5
-1.06	SKRYTKA	CEGLA	2,15	4,9
-1.07	SKRYTKA	CEGLA	2,15	4,7
-1.08	POMIESZCZENIE	CEGLA	2,15	5,0
-1.09	POMIESZCZENIE	CEGLA	2,15	3,0
-1.10	POMIESZCZENIE	CEGLA	2,10	10,7
-1.11	POMIESZCZENIE	CEGLA	2,10	19,9
-1.12	POMIESZCZENIE	CEGLA	2,17	11,6
-1.13	POMIESZCZENIE	CEGLA	2,7	3,1
SUMA				76,1
POWIERZCHNIA PIWNIC				
SUMA				101,7

LEGENDA	
Zakres opracowania	---
Numer mieszkania	7a
Wymiary stolarki okiennej i drzwiowej	950 2195
Wysokość parapetu	Hp=870
Pion kanalizacyjny Ø110mm	11
Pion kanalizacyjny Ø50mm	50
Instalacja kanalizacyjna	---
Pion wodociagowy	W
Instalacja wodociagowa	---
Pion instalacji gazowej	G
Instalacja gazowa	---
Instalacja elektryczna	---
Piec kaflowy	---

Przedsiębiorstwo Handlowo Usługowe "Archipro" Paulina Kraszewska, ul. Książęca 7, 66-470 Kostrzyn nad Odrą			
Nazwa i adres inwestora:		Termomodernizacja i modernizacja budynku mieszkalnego przy ul. Saperów 207, 85-542 Bydgoszcz	
Miasto Bydgoszcz, ul. Jezucika 1, 85-102 Bydgoszcz		Nazwa rysunku:	
Funkcja	Nazwisko	Upewnienia	Podpis
Projektant	mgr inż. arch. P. Borkowski	47/WPOKK/2013	<i>[Signature]</i>
Projektant	mgr inż. Ł. Kraszewski	WK/P10052/P00K/10	<i>[Signature]</i>
Opracowała	mgr inż. arch. P. Kraszewska		<i>[Signature]</i>
Rzut piwnicy		Data	
Rzut piwnicy		15.12.2015	
Etap projektu		Nr rysunku	Nr strony
PROJEKT BUDOWLANO- WYKONAWCZY		INW-2-01	19
		Skala	
		1 : 100	



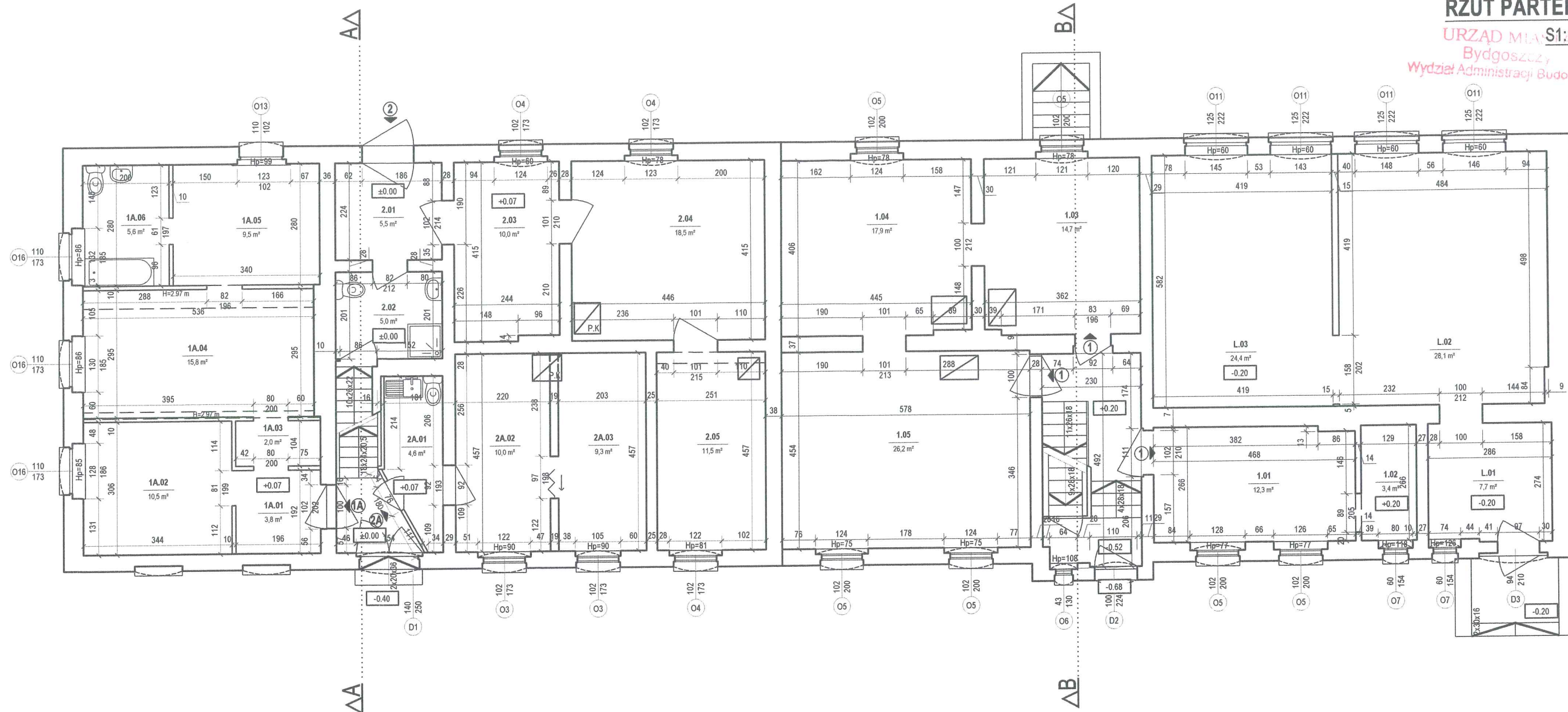

### ZESTAWIENIE POMIESZCZEŃ

NR POM.	NAZWA	RODZAJ POSADZKI	WYS. [M]	POW. [M²]
MIESZKANIE 1 (PARTER)				
1.01	POKÓJ	PARKIET DRW.	3,00	12,3
1.02	POKÓJ	PARKIET DRW.	3,00	3,4
1.03	POKÓJ	PARKIET DRW.	2,98	14,7
1.04	POKÓJ	PARKIET DRW.	2,98	17,9
1.05	POKÓJ	PARKIET DRW.	2,98	26,2
SUMA				74,5
MIESZKANIE 1A				
1A.01	KORYTARZ	PCV	3,22	3,8
1A.02	POKÓJ	PANELE PODŁ.	3,22	10,5
1A.03	PRZEDPOKÓJ	PANELE PODŁ.	3,22	2,0
1A.04	POKÓJ	PANELE PODŁ.	3,24	15,8
1A.05	KUCHNIA	PLYTKI	3,23	9,5
1A.06	ŁAZIENKA	PLYTKI	3,25	5,6
SUMA				47,2
MIESZKANIE 2				
2.01	KORYTARZ	PANELE PODŁ.	3,26	5,5
2.02	ŁAZIENKA	PLYTKI	2,30	5,0
2.03	KUCHNIA	PCV	3,21	10,0
2.04	POKÓJ	DESKI DREW.	3,21	18,5
2.05	POKÓJ	DESKI DREW.	3,21	11,5
SUMA				50,5
MIESZKANIE 2A				
2A.01	KUCHNIA Z ŁAZIENKĄ	PCV	3,21	4,6
2A.02	POKÓJ	DESKI DREW.	2,89	10,0
2A.03	POKÓJ	DESKI DREW.	3,21	9,3
SUMA				23,9
LOKAL UŻYTKOWY				
L.01	KORYTARZ	PLYTKI	3,42	7,7
L.02	POMIESZCZENIE	PLYTKI	3,42	28,1
L.03	POMIESZCZENIE	PLYTKI	3,42	24,4
SUMA				60,2

### LEGENDA

Zakres opracowania	---
Numer mieszkania	7a
Wymiary stolarki okiennej i drzwiowej	950 2195
Wysokość parapetu	Hp=870
Pion kanalizacyjny Ø110mm	K1
Pion kanalizacyjny Ø50mm	K2
Instalacja kanalizacyjna	---
Pion wodociagowy	W
Instalacja wodociagowa	---
Pion instalacji gazowej	G
Instalacja gazowa	---
Instalacja elektryczna	EL
Piec kaflowy	---

### SCHEMAT USYTUOWANIA BUDYNKU

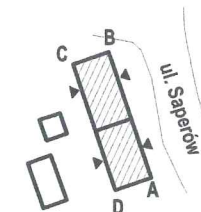

Przedsiębiorstwo Handlowo Usługowe "Archipro" Paulina Kraszevska,  
ul.Książęca 7, 66-470 Kostrzyn nad Odrą

Nazwa i adres inwestora:

Miasto Bydgoszcz,  
ul.Jezucika 1, 85-102 Bydgoszcz

Nazwa i adres inwestycji:

Termomodernizacja i modernizacja budynku mieszkalnego  
przy ul. Saperów 207 i 209, 85-542 Bydgoszcz

Funkcja	Nazwisko	Upewnienia	Podpis	Nazwa rysunku:	Data
Projektant	mgr inż. arch. P.Borkowski	47/WPOKK/2013		Rzut parteru	15.12.2015
Projektant	mgr inż. Ł.Kraszewski	WKP/0052/POOK/10			
Opracowała	mgr inż. arch. P.Kraszevska				
				Etap projektu	Nr rysunku
				PROJEKT	INW-2-02
				BUDOWLANO- WYKONAWCZY	20
				Nr strony	20
				Skala	1 : 100



RZUT I-GO

S1:100

URZĄD MIASTA  
Bydgoszczy  
Wydział Administracji Budowlanej

PIĘTRA

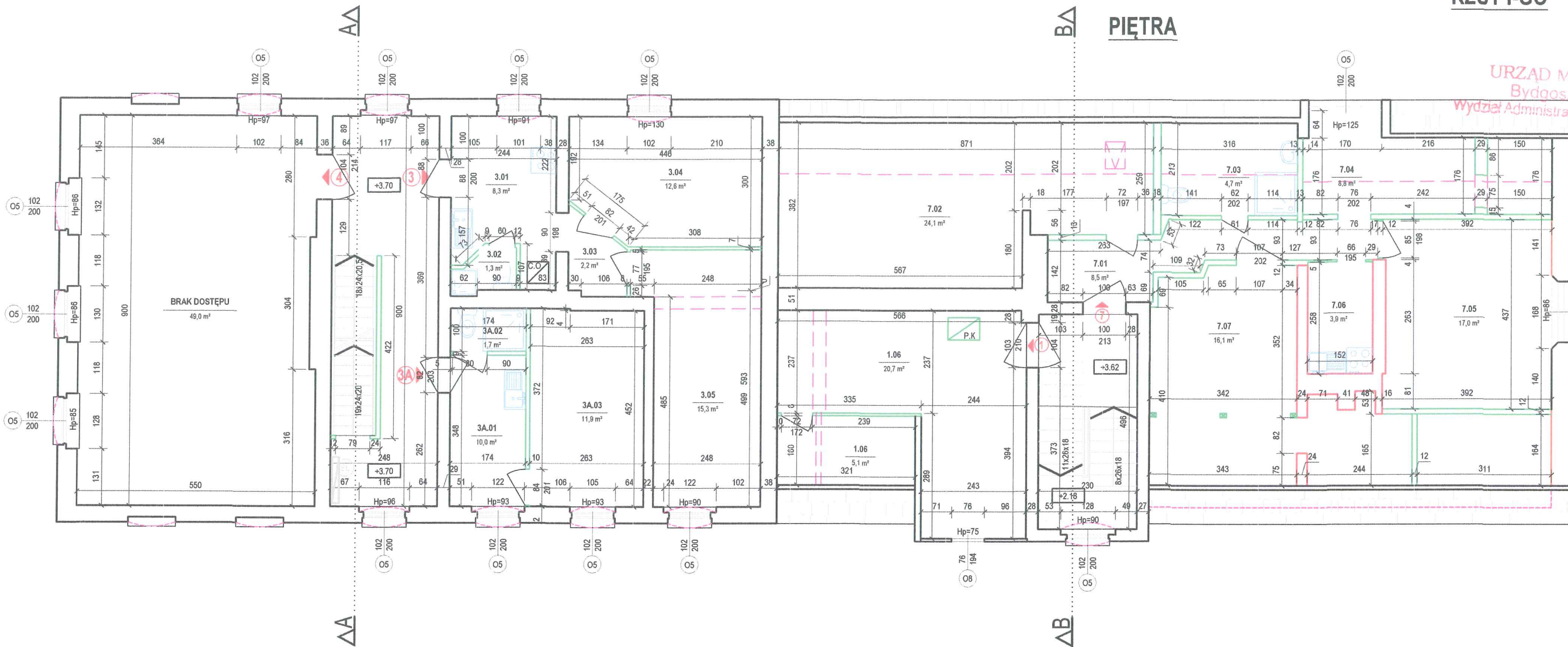

ZESTAWIENIE POMIESZCZEŃ

NR POM.	NAZWA	RODZAJ POSADZKI	WYS. [M]	POW. [M²]
MIESZKANIE 1 (PARTER)				
1.06	POKÓJ	PARKIET DRW.	3,10	20,7
1.07	PODDASZE NIEUŻYTKOWE	DESKI	3,10	5,1
SUMA				25,8
MIESZKANIE 3				
3.01	KUCHNIA	PCV	2,47	8,3
3.02	ŁAZIENKA	PLYTKI	2,47	1,3
3.03	PRZEDPOKÓJ	PANELE PODŁ.	2,47	2,2
3.04	POKÓJ	PANELE PODŁ.	3,42	12,5
3.05	POKÓJ	PANELE PODŁ.	3,33	15,3
SUMA				39,6
MIESZKANIE 3A				
3A.01	KUCHNIA	DESKI DREW.	3,43	10,0
3A.02	ŁAZIENKA	PLYTKI	2,05	1,7
3A.03	POKÓJ	DESKI DREW.	3,41	11,9
SUMA				23,6
MIESZKANIE 4				
BRAK DOSTĘPU				49,0
SUMA				49,0
MIESZKANIE 7				
7.01	KORYTARZ	PANELE PODŁ.	2,15	8,5
7.02	POKÓJ	PANELE PODŁ.	2,10	24,1
7.03	ŁAZIENKA	PLYTKI	2,10	4,7
7.04	POKÓJ	PANELE PODŁ.	2,32	8,8
7.05	POKÓJ	PANELE PODŁ.	2,70	17,0
7.06	KUCHNIA	PCV	2,52	3,9
7.07	PODDASZE NIEUŻYTKOWE	DESKI DREW.	6,00	16,1
SUMA				67,0

LEGENDA

Zakres opracowania	---
Numer mieszkania	7a
Wymiary stolarki okiennej i drzwiowej	950 2195
Wysokość parapetu	Hp=870
Pion kanalizacyjny Ø110mm	11
Pion kanalizacyjny Ø50mm	42
Instalacja kanalizacyjna	---
Pion wodociągowy	W
Instalacja wodociągowa	---
Pion instalacji gazowej	G
Instalacja gazowa	---
Instalacja elektryczna	---
Piec kaflowy	---

SCHEMAT USYTUOWANIA BUDYNKU

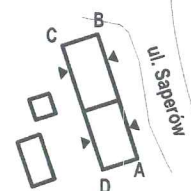

Przedsiębiorstwo Handlowo Usługowe "Archipro" Paulina Kraszewska,  
ul.Książęca 7, 66-470 Kostrzyn nad Odrą

Nazwa i adres inwestora: <b>Miasto Bydgoszcz,</b> ul.Jezucika 1, 85-102 Bydgoszcz				Nazwa i adres inwestycji: <b>Termomodernizacja i modernizacja budynku mieszkalnego</b> przy ul. Saperów 207, 85-542 Bydgoszcz			
Funkcja	Nazwisko	Upewnienia	Podpis	Nazwa rysunku:		Data	
Projektant	mgr inż. arch. P.Borkowski	47/WPOKK/2013	P.Borkowski	Rzut I-go piętra		15.12.2015	
Projektant	mgr inż. Ł.Kraszewska	WKP/0052/POOK/10	Ł.Kraszewska				
Opracowała	mgr inż. arch. P.Kraszewska		P.Kraszewska				
				Etap projektu	Nr rysunku	Nr strony	Skala
				PROJEKT BUDOWLANO-WYKONAWCZY	INW-2-03	21	1 : 100



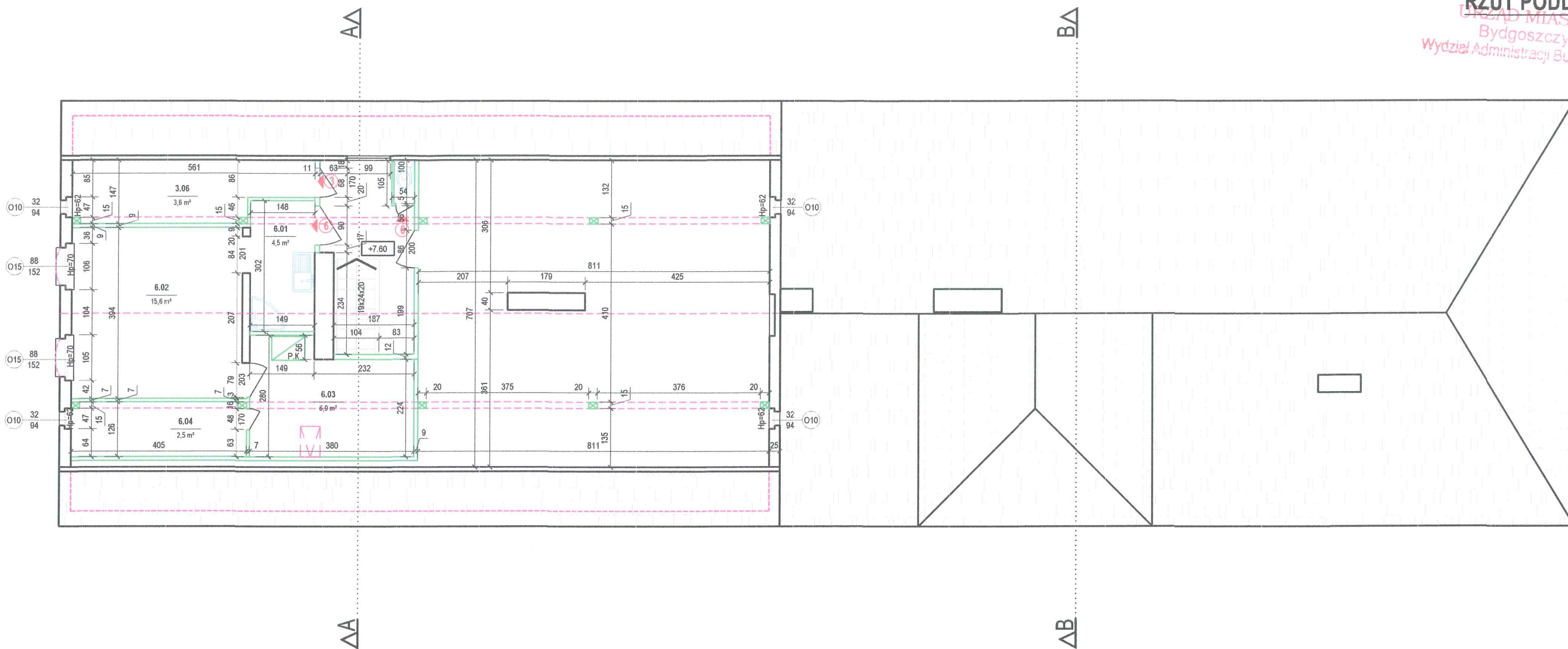

SCHEMAT USYTUOWANIA BUDYNKU

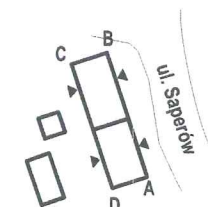

ZESTAWIENIE POMIESZCZEŃ				
NR POM.	NAZWA	RODZAJ POSADZKI	WYS. [M]	POW. [M²]
MIESZKANIE 6				
6.01	KUCHNIA	PCV	2,38	4,5
6.02	POKÓJ	DESKI DREW.	2,47	15,6
6.03	POKÓJ	DESKI DREW.	2,47	6,9
6.04	PODDASZE NIEUŻYTKOWE	DESKI DREW.	1,80	2,5
SUMA				29,5
MIESZKANIE 3				
3.06	PODDASZE NIEUŻYTKOWE	DESKI DREW.	1,80	3,6
SUMA				3,6

LEGENDA	
Zakres opracowania	---
Numer mieszkania	7a
Wymiary stolarki okiennej i drzwiowej	950 2195
Wysokość parapetu	Hp=870
Pion kanalizacyjny Ø110mm	K1
Pion kanalizacyjny Ø50mm	K2
Instalacja kanalizacyjna	---
Pion wodociagowy	W
Instalacja wodociagowa	---
Pion instalacji gazowej	G
Instalacja gazowa	---
Instalacja elektryczna	---
Piec kaflowy	---

Przedsiębiorstwo Handlowo Usługowe "Archipro" Paulina Kraszewska, ul.Książęca 7, 66-470 Kostrzyn nad Odrą				Termomodernizacja i modernizacja budynku mieszkalnego przy ul. Saperów 207, 85-542 Bydgoszcz			
Nazwa i adres inwestora: <b>Miasto Bydgoszcz,</b> ul.Jezucika 1, 85-102 Bydgoszcz				Nazwa i adres inwestycji: <b>Termomodernizacja i modernizacja budynku mieszkalnego</b> przy ul. Saperów 207, 85-542 Bydgoszcz			
Funkcja	Nazwisko	Upewnienia	Podpis	Nazwa rysunku:		Data	
Projektant	mgr inż. arch. P.Borkowski	47/WPOKK/2013	<i>P. Borkowski</i>	Rzut poddasza		15.12.2015	
Projektant	mgr inż. Ł.Kraszewski	WKPI0052/POOK/10	<i>Ł. Kraszewski</i>				
Opracowała	mgr inż. arch. P.Kraszewska		<i>P. Kraszewska</i>	Etap projektu		Nr rysunku	Nr strony
				PROJEKT BUDOWLANO- WYKONAWCZY		INW-2-04	22
						Skala	
						1 : 100	

# PRZEKRÓJ

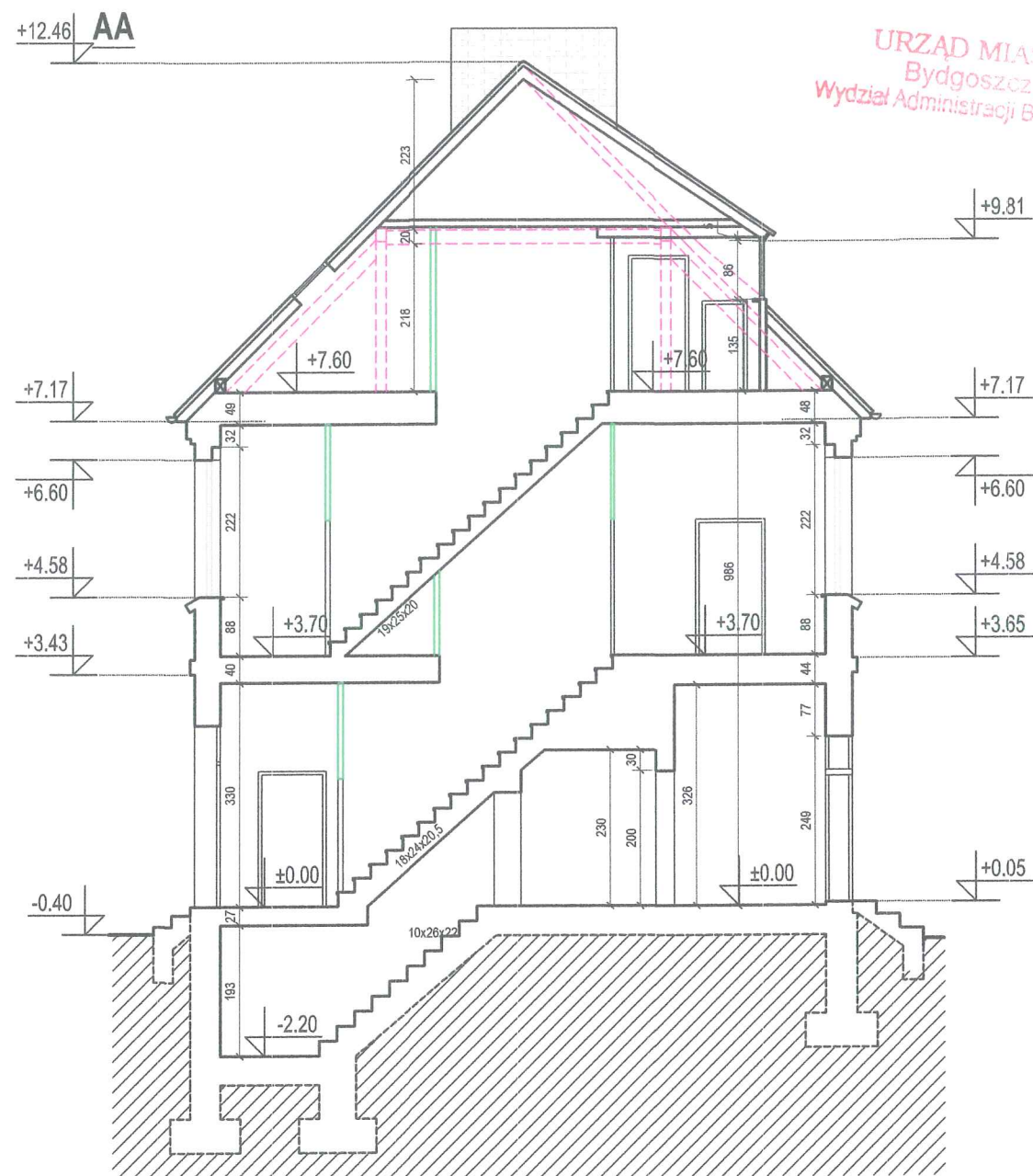

URZĄD MIASTO  
Bydgoszcz  
Wydział Administracji Budowlanej

S1:100

## LEGENDA

Cegła	
Dachówka ceramiczna	
Grunt	
Koty wysokościowe	±0.000
Brak oszybowania	
Oznaczenie okien	
Oznaczenie drzwi	

SCHEMAT USYTUOWANIA BUDYNKU

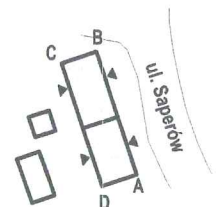

Przedsiębiorstwo Handlowo Usługowe "Archipro" Paulina Kraszewska,  
ul.Książęca 7, 66-470 Kostrzyn nad Odrą

Nazwa i adres inwestora:

Miasto Bydgoszcz,  
ul.Jezuita 1, 85-102 Bydgoszcz

Nazwa i adres inwestycji:

Termomodernizacja i modernizacja budynku mieszkalnego  
przy ul. Saperów 207, 85-542 Bydgoszcz

Funkcja	Nazwisko	Upewnienia	Podpis	Nazwa rysunku:	Data
Projektant	mgr inż. arch. P.Borkowski	47/WPOKK/2013		Przekrój AA	4.12.2015
Projektant	mgr inż. Ł.Kraszewski	WKP/0052/P00K/10			
Opracowała	mgr inż. arch. P.Kraszewska				
				Etap projektu	Nr rysunku
				PROJEKT	INW-2-05
				BUDOWLANO- WYKONAWCZY	23
					Nr strony
					Skala
					1 : 100



# PRZEKRÓJ B-B

S1:100

URZĄD MIASTA  
Bydgoszczy  
Wydział Administracji Budowlanej

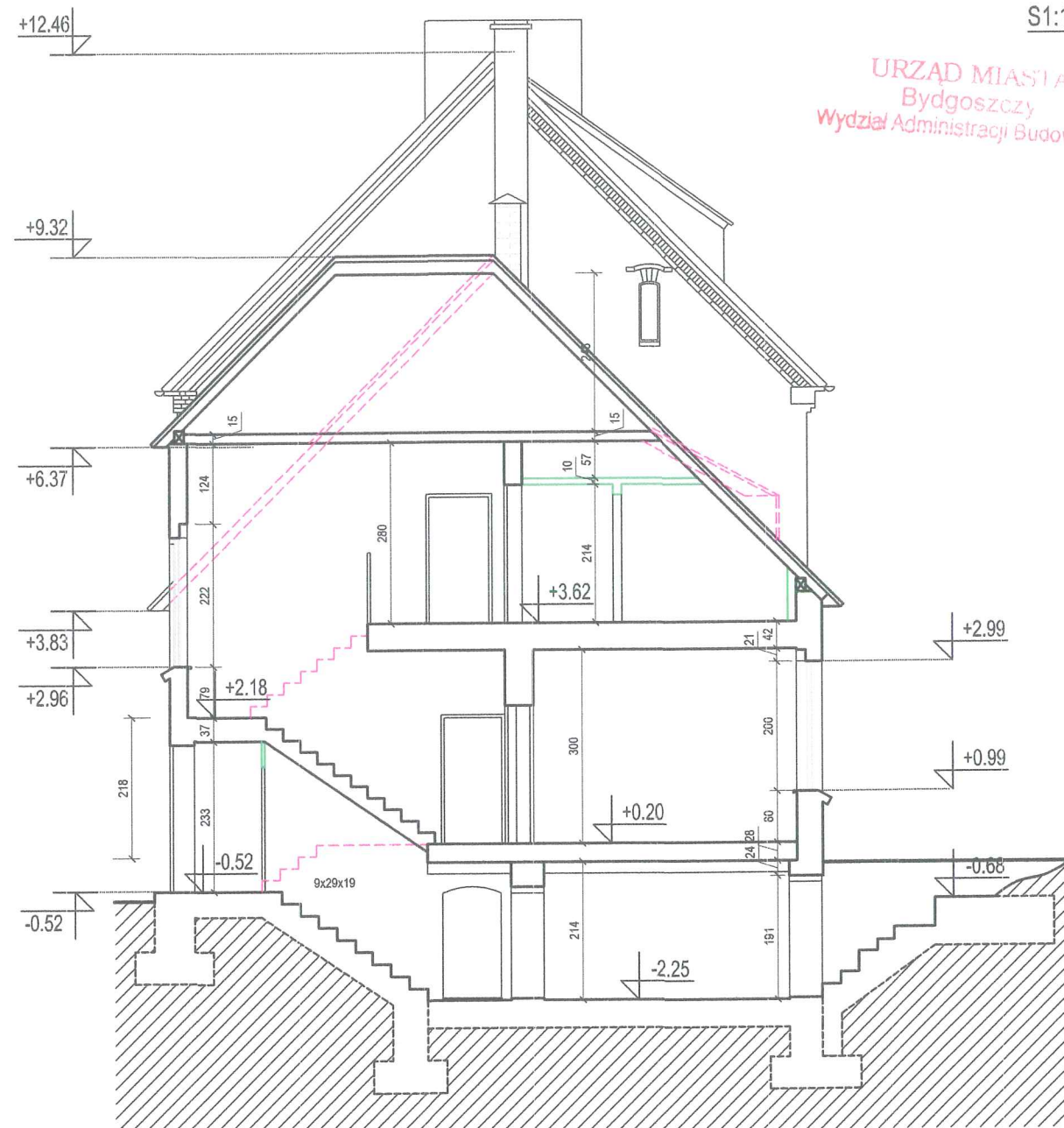

## LEGENDA

Cegła	
Dachówka ceramiczna	
Grunt	
Koty wysokościowe	±0.000
Brak oszybowania	
Oznaczenie okien	O1
Oznaczenie drzwi	D1

## SCHEMAT USYTUOWANIA BUDYNKU

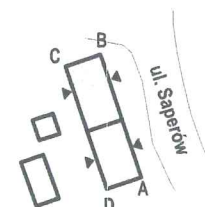

Przedsiębiorstwo Handlowo Usługowe "Archipro" Paulina Kraszewska,  
ul.Książęca 7, 66-470 Kostrzyn nad Odrą

Nazwa i adres inwestora:

Miasto Bydgoszcz,  
ul.Jezucika 1, 85-102 Bydgoszcz

Nazwa i adres inwestycji:

Termomodernizacja i modernizacja budynku mieszkalnego  
przy ul. Saperów 207, 85-542 Bydgoszcz

Funkcja	Nazwisko	Upewnienia	Podpis	Nazwa rysunku:	Data
Projektant	mgr inż. arch. P.Borkowski	47/WPOKK/2013		Przekrój B-B	15.12.2015
Projektant	mgr inż. Ł.Kraszewski	WKPI0052/P00K/10			
Opracowała	mgr inż. arch. P.Kraszewska				
				Etap projektu	Nr rysunku
				PROJEKT	INW-2-06
				BUDOWLANO- WYKONAWCZY	24
					Nr strony
					Skala
					1 : 100



ELEWACJA AB

S1:100

URZĄD MIASTA  
Bydgoszczy  
Wydział Administracji Budowlanej



SCHEMAT USYTUOWANIA BUDYNKU

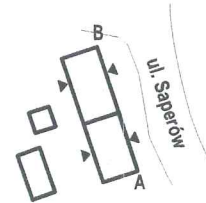

LEGENDA	
Cegła	
Dachówka ceramiczna	
Grunt	
Koty wysokościowe	±0.000
Brak oszybowania	
Oznaczenie okien	
Oznaczenie drzwi	

Przedsiębiorstwo Handlowo Usługowe "Archipro" Paulina Kraszewska, ul.Książęca 7, 66-470 Kostrzyn nad Odrą			
Nazwa i adres inwestora:		Nazwa i adres inwestycji:	
Miasto Bydgoszcz, ul.Jezucika 1, 85-102 Bydgoszcz		Termomodernizacja i modernizacja budynku mieszkalnego przy ul. Saperów 207, 85-542 Bydgoszcz	
Funkcja	Nazwisko	Upewnienia	Podpis
Projektant	mgr inż. arch. P.Borkowski	47/WPOKK/2013	
Projektant	mgr inż. Ł.Kraszewski	WKPi0052/P00K/10	
Opracowała	mgr inż. arch. P.Kraszewska		
Nazwa rysunku:		Data	
Elewacja AB		45.12.2015	
Etap projektu	Nr rysunku	Nr strony	Skala
PROJEKT BUDOWLANO- WYKONAWCZY	INW-2-07	25	1 : 100



# ELEWACJA BC

S1:100

URZĄD MIASTA  
Bydgoszcz,  
Wydział Administracji Budowlanej

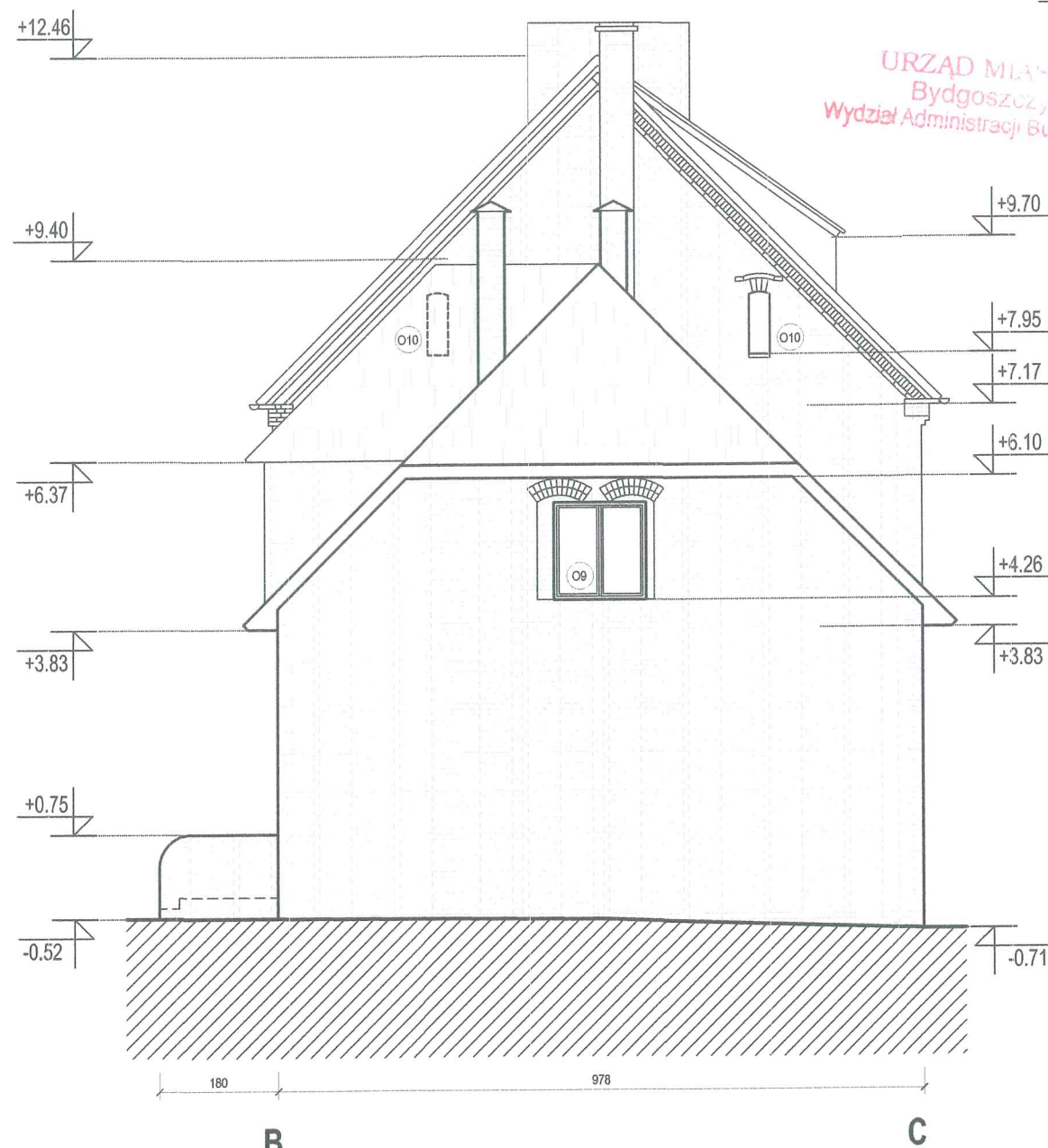

## LEGENDA

Cegła	
Dachówka ceramiczna	
Grunt	
Koty wysokościowe	±0.000
Brak oszybowania	
Oznaczenie okien	(O1)
Oznaczenie drzwi	(D1)

## SCHEMAT USYTUOWANIA BUDYNKU

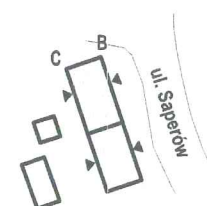

Przedsiębiorstwo Handlowo Usługowe "Archipro" Paulina Kraszewska,  
ul.Książęca 7, 66-470 Kostrzyn nad Odrą

Nazwa i adres inwestora:

Miasto Bydgoszcz,  
ul.Jezucika 1, 85-102 Bydgoszcz

Nazwa i adres inwestycji:

Termomodernizacja i modernizacja budynku mieszkalnego  
przy ul. Saperów 207, 85-542 Bydgoszcz

Funkcja	Nazwisko	Upewnienia	Podpis	Nazwa rysunku:	Data
Projektant	mgr inż. arch. P.Borkowski	47/WPOKK/2013		Elewacja BC	15.12.2015
Projektant	mgr inż. Ł.Kraszewska	WKP/0052/P00K/10			
Opracowała	mgr inż. arch. P.Kraszewska				
				Etap projektu	Nr rysunku
				PROJEKT	INW-2-08
				BUDOWLANO- WYKONAWCZY	26
					Skala
					1 : 100



ELEWACJA CD

S1:100



SCHEMAT USYTUOWANIA BUDYNKU

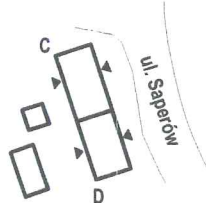

LEGENDA	
Cegła	
Dachówka ceramiczna	
Grunt	
Koty wysokościowe	±0.000
Brak oszybowania	
Oznaczenie okien	O1
Oznaczenie drzwi	D1

Przedsiębiorstwo Handlowo Usługowe "Archipro" Paulina Kraszewska, ul.Książęca 7, 66-470 Kostrzyn nad Odrą							
Nazwa i adres inwestora:  Miasto Bydgoszcz, ul.Jezucika 1, 85-102 Bydgoszcz				Nazwa i adres inwestycji:  Termomodernizacja i modernizacja budynku mieszkalnego przy ul. Saperów 207, 85-542 Bydgoszcz			
Funkcja	Nazwisko	Upewnienia	Podpis	Nazwa rysunku:			Data
Projektant	mgr inż. arch. P.Borkowski	47/WPOKK/2013		Elewacja CD			15.12.2015
Projektant	mgr inż. Ł.Kraszewski	WKPI0052/POOK/10					
Opracowała	mgr inż. arch. P.Kraszewska			Etap projektu	Nr rysunku	Nr strony	Skala
				PROJEKT BUDOWLANO- WYKONAWCZY	INW-2-09	27	1 : 100

## ELEWACJA DA

S1:100

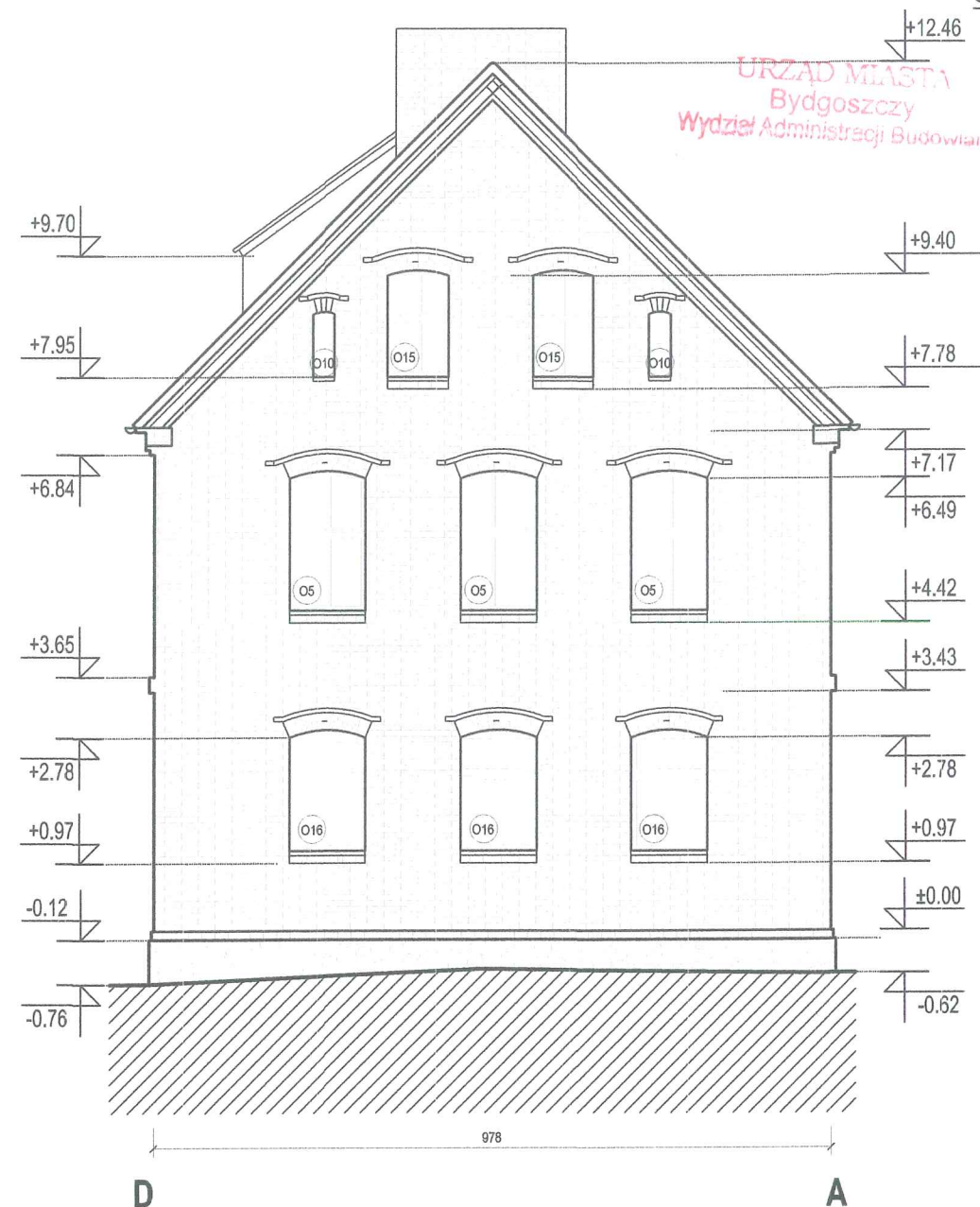

## LEGENDA

Cegła	
Dachówka ceramiczna	
Grunt	
Koty wysokościowe	±0.000
Brak oszybowania	
Oznaczenie okien	O1
Oznaczenie drzwi	D1

## SCHEMAT USYTUOWANIA BUDYNKU

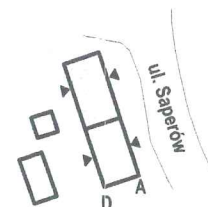

Przedsiębiorstwo Handlowo Usługowe "Archipro" Paulina Kraszewska,  
ul.Książęca 7, 66-470 Kostrzyn nad Odrą

Nazwa i adres inwestora:

Miasto Bydgoszcz,  
ul.Jezucika 1, 85-102 Bydgoszcz

Nazwa i adres inwestycji:

Termomodernizacja i modernizacja budynku mieszkalnego  
przy ul. Saperów 207, 85-542 Bydgoszcz

Funkcja	Nazwisko	Upewnienia	Podpis	Nazwa rysunku:	Data
Projektant	mgr inż. arch. P.Borkowski	47/WPOKK/2013		Elewacja DA	15.12.2015
Projektant	mgr inż. Ł.Kraszewski	WKP/0052/P00K/10			
Opracowała	mgr inż. arch. P.Kraszewska				

Etap projektu	Nr rysunku	Nr strony	Skala
PROJEKT BUDOWLANO- WYKONAWCZY	INW-2-10	28	1 : 100



ZESTAWIENIE STOLARKI OKIENNEJ I DRZWIOWEJ

S1:100

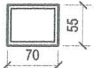
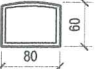
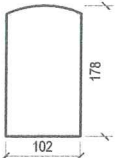
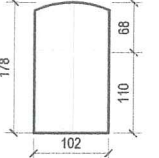
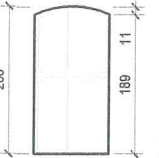
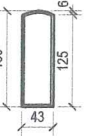
ZESTAWIENIE STOLARKI OKIENNEJ									
LP.	SYMBOL	SCHEMAT	WYMIAR [MM]		ILOŚĆ				
			S	H	AB	BC	CD	DA	SUMA
1	O1		70	55	2	-	-	-	2
					UWAGI				
					Rodzaj okna: Drewniane Kolorystyka: Brak Rodzaj skrzydeł: Dwudzielne Sposób otwierania: Rozwierne			Brak oszybowania w obramowaniach okiennych	
2	O2		80	60	3	-	1	-	4
					UWAGI				
					Rodzaj okna: Drewniane Kolorystyka: Brak Rodzaj skrzydeł: Dwudzielne Sposób otwierania: Rozwierne			Brak oszybowania w obramowaniach okiennych	
3	O3		102	178	2	-	-	-	2
					UWAGI				
					Rodzaj okna: PCV Kolorystyka: Białe Rodzaj skrzydeł: Jednodzielne Sposób otwierania: Uchylny -rozwierne				
4	O4		102	178	1	-	2	-	3
					UWAGI				
					Rodzaj okna: Drewniane Kolorystyka: Białe Rodzaj skrzydeł: Dwudzielne Sposób otwierania: Rozwierne				
5	O5		102	200	10	-	7	3	20
					UWAGI				
					Rodzaj okna: Drewniane Kolorystyka: Białe Rodzaj skrzydeł: Dwudzielne Sposób otwierania: Rozwierne				
6	O6		43	130	1	-	-	-	1
					UWAGI				
					Rodzaj okna: Drewniane Kolorystyka: Białe Rodzaj skrzydeł: Jednodzielne Sposób otwierania: Rozwierne				

Przedsiębiorstwo Handlowo Usługowe "Archipro" Paulina Kraszewska,  
ul.Książęca 7, 66-470 Kostrzyn nad Odrą

Nazwa i adres inwestora:

Miasto Bydgoszcz,  
ul.Jezucika 1, 85-102 Bydgoszcz

Nazwa i adres inwestycji:

Termomodernizacja i modernizacja budynku mieszkalnego  
przy ul. Saperów 207, 85-542 Bydgoszcz

Funkcja	Nazwisko	Upewnienia	Podpis	Nazwa rysunku:	Data
Projektant	mgr inż. arch. P.Borkowski	47/WPOKK/2013		Zestawienie stolarki okiennej i drzwiowej	12.2015
Projektant	mgr inż. Ł.Kraszewska	WKP/0052/P00K/10			
Opracowała	mgr inż. arch. P.Kraszewska			Etap projektu	
				PROJEKT	
				BUDOWLANO- WYKONAWCZY	
				Nr rysunku	
				Nr strony	
				Skala	
				INW-2-11	29
					1 : 100

ZESTAWIENIE STOLARKI OKIENNEJ I DRZWIOWEJ

S1:100

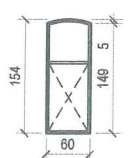
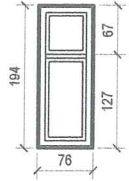
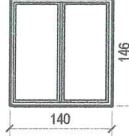
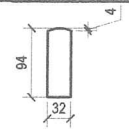
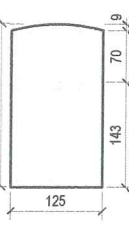
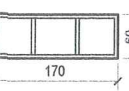
ZESTAWIENIE STOLARKI OKIENNEJ									
LP.	SYMBOL	SCHEMAT	WYMIAR [MM]		ILOŚĆ				
			S	H	AB	BC	CD	DA	SUMA
7	07		60	154	2	-	-	-	2
					UWAGI				
					Rodzaj okna: Drewniane Kolorystyka: Biały Rodzaj skrzydeł: Jednodzielne Sposób otwierania: Rozwierne				Brak oszybowania w obramowaniach okiennych
8	08		76	194	1	-	-	-	1
					UWAGI				
					Rodzaj okna: Drewniane Kolorystyka: Brak Rodzaj skrzydeł: Jednodzielne Sposób otwierania: Rozwierne				
9	09		140	146	-	1	-	-	1
					UWAGI				
					Rodzaj okna: PCV Kolorystyka: Białe Rodzaj skrzydeł: Dwudzielne Sposób otwierania: Uchylno-rozwierne				
10	010		32	94	-	2	-	-	2
					UWAGI				
					Rodzaj okna: Drewniane Kolorystyka: Białe Rodzaj skrzydeł: Jednodzielne Sposób otwierania: Rozwierne				
11	011		125	222	-	4	-	-	4
					UWAGI				
					Rodzaj okna: Drewniane Kolorystyka: Białe Rodzaj skrzydeł: Dwudzielne Sposób otwierania: Rozwierne				
12	012		170	60	-	-	1	-	1
					UWAGI				
					Rodzaj okna: Drewniane Kolorystyka: Białe Rodzaj skrzydeł: Trójdzielne Sposób otwierania: Rozwierne				

Przedsiębiorstwo Handlowo Usługowe "Archipro" Paulina Kraszewska,  
ul.Książęca 7, 66-470 Kostrzyn nad Odrą

Nazwa i adres inwestora:

Miasto Bydgoszcz,  
ul.Jezucika 1, 85-102 Bydgoszcz

Nazwa i adres inwestycji:

Termomodernizacja i modernizacja budynku mieszkalnego  
przy ul. Saperów 207, 85-542 Bydgoszcz

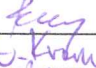
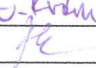
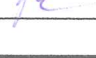
Funkcja	Nazwisko	Upewnienia	Podpis	Nazwa rysunku:	Data
Projektant	mgr inż. arch. P.Borkowski	47/WPOKK/2013		Zestawienie stolarki okiennej i drzwiowej	15.12.2015
Projektant	mgr inż. Ł.Kraszewska	WKP/0052/P00K/10			
Opracowała	mgr inż. arch. P.Kraszewska			Etap projektu	
				PROJEKT	
				BUDOWLANO- WYKONAWCZY	
				Nr rysunku	
				INW-2-12	
				Nr strony	
				30	
				Skala	
				1 : 100	



ZESTAWIENIE STOLARKI OKIENNEJ I DRZWIOWEJ

S1:100

ZESTAWIENIE STOLARKI OKIENNEJ									
LP.	SYMBOL	SCHEMAT	WYMIAR [MM]		ILOŚĆ				
			S	H	AB	BC	CD	DA	SUMA
13	O13		110	102	-	-	1	-	1
					UWAGI				
					Rodzaj okna: PCV Kolorystyka: Biały Rodzaj skrzydeł: Jednodzielne Sposób otwierania: Rozwiern- uchylne				
14	O14		76	194	-	-	1	-	1
					UWAGI				
					Rodzaj okna: Drewniane Kolorystyka: Brak Rodzaj skrzydeł: Dwudzielne Sposób otwierania: Rozwierne				
15	O15		88	152	-	-	-	2	2
					UWAGI				
					Rodzaj okna: Drewniane Kolorystyka: Białe Rodzaj skrzydeł: Dwudzielne Sposób otwierania: Rozwierne				
16	O16		110	173	-	-	-	3	3
					UWAGI				
					Rodzaj okna: PCV Kolorystyka: Białe Rodzaj skrzydeł: Jednodzielne Sposób otwierania: Rozwierno-uchylne				

Przedsiębiorstwo Handlowo Usługowe "Archipro" Paulina Kraszewska,  
ul.Książęca 7, 66-470 Kostrzyn nad Odrą

Nazwa i adres inwestora:

Miasto Bydgoszcz,  
ul.Jezucika 1, 85-102 Bydgoszcz

Nazwa i adres inwestycji:

Termomodernizacja i modernizacja budynku mieszkalnego  
przy ul. Saperów 207, 85-542 Bydgoszcz

Funkcja	Nazwisko	Upewnienia	Podpis	Nazwa rysunku:		Data	
Projektant	mgr inż. arch. P.Borkowski	47/WPOKK/2013		Zestawienie stolarki okiennej i drzwiowej		16.12.2015	
Projektant	mgr inż. Ł.Kraszewski	WKPI0052/P00K/10					
Opracowała	mgr inż. arch. P.Kraszewska			Etap projektu	Nr rysunku	Nr strony	Skala
				PROJEKT BUDOWLANO- WYKONAWCZY	INW-2-13	31	1 : 100

ZESTAWIENIE STOLARKI OKIENNEJ I DRZWIOWEJ

S1:100

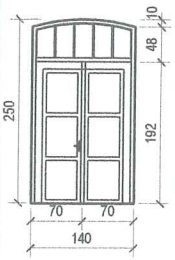
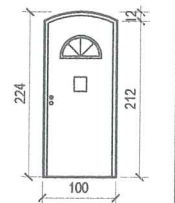
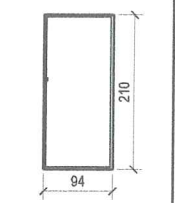
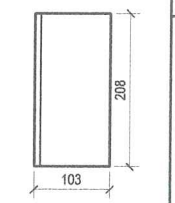
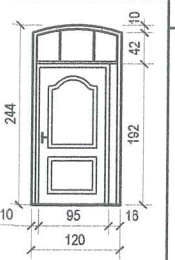
ZESTAWIENIE STOLARKI OKIENNEJ									
LP.	SYMBOL	SCHEMAT	WYMIAR [MM]		ILOŚĆ				
			S	H	AB	BC	CD	DA	SUMA
17	D1		140	250	1	-	-	-	1
UWAGI									
Rodzaj okna: Drewniane Kolorystyka: Brązowe Typ drzwi: Zewnętrzne Rodzaj skrzydeł: Dwuskrzydłowe, lewe Pozostałe: Drzwi w dobrym stanie technicznym, podejrzewa się, iż zostały wymienione w roku 2012.									
18	D2		100	224	1	-	-	-	1
UWAGI									
Rodzaj okna: Drewniane Kolorystyka: Brązowe Typ drzwi: Zewnętrzne Rodzaj skrzydeł: Lewe Pozostałe: Drzwi z widocznymi śladami użytkowania z przeszkleniem w kształcie półokręgu									
19	D3		94	210	1	-	-	-	1
UWAGI									
Rodzaj okna: Metalowe Kolorystyka: Brązowe Typ drzwi: Zewnętrzne Rodzaj skrzydeł: Prawe Pozostałe: Drzwi z widocznymi śladami użytkowania i działania czynników atmosferycznych, pokryte graffiti.									
20	D4		103	208	-	-	1	-	1
UWAGI									
Rodzaj okna: Drewniane Kolorystyka: Pokryte arkuszem blachy Typ drzwi: Zewnętrzne Rodzaj skrzydeł: Lewe Pozostałe: Drzwi piwniczne prowizoryczne, w bardzo złym stanie technicznym									
21	D5		120	244	-	-	1	-	1
UWAGI									
Rodzaj okna: Metalowe Kolorystyka: Brązowe Typ drzwi: Zewnętrzne Rodzaj skrzydeł: Lewe Pozostałe: Drzwi w bardzo złym stanie technicznym z widocznymi śladami użytkowania i działania czynników atmosferycznych.									



Przedsiębiorstwo Handlowo Usługowe "Archipro" Paulina Kraszewska,  
ul.Książęca 7, 66-470 Kostrzyn nad Odrą

Nazwa i adres inwestora:

Miasto Bydgoszcz,  
ul.Jezucika 1, 85-102 Bydgoszcz

Nazwa i adres inwestycji:

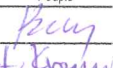
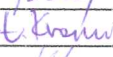
Termomodernizacja i modernizacja budynku mieszkalnego  
przy ul. Saperów 207, 85-542 Bydgoszcz

Funkcja	Nazwisko	Upewnienia	Podpis	Nazwa rysunku:	Data
Projektant	mgr inż. arch. P.Borkowski	47/WPOKK/2013		Zestawienie stolarki okiennej i drzwiowej	15.12.2015
Projektant	mgr inż. Ł.Kraszewski	WKP/0052/P00K/10			
Opracowała	mgr inż. arch. P.Kraszewska			Etap projektu	
				PROJEKT BUDOWLANO- WYKONAWCZY	
				Nr rysunku	
				Nr strony	
				Skala	
				INW-2-14	32
					1 : 100