

RZUT MIESZKANIA 1A/1 - NOWY PODZIAŁ

S1:50

LOKALIZACJA MIESZKANIA W OBRĘBIE PARTERU BUDYNKU

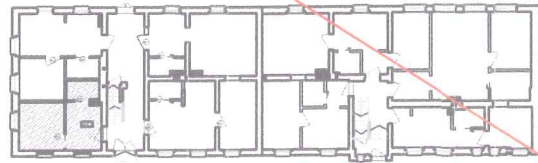

LOKALIZACJA POMIESZCZENIA GOSPODARCZEGO W OBRĘBIE PIWNIC BUDYNKU

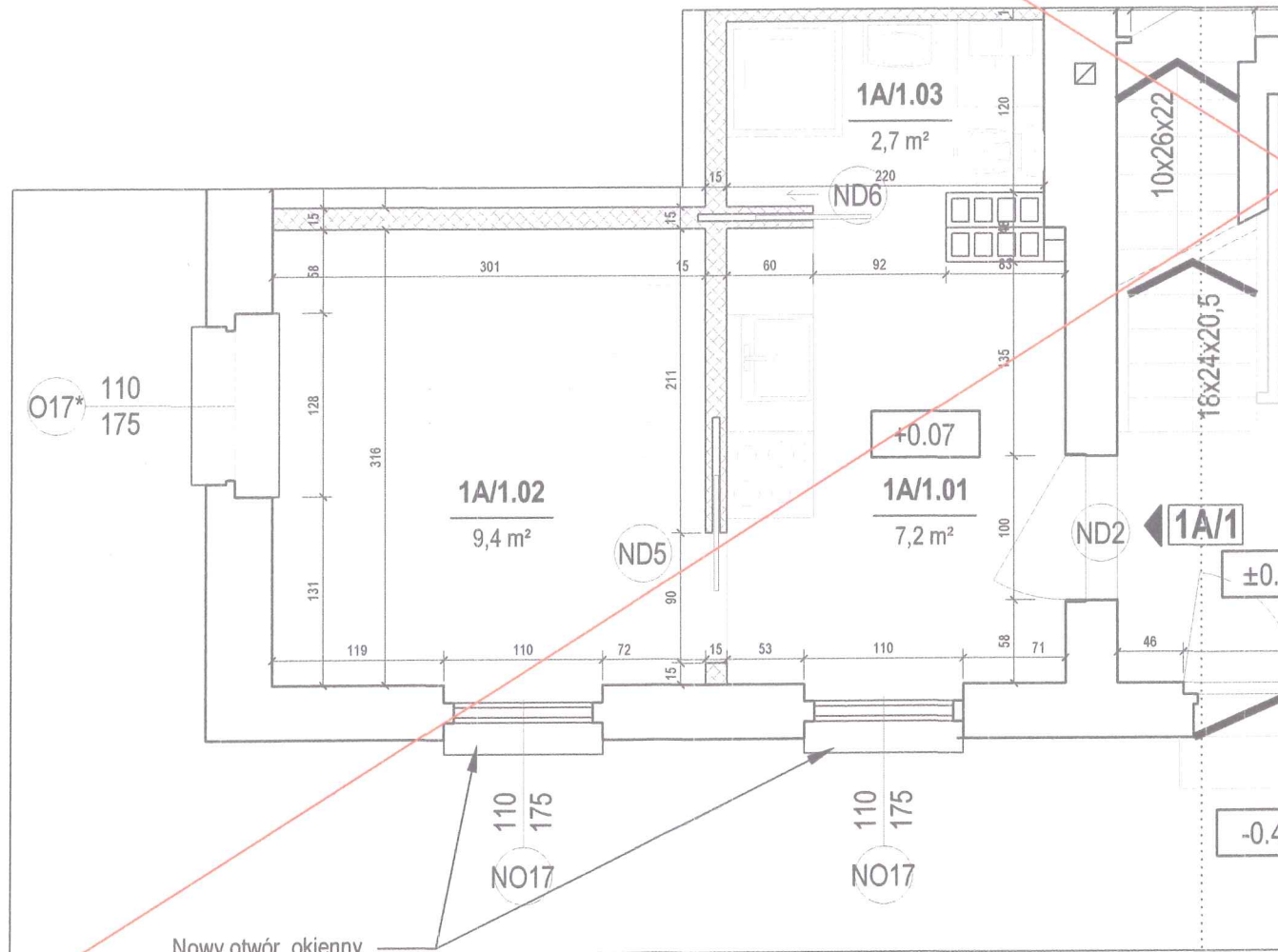
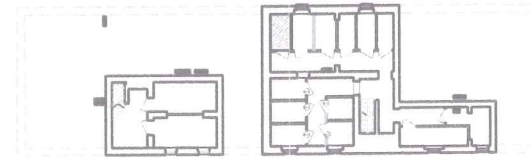

ZESTAWIENIE POMIESZCZEŃ				
NR POM.	NAZWA	RODZAJ POSADZKI	WYS. [M]	POW. [M²]
MIESZKANIE 1A/1				
1A/1.01	POKÓJ Z KUCHNIĄ	PCV	3,00	7,2
1A/1.02	POKÓJ	PANELE PODŁ.	3,00	9,4
1A/1.03	ŁAZIENKA	PLYTKI	3,00	2,7
SUMA				19,3
-1.12	POMIESZCZENIE	CEGLA	2,17	3,2

LEGENDA	
Zakres opracowania	---
Numer mieszkania	1A/1
Kota wysokościowa	-2.25
Ściana do rozbiórki	---
Wymiary stolarki okiennej i drzwiowej	95 215
Wysokość parapetu	Hp=87
Nowoprojektowana ściana z suchej zabudowy	---
Wypełnienie murów ścianą murowaną z cegły	---
Nowoprojektowane otwory wentylacyjne	---
Istniejące skrzydła drzwiowe i okna	(D1) (O9)
Wymieniane skrzydła drzwiowe i okna	(D2*) (O6*)
Nowoprojektowane skrzydła drzwiowe i okna	(ND1) (ND17)
Kocioł gazowy dwufunkcyjny	---
Posadzka - panele drewniane	---
Posadzka - płytki ceramiczne	---
Posadzka - PCV	---

RYSUNEK NIEAKTUALNY

Przedsiębiorstwo Handlowo Usługowe "Archipro" Paulina Kraszewska, ul.Książęca 7, 66-470 Kostrzyn nad Odrą				
Nazwa i adres inwestora: Miasto Bydgoszcz, ul.Jezucika 1, 85-102 Bydgoszcz			Nazwa i adres inwestycji: Termomodernizacja i modernizacja budynku mieszkalnego przy ul. Saperów 207 i 209, 85-542 Bydgoszcz	
Funkcja	Nazwisko	Upewnienia	Podpis	Data
Projektant	mgr inż. arch. P.Borkowski	47/WPOKK/2013		30.01.2017
Projektant	mgr inż. Ł.Kraszewski	WKP/0052/POOK/10		15.12.2015
Sprawdzający	mgr inż. arch. M.Mleczak	WP-OIA/OKK/UpB/19/2015		
Sprawdzający	mgr inż. M.Jakubowski	WKP/0048/POOK/10		
Nazwa rysunku: Rzut mieszkania 1A/1 - nowy podział				
Etap projektu PROJEKT ZAMIENNY BUDOWLANO-WYKONAWCZY		Nr rysunku SP-2-16	Nr strony 50	Skala 1 : 50

RZUT MIESZKANIA 1A/2 - NOWY PODZIAŁ

S1:50

LOKALIZACJA MIESZKANIA
W OBRĘBIE PARTERU BUDYNKU

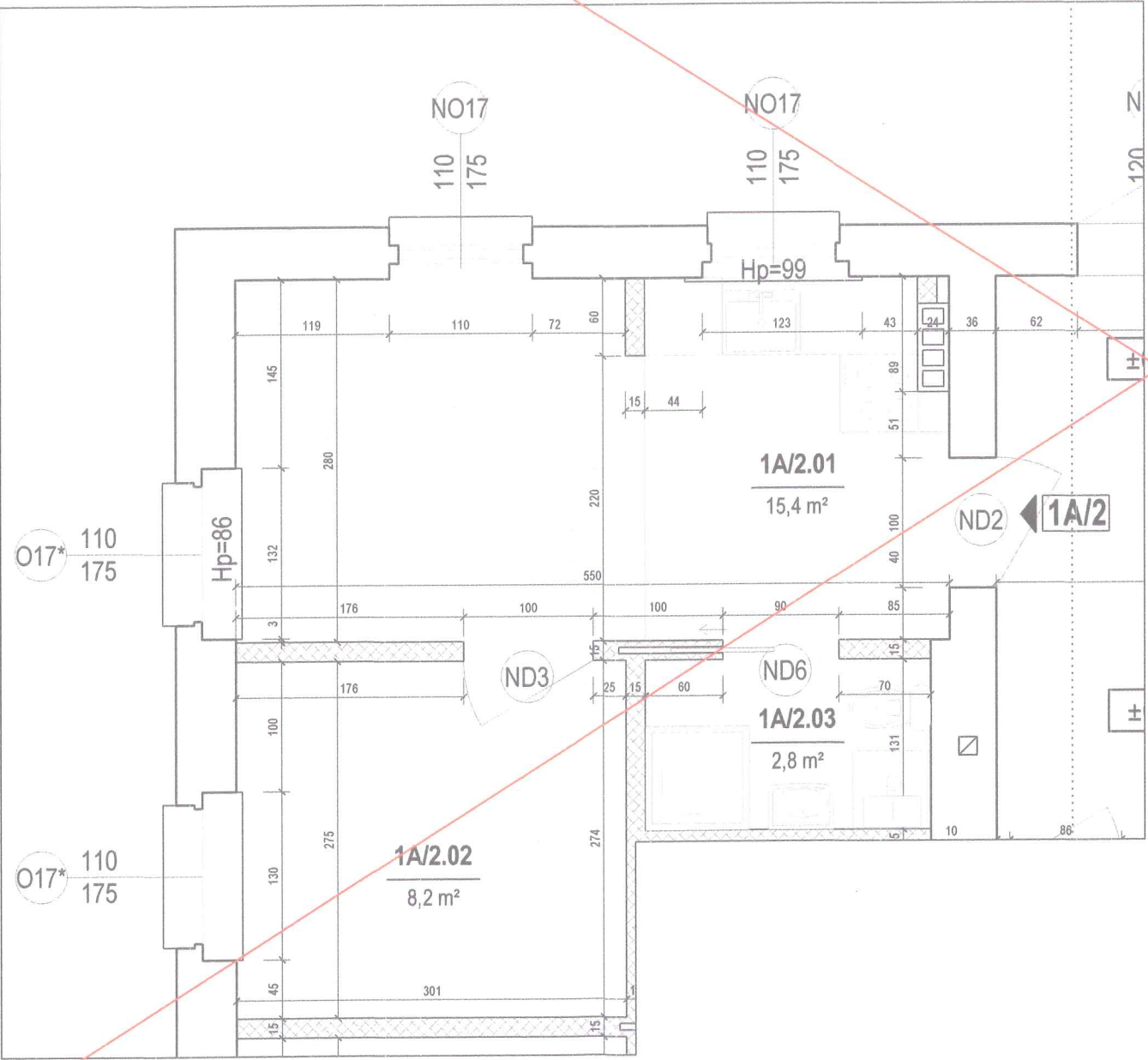
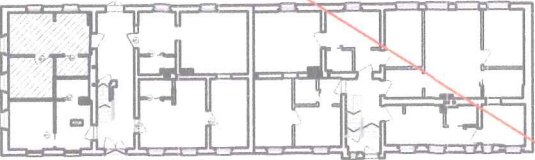

LOKALIZACJA POMIESZCZENIA GOSPODARCZEGO
W OBRĘBIE PIWNIC BUDYNKU

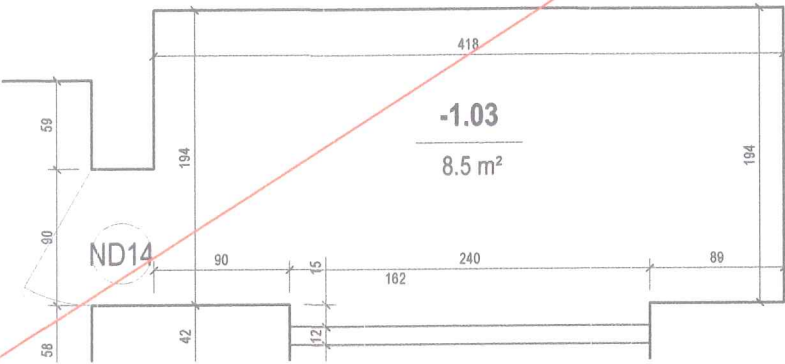
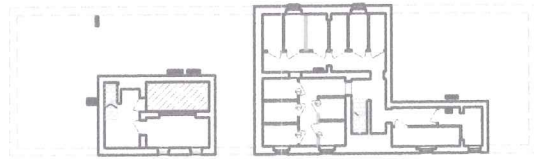

ZESTAWIENIE POMIESZCZEŃ

NR POM.	NAZWA	RODZAJ POSADZKI	WYS. [M]	POW. [M²]
MIESZKANIE 1A/2				
1A/2.01	POKÓJ Z KUCHNIĄ	PCV/PANELE PODŁ.	3,00	15,4
1A/2.02	POKÓJ	PANELE PODŁ.	3,00	8,2
1A/2.03	ŁAZIENKA	PLYTKI	3,00	2,8
SUMA				26,4
-1.03	POMIESZCZENIE	CEGLA	1,87	8,5

LEGENDA

Zakres opracowania	
Numer mieszkania	7
Kota wysokościowa	-2.25
Ściana do rozbiórki	
Wymiary stolarki okiennej i drzwiowej	
Wysokość parapetu	Hp=87
Nowoprojektowana ściana z suchej zabudowy	
Wypełnienie murów ścianą murowaną z cegły	
Nowoprojektowane otwory wentylacyjne	
Istniejące skrzydła drzwiowe i okna	(D1) (O9)
Wymieniane skrzydła drzwiowe i okna	(D2*) (O6*)
Nowoprojektowane skrzydła drzwiowe i okna	(ND1) (NO17)
Kocioł gazowy dwufunkcyjny	
Posadzka - panele drewniane	
Posadzka - płytki ceramiczne	
Posadzka - PCV	

RYSUNEK NIEAKTUALNY

Przedsiębiorstwo Handlowo Usługowe "Archipro" Paulina Kraszewska,
ul.Książęca 7, 66-470 Kostrzyn nad Odrą

Nazwa i adres inwestora: Miasto Bydgoszcz, ul.Jezucika 1, 85-102 Bydgoszcz				Nazwa i adres inwestycji: Termomodernizacja i modernizacja budynku mieszkalnego przy ul. Saperów 207 i 209, 85-542 Bydgoszcz			
Funkcja	Nazwisko	Upoważnienia	Podpis	Nazwa rysunku:			Data
Projektant	mgr inż. arch. P.Borkowski	47/WPOKK/2013		Rzut mieszkania 1A/2 - nowy podział			30.01.2017
Projektant	mgr inż. Ł.Kraszewski	WKP/0052/POOK/10					15.12.2015
Sprawdzający	mgr inż. arch. M.Mleczak	WP-OIA/OKK/UpB/19/2011		Etap projektu PROJEKT ZAMIENNY BUDOWLANO-WYKONAWCZY			Skala
Sprawdzający	mgr inż. M.Jakubowski	WKP/0048/POOK/10					1 : 50
				Nr rysunku	Nr strony		
				SP-2-17	55		

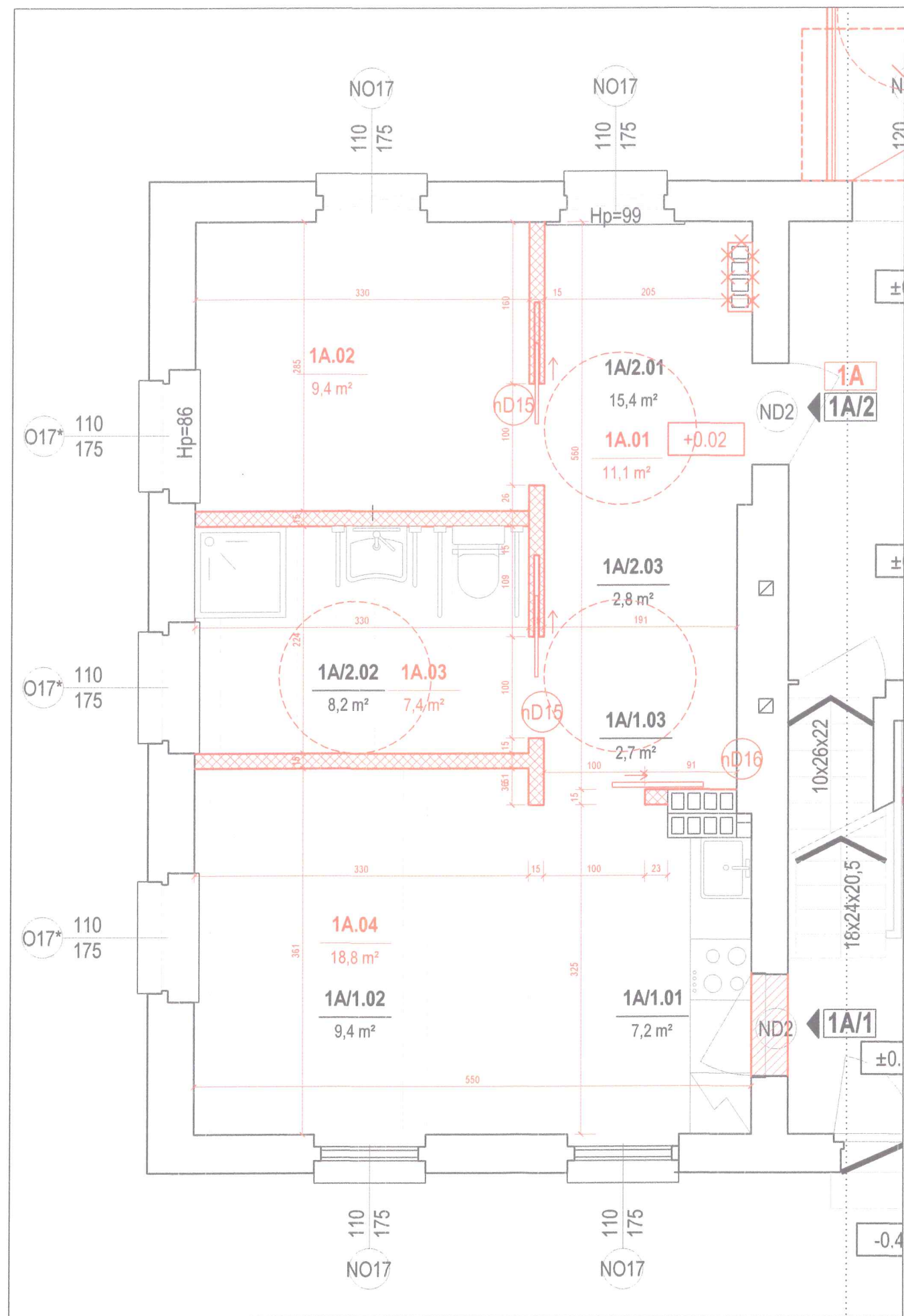

RZUT MIESZKANIA 1A - NOWY PODZIAŁ

S1:50

LOKALIZACJA MIESZKANIA
W OBRĘBIE PARTERU BUDYNKU

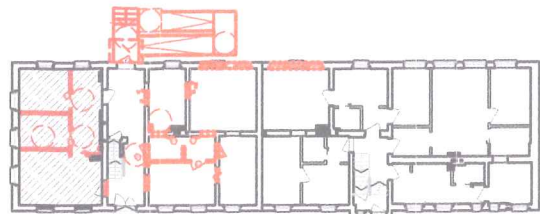

LOKALIZACJA POMIESZCZENIA GOSPODARCZEGO
W OBRĘBIE PIWNIC BUDYNKU

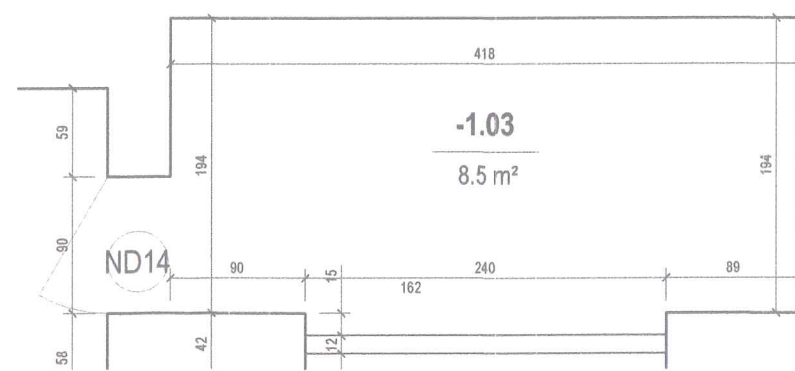
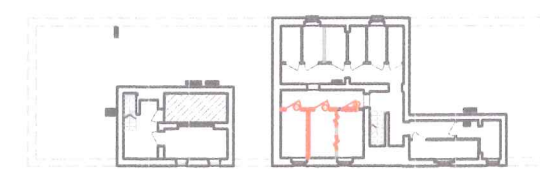

LEGENDA	
Elementy anulowane	× × ×
Wyburzenia	✖ ✖ ✖
Anulowanie poprzednich wyburzeń	✖ ✖ ✖
Ściana z suchej zabudowy	— — —
Wypełnienie murów ścianą murowaną z cegły	— — —
Nowy przewód kominowy	— — —
Nowoprojektowane skrzydła drzwiowe i okna	— — —
Armatura i sprzęt AGD	— — —
Dachówka świetlikowa	— — —

ZESTAWIENIE POMIESZCZEŃ				
NR POM.	NAZWA	RODZAJ POSADZKI	WYS. [M]	POW. [M²]
MIESZKANIE 1A				
1A.01	KORYTARZ	PCV	3,00	11,1
1A.02	POKÓJ	PANELE PODŁ.	3,00	9,4
1A.03	ŁAZIENKA	PLYTKI	3,00	7,4
1A.04	POKÓJ Z ANEKSEM KUCHENNYM	PCV/PANELE PODŁ.	3,00	18,8
SUMA				46,7000
-1.03	POMIESZCZENIE	CEGLA	1,87	8,5

LEGENDA	
Zakres opracowania	— — —
Numer mieszkania	7
Kota wysokościowa	-2.25
Ściana do rozbiórki	— — —
Wymiary stolarki okiennej i drzwiowej	30 219
Wysokość parapetu	Hp=87
Nowoprojektowana ściana z suchej zabudowy	— — —
Wypełnienie murów ścianą murowaną z cegły	— — —
Nowoprojektowane otwory wentylacyjne	— — —
Istniejące skrzydła drzwiowe i okna	(D1) (O9)
Wymieniane skrzydła drzwiowe i okna	(D2) (O6)
Nowoprojektowane skrzydła drzwiowe i okna	(ND1) (NO17)
Kocioł gazowy dwufunkcyjny	— — —
Posadzka - panele drewniane	— — —
Posadzka - płytki ceramiczne	— — —
Posadzka - PCV	— — —

Przedsiębiorstwo Handlowo Usługowe "Archipro" Paulina Kraszewska, ul.Książęca 7, 66-470 Kostrzyn nad Odrą			
Nazwa i adres inwestora: Miasto Bydgoszcz, ul.Jezucika 1, 85-102 Bydgoszcz		Nazwa i adres inwestycji: Termomodernizacja i modernizacja budynku mieszkalnego przy ul. Saperów 207 i 209, 85-542 Bydgoszcz	
Funkcja	Nazwisko	Upewnienia	Podpis
Projektant	mgr inż. arch. P.Borkowski	47/WPOKK/2013	P.Borkowski
Projektant	mgr inż. Ł.Kraszewski	WKPI0052/POOK/10	Ł.Kraszewski
Sprawdzający	mgr inż. arch. M.Mleczak	WP-OIA/OKK/UpB/19/201	M.Mleczak
Sprawdzający	mgr inż. M.Jakubowski	WKPI0048/POOK/10	M.Jakubowski
Nazwa rysunku: Rzut mieszkania 1A - nowy podział - zamienny		Data: 30.01.2017	
Etap projektu PROJEKT BUDOWLANY ZAMIENNY		Nr rysunku SP-2-17A	Nr strony 50A 52
		Skala 1 : 50	

RZUT MIESZKANIA 2 - NOWY PODZIAŁ

S1:50

LOKALIZACJA MIESZKANIA W OBRĘBIE PARTERU BUDYNKU

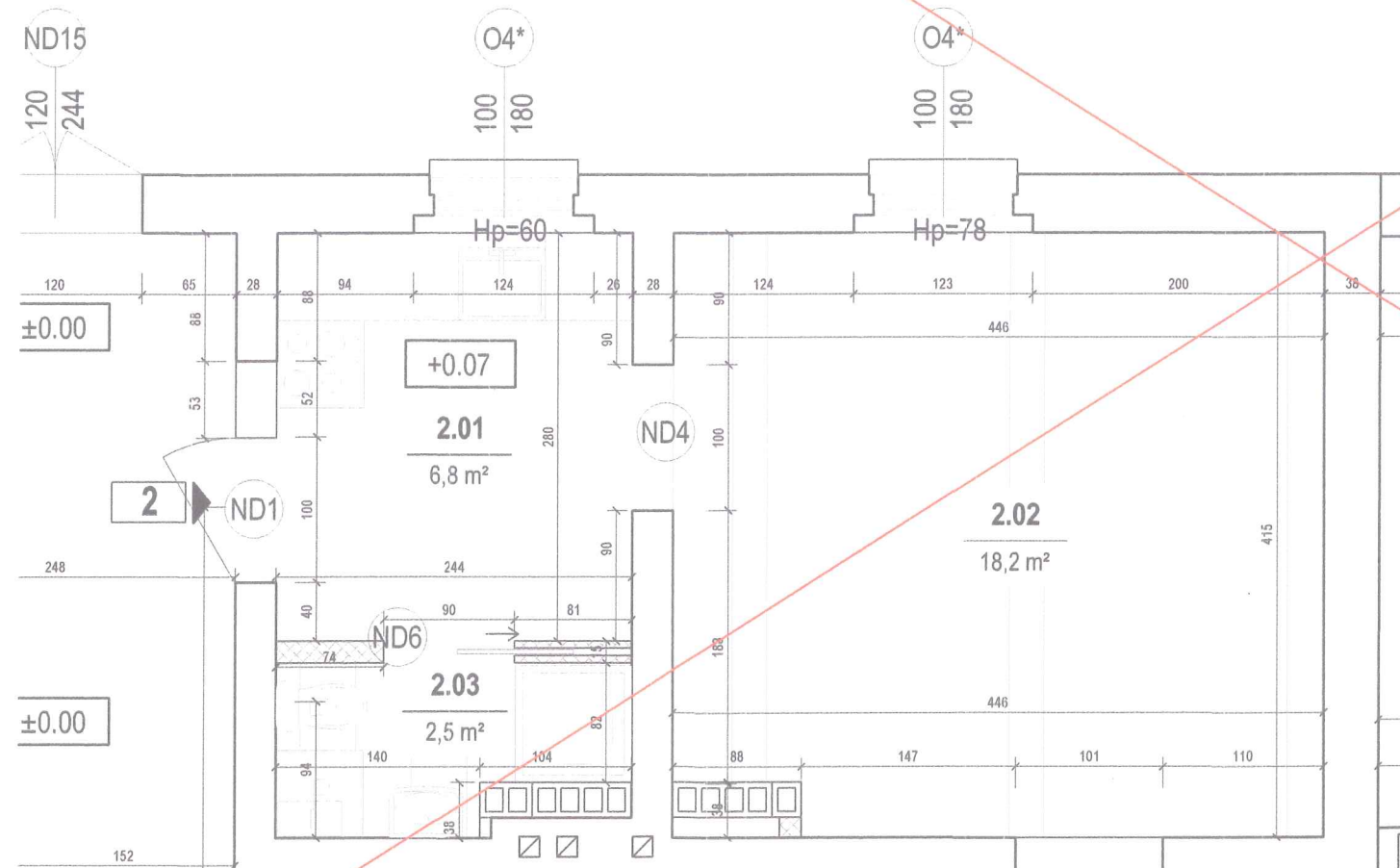
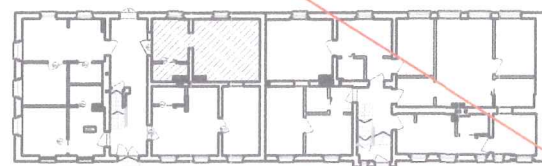

LOKALIZACJA POMIESZCZENIA GOSPODARCZEGO W OBRĘBIE PIWNIC BUDYNKU

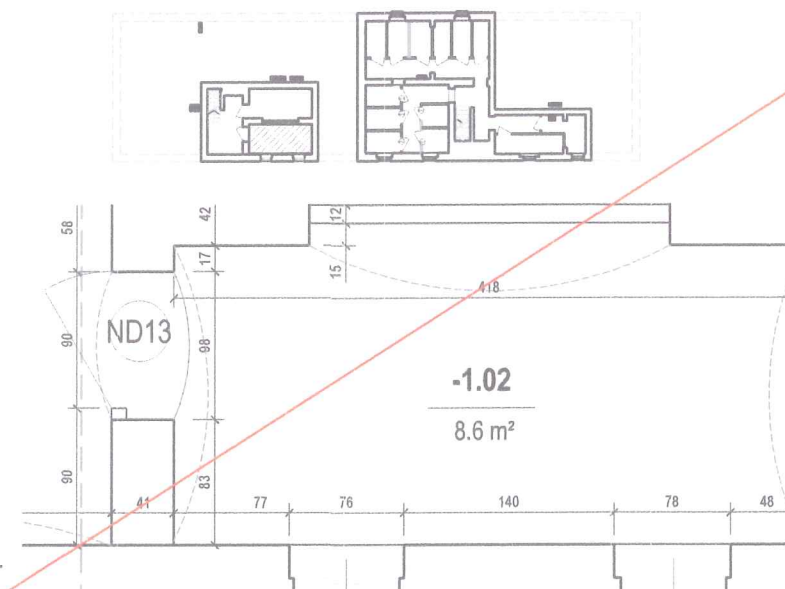

ZESTAWIENIE POMIESZCZEŃ				
NR POM.	NAZWA	RODZAJ POSADZKI	WYS. [M]	POW. [M²]
MIESZKANIE 2				
2.01	POKÓJ Z KUCHNIĄ	PCV	3,00	6,8
2.02	POKÓJ	PANELE PODŁ.	3,00	18,2
2.03	ŁAZIENKA	PLYTKI	3,00	2,5
SUMA			1,89	27,5
-1.02	POMIESZCZENIE	CEGLA		8,6

LEGENDA	
Zakres opracowania	
Numer mieszkania	7
Kota wysokościowa	-2.25
Ściana do rozbiórki	
Wymiary stolarki okiennej i drzwiowej	88 215
Wysokość parapetu	Hp=87
Nowoprojektowana ściana z suchej zabudowy	
Wypełnienie murów ścianą murowaną z cegły	
Nowoprojektowane otwory wentylacyjne	
Istniejące skrzydła drzwiowe i okna	(D1) (O9)
Wymieniane skrzydła drzwiowe i okna	(D2*) (O6*)
Nowoprojektowane skrzydła drzwiowe i okna	(ND1) (NO17)
Kocioł gazowy dwufunkcyjny	
Posadzka - panele drewniane	
Posadzka - płytki ceramiczne	
Posadzka - PCV	

RYSUNEK NIEAKTUALNY

Przedsiębiorstwo Handlowo Usługowe "Archipro" Paulina Kraszewska, ul.Książęca 7, 66-470 Kostrzyn nad Odrą					
Nazwa i adres inwestora: Miasto Bydgoszcz, ul.Jezucika 1, 85-102 Bydgoszcz			Nazwa i adres inwestycji: Termomodernizacja i modernizacja budynku mieszkalnego przy ul. Saperów 207 i 209, 85-542 Bydgoszcz		
Funkcja	Nazwisko	Upewnienia	Podpis	Nazwa rysunku:	Data
Projektant	mgr inż. arch. P.Borkowski	47/WPOKK/2013	<i>[Signature]</i>	Rzut mieszkania 2 - nowy podział	30.01.2017
Projektant	mgr inż. Ł.Kraszewski	WKP/0052/POOK/10	<i>[Signature]</i>		15.12.2015
Sprawdzający	mgr inż. arch. M.Mleczak	WP-OIA/OKKI/UpB/19/2011	<i>[Signature]</i>	Etap projektu PROJEKT BUDOWLANO-WYKONAWCZY	Nr rysunku SP-2-18 Nr strony 53 Skala 1 : 50
Sprawdzający	mgr inż. M.Jakubowski	WKP/0048/POOK/10	<i>[Signature]</i>		

RZUT MIESZKANIA 2 - NOWY PODZIAŁ

S1:50

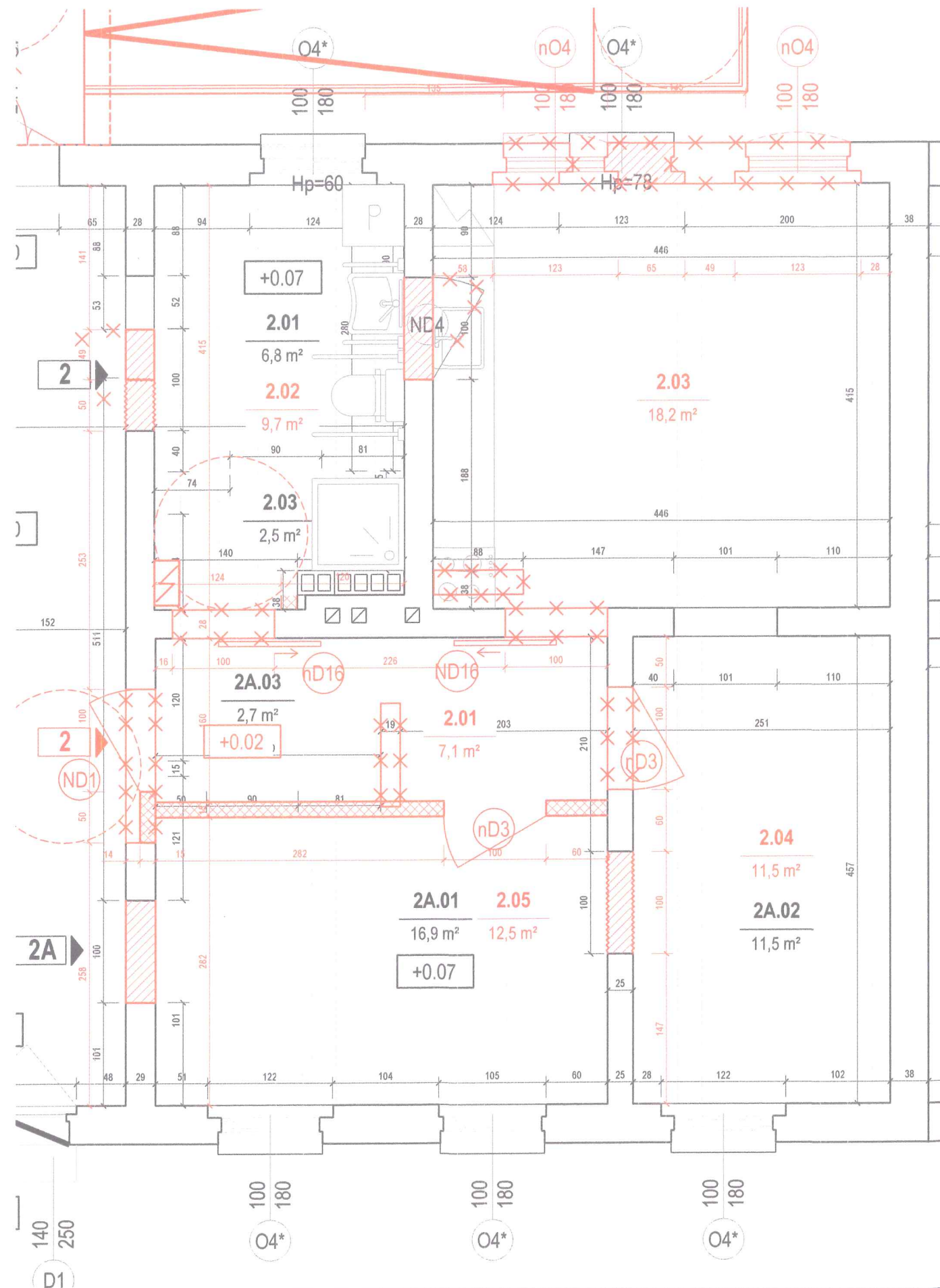

LOKALIZACJA MIESZKANIA W OBRĘBIE PARTERU BUDYNKU

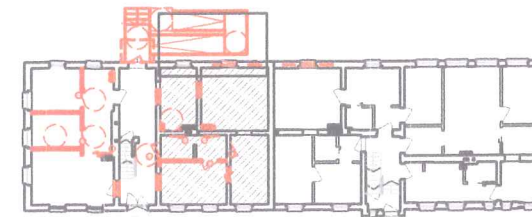

LOKALIZACJA POMIESZCZENIA GOSPODARCZEGO W OBRĘBIE PIWNIC BUDYNKU

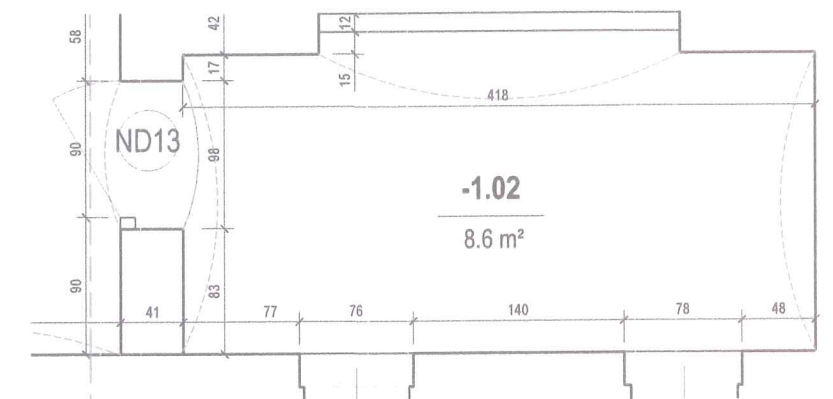
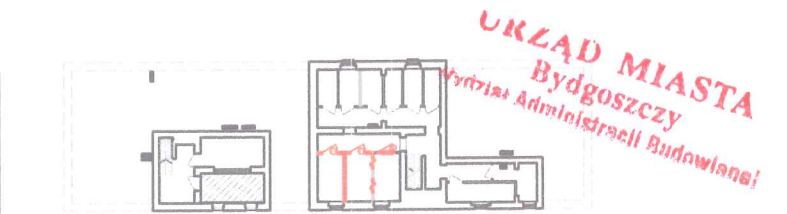

ZESTAWIENIE POMIESZCZEŃ				
NR POM.	NAZWA	RODZAJ POSADZKI	WYS. [M]	POW. [M²]
MIESZKANIE 2				
2.01	KORYTARZ	PCV	3,00	7,1
2.02	ŁAZIENKA	PLYTKI	3,00	9,7
2.03	POKÓJ Z ANEKSEM KUCHENNYM	PCV/PANELE PODŁ.	3,00	18,2
2.04	POKÓJ	PANELE PODŁ.	3,00	11,5
2.05	POKÓJ	PANELE PODŁ.	3,00	12,5
SUMA				59,0000
-1.02	POMIESZCZENIE	CEGLA	1,89	8,6

LEGENDA

Elementy anulowane	XXX
Wyburzenia	XXXX
Anulowanie poprzednich wyburzeń	XXXX
Ściana z suchej zabudowy	XXXX
Wypełnienie murów ścianą murowaną z cegły	XXXX
Nowy przewód kominowy	□
Nowoprojektowane skrzydła drzwiowe i okna	ND1 ND17
Armatura i sprzęt AGD	□

LEGENDA

Zakres opracowania	---
Numer mieszkania	7
Kota wysokościowa	-2.25
Ściana do rozbiórki	---
Wymiary stolarki okiennej i drzwiowej	5/16
Wysokość parapetu	Hp=87
Nowoprojektowana ściana z suchej zabudowy	XXXX
Wypełnienie murów ścianą murowaną z cegły	XXXX
Nowoprojektowane otwory wentylacyjne	□□□□
Istniejące skrzydła drzwiowe i okna	(D1) (O9)
Wymieniane skrzydła drzwiowe i okna	(D2*) (O6*)
Nowoprojektowane skrzydła drzwiowe i okna	(ND1) (NO17)
Kocioł gazowy dwufunkcyjny	□
Posadzka - panele drewniane	□
Posadzka - płytki ceramiczne	□
Posadzka - PCV	□

Przedsiębiorstwo Handlowo Usługowe "Archipro" Paulina Kraszewska,
ul.Książęca 7, 66-470 Kostrzyn nad Odrą

Nazwa i adres inwestora:				Nazwa i adres inwestycji:			
Miasto Bydgoszcz, ul.Jezucika 1, 85-102 Bydgoszcz				Termomodernizacja i modernizacja budynku mieszkalnego przy ul. Saperów 207 i 209, 85-542 Bydgoszcz			
Funkcja	Nazwisko	Upewnienia	Podpis	Nazwa rysunku:		Data	
Projektant	mgr inż. arch. P.Borkowski	47/WPOKK/2013	<i>[Signature]</i>	Rzut mieszkania 2 - nowy podział - zamienny		30.01.2017	
Projektant	mgr inż. Ł.Kraszewski	WKP/0052/POOK/10	<i>[Signature]</i>				
Sprawdzający	mgr inż. arch. M.Młeczak	WP-OIA/OKK/UpB/19/201	<i>[Signature]</i>				
Sprawdzający	mgr inż. M.Jakubowski	WKP/0048/POOK/10	<i>[Signature]</i>				
				Etap projektu	Nr rysunku	Nr strony	Skala
				PROJEKT BUDOWLANY ZAMIENNY	SP-2-18A	54 59	1:50

RZUT MIESZKANIA 2A - NOWY PODZIAŁ

S1:50

LOKALIZACJA MIESZKANIA W OBRĘBIE PARTERU BUDYNKU

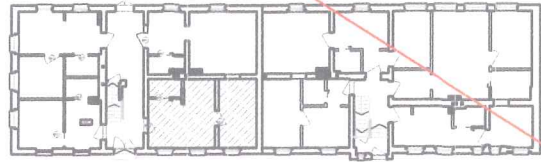

LOKALIZACJA POMIESZCZENIA GOSPODARCZEGO W OBRĘBIE PIWNIC BUDYNKU

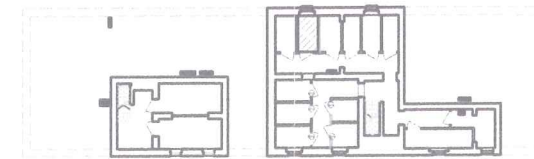

URZĄD MIASTA
Bydgoszczy
Wydział Administracji Budowlanej

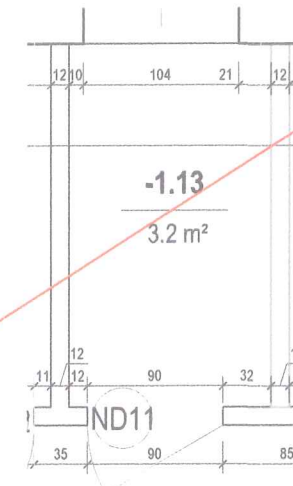
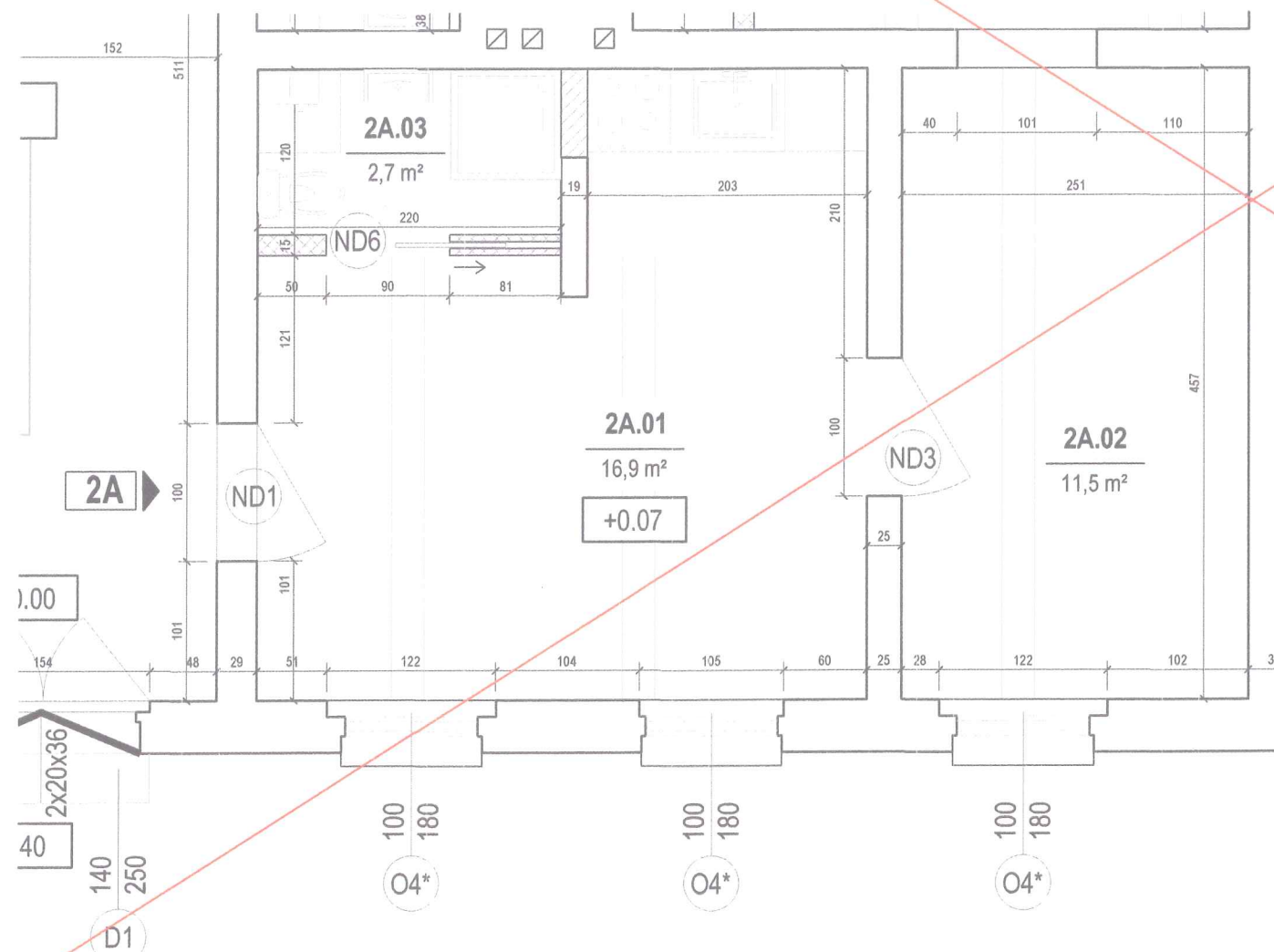

ZESTAWIENIE POMIESZCZEŃ				
NR POM.	NAZWA	RODZAJ POSADZKI	WYS. [M]	POW. [M²]
MIESZKANIE 2A				
2A.01	POKÓJ Z KUCHNIĄ	PANELE PODŁ/PCV	3,00	16,9
2A.02	POKÓJ	PANELE PODŁ.	3,00	11,5
2A.03	ŁAZIENKA	PLYTKI	3,00	2,7
SUMA				31,1
-1.13	POMIESZCZENIE	CEGLA	2,17	3,2

LEGENDA	
Zakres opracowania	---
Numer mieszkania	7
Kota wysokościowa	-2.25
Ściana do rozbiórki	---
Wymiary stolarki okiennej i drzwiowej	96 219
Wysokość parapetu	Hp=87
Nowoprojektowana ściana z suchej zabudowy	---
Wypełnienie murów ścianą murowaną z cegły	---
Nowoprojektowane otwory wentylacyjne	□□□□
Istniejące skrzydła drzwiowe i okna	(D1) (O9)
Wymieniane skrzydła drzwiowe i okna	(D2*) (O6*)
Nowoprojektowane skrzydła drzwiowe i okna	(ND1) (ND17)
Kocioł gazowy dwufunkcyjny	□□
Posadzka - panele drewniane	---
Posadzka - płytki ceramiczne	---
Posadzka - PCV	---

RYSUNEK NIEAKTUALNY

Przedsiębiorstwo Handlowo Usługowe "Archipro" Paulina Kraszewska, ul.Książęca 7, 66-470 Kostrzyn nad Odrą					
Nazwa i adres inwestora: Miasto Bydgoszcz, ul.Jezucika 1, 85-102 Bydgoszcz			Nazwa i adres inwestycji: Termomodernizacja i modernizacja budynku mieszkalnego przy ul. Saperów 207 i 209, 85-542 Bydgoszcz		
Funkcja	Nazwisko	Upewnienia	Podpis	Nazwa rysunku:	Data
Projektant	mgr inż. arch. P.Borkowski	47/WPOKK/2013	<i>[Signature]</i>	Rzut mieszkania 2A - nowy podział	30.01.2017
Projektant	mgr inż. Ł.Kraszewski	WKP/0052/POOK/10	<i>[Signature]</i>		15.12.2015
Sprawdzający	mgr inż. arch. M.Mleczak	WP-OIA/OKK/UpB/19/2011	<i>[Signature]</i>	Etap projektu PROJEKT ZAMIENNY BUDOWLANO-WYKONAWCZY	Nr rysunku SP-2-19
Sprawdzający	mgr inż. M.Jakubowski	WKP/0048/POOK/10	<i>[Signature]</i>		
				Nr strony	Skala
				57/55	1 : 50

RZUT MIESZKANIA 3 - NOWY PODZIAŁ

S1:50

LOKALIZACJA MIESZKANIA W OBRĘBIE PARTERU BUDYNKU

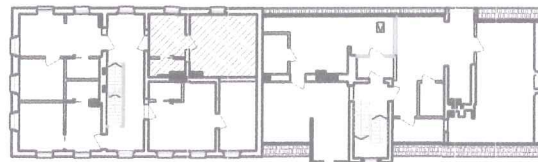

LOKALIZACJA POMIESZCZENIA GOSPODARCZEGO W OBRĘBIE PIWNIC BUDYNKU

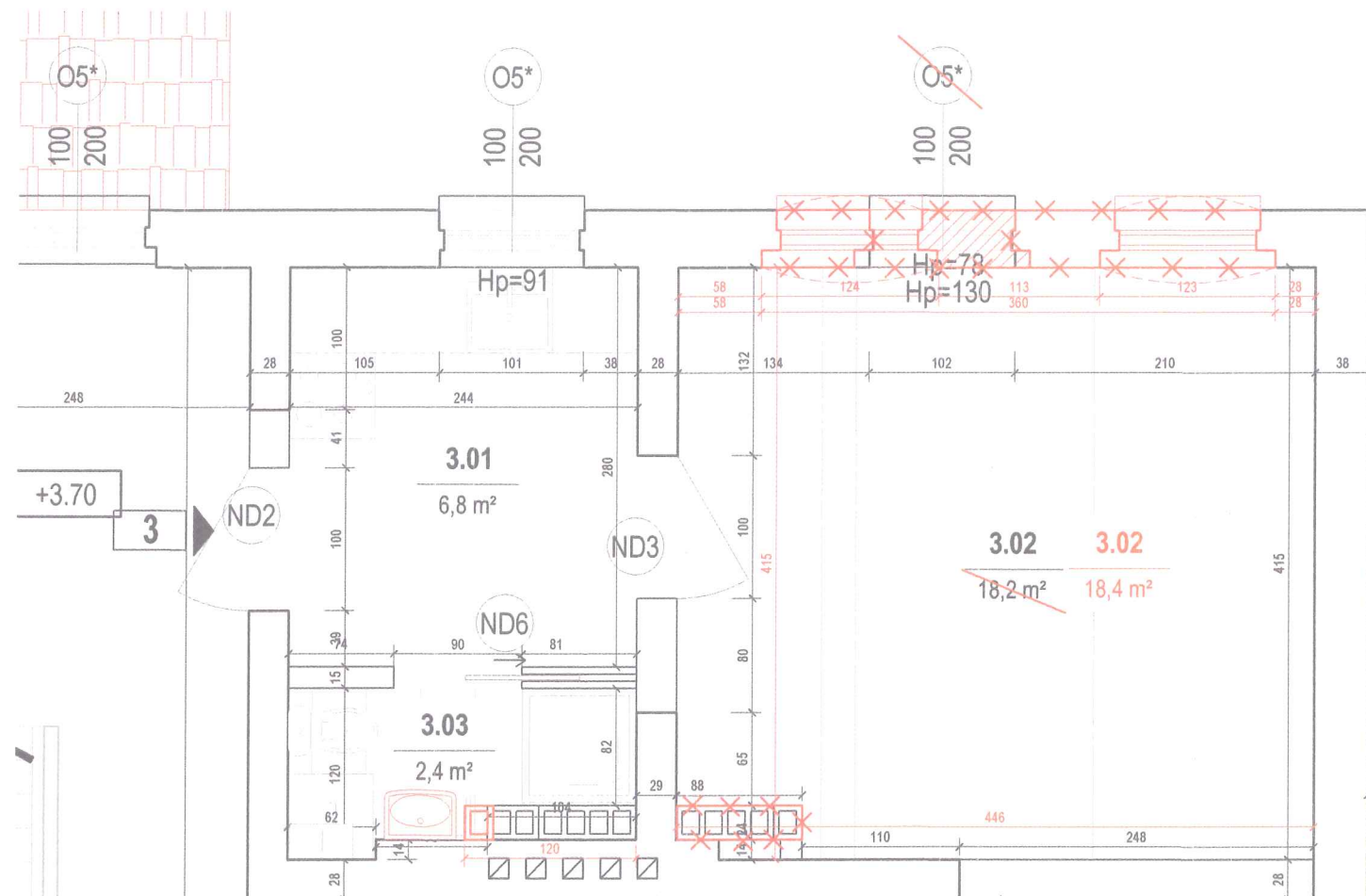
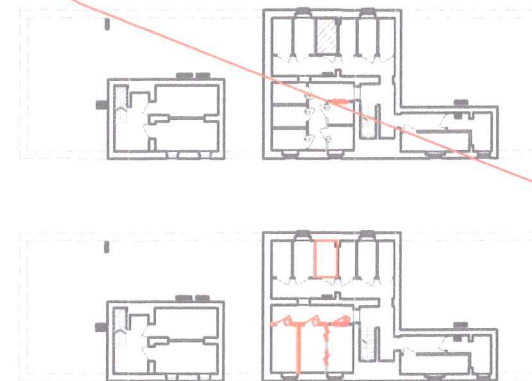

LEGENDA	
Elementy anulowane	× × ×
Wyburzenia	✂ ✂ ✂
Anulowanie poprzednich wyburzeń	✂ ✂ ✂
Ściana z suchej zabudowy	— — —
Wypełnienie murów ścianą murowaną z cegły	— — —
Nowy przewód kominowy	□
Nowoprojektowane skrzydła drzwiowe i okna	ND1 ND17

ZESTAWIENIE POMIESZCZEŃ						
NR POM.	NAZWA	RODZAJ POSADZKI	WYS. [M]	POW. UŻYTKOWA [M²]		
				POM.	POD.	CAŁ.
MIESZKANIE 3						
3.01	POKÓJ Z KUCHNIĄ	PCV	2,50	-	-	6,8
3.02	POKÓJ	PARKIET DRW.	2,50	-	-	18,4
3.03	ŁAZIENKA	PLYTKI	2,50	-	-	2,4
				SUMA		27,6

ZESTAWIENIE POMIESZCZEŃ				
NR POM.	NAZWA	RODZAJ POSADZKI	WYS. [M]	POW. [M²]
-1.14	POMIESZCZENIE	CEGLA	2,17	3,4

LEGENDA	
Zakres opracowania	— — —
Numer mieszkania	7
Kota wysokościowa	-2.25
Ściana do rozbiórki	— — —
Wymiary stolarki okiennej i drzwiowej	95 119
Wysokość parapetu	Hp=87
Nowoprojektowana ściana z suchej zabudowy	— — —
Wypełnienie murów ścianą murowaną z cegły	— — —
Nowoprojektowane otwory wentylacyjne	□ □ □ □
Istniejące skrzydła drzwiowe i okna	(D1) (O9)
Wymieniane skrzydła drzwiowe i okna	(D2*) (O6*)
Nowoprojektowane skrzydła drzwiowe i okna	(ND1) (NO17)
Kocioł gazowy dwufunkcyjny	□ □ □
Posadzka - panele drewniane	— — —
Posadzka - płytki ceramiczne	— — —
Posadzka - PCV	— — —

WSZELKIE ZMIANY NA RYSUNKU OZNACZONO KOLOREM CZEROWNYM

Przedsiębiorstwo Handlowo Usługowe "Archipro" Paulina Kraszewska, ul.Książęca 7, 66-470 Kostrzyn nad Odrą					
Nazwa i adres inwestora: Miasto Bydgoszcz, ul.Jezucika 1, 85-102 Bydgoszcz			Nazwa i adres inwestycji: Termomodernizacja i modernizacja budynku mieszkalnego przy ul. Saperów 207 i 209, 85-542 Bydgoszcz		
Funkcja	Nazwisko	Upewnienia	Podpis	Nazwa rysunku:	Data
Projektant	mgr inż. arch. P.Borkowski	47/WPOKK/2013		Rzut mieszkania 3 - nowy podział	30.01.2017
Projektant	mgr inż. Ł.Kraszewski	WKPI0052/POOK/10			15.12.2015
Sprawdzający	mgr inż. arch. M.Mleczak	WP-OIA/OKK/UpB/19/2015			
Sprawdzający	mgr inż. M.Jakubowski	WKPI0048/POOK/10			
Etap projektu				Nr rysunku	Nr strony
PROJEKT ZAMIENNY BUDOWLANO-WYKONAWCZY				SP-2-20	58 5
					Skala
					1 : 50

RZUT MIESZKANIA 3A - NOWY PODZIAŁ

S1:50

LOKALIZACJA MIESZKANIA
W OBRĘBIE PARTERU BUDYNKU

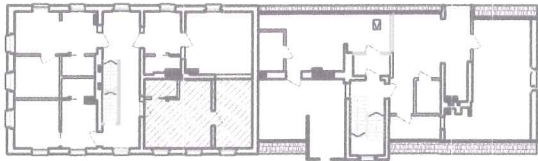

LOKALIZACJA POMIESZCZENIA GOSPODARCZEGO
W OBRĘBIE PIWNIC BUDYNKU

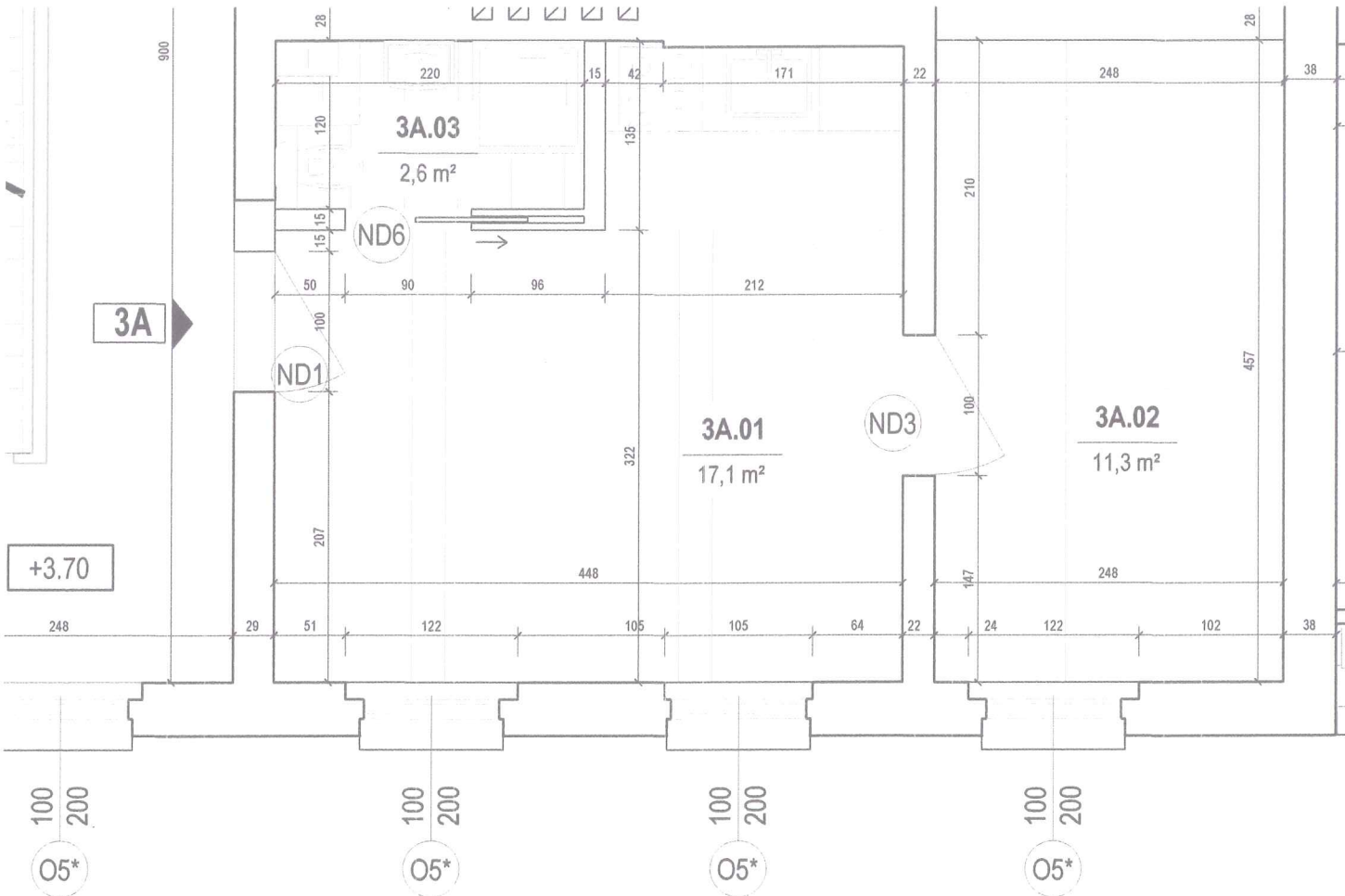
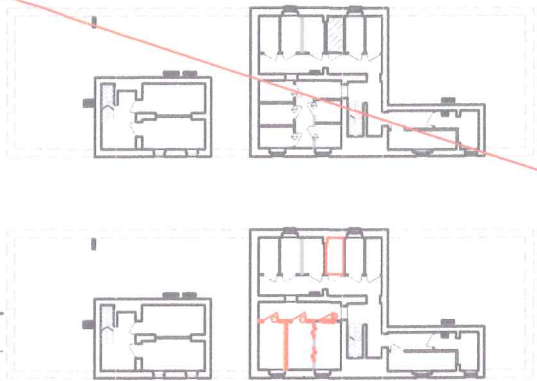

ZESTAWIENIE POMIESZCZEŃ						
NR POM.	NAZWA	RODZAJ POSADZKI	WYS. [M]	POW. UŻYTKOWA [M²]		
				POM.	POD.	CAŁ.
MIESZKANIE 3A						
3A.01	POKÓJ Z KUCHNIĄ	PANELE PODŁ./PCV	2,50	-	-	17,1
3A.02	POKÓJ	PANELE PODŁ.	2,50	-	-	11,3
3A.03	ŁAZIENKA	PLYTKI	2,50	-	-	2,6
SUMA						31,0

NR POM.	NAZWA	RODZAJ POSADZKI	WYS. [M]	POW. [M²]
-1.15	POMIESZCZENIE	CEGLA	2,17	2,7

LEGENDA	
Zakres opracowania	---
Numer mieszkania	7
Kota wysokościowa	-2.25
Ściana do rozbiórki	---
Wymiary stolarki okiennej i drzwiowej	95 219
Wysokość parapetu	Hp=87
Nowoprojektowana ściana z suchej zabudowy	---
Wypełnienie murów ścianą murowaną z cegły	---
Nowoprojektowane otwory wentylacyjne	□□□□
Istniejące skrzydła drzwiowe i okna	(D1) (O9)
Wymieniane skrzydła drzwiowe i okna	(D2*) (O6*)
Nowoprojektowane skrzydła drzwiowe i okna	(ND1) (NO17)
Kocioł gazowy dwufunkcyjny	□
Posadzka - panele drewniane	---
Posadzka - płytki ceramiczne	---
Posadzka - PCV	---

WSZELKIE ZMIANY NA RYSUNKU OZNACZONO KOLOREM CZEROWNYM

Przedsiębiorstwo Handlowo Usługowe "Archipro" Paulina Kraszewska, ul.Książęca 7, 66-470 Kostrzyn nad Odrą				
Nazwa i adres inwestora:		Nazwa i adres inwestycji:		
Miasto Bydgoszcz, ul.Jezucika 1, 85-102 Bydgoszcz		Termomodernizacja i modernizacja budynku mieszkalnego przy ul. Saperów 207 i 209, 85-542 Bydgoszcz		
Funkcja	Nazwisko	Upewnienia	Podpis	Data
Projektant	mgr inż. arch. P.Borkowski	47/WPOKK/2013	<i>[Signature]</i>	30.01.2017
Projektant	mgr inż. Ł.Kraszewski	WKP/0052/POOK/10	<i>[Signature]</i>	15.12.2015
Sprawdzający	mgr inż. arch. M.Mleczak	WP-OIA/OKKUpB/19/2011	<i>[Signature]</i>	
Sprawdzający	mgr inż. M.Jakubowski	WKP/0048/POOK/10	<i>[Signature]</i>	
Nazwa rysunku:		Data		
Rzut mieszkania 3A - nowy podział		30.01.2017		
Etap projektu		Nr rysunku	Nr strony	Skala
PROJEKT ZAMIENNY BUDOWLANO-WYKONAWCZY		SP-2-21	54	1 : 50

RZUT MIESZKANIA 4/1 - NOWY PODZIAŁ

S1:50

LOKALIZACJA MIESZKANIA W OBRĘBIE PARTERU BUDYNKU

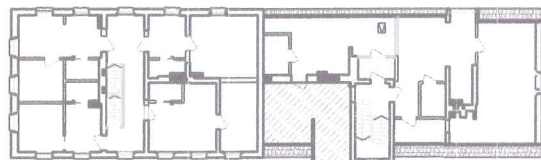

LOKALIZACJA POMIESZCZENIA GOSPODARCZEGO W OBRĘBIE PIWNIC BUDYNKU

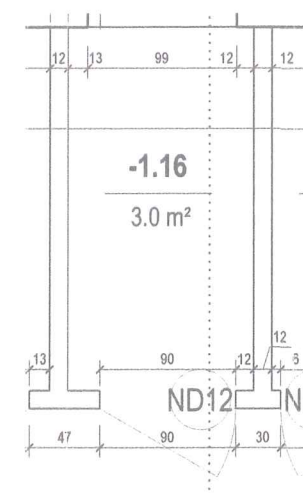
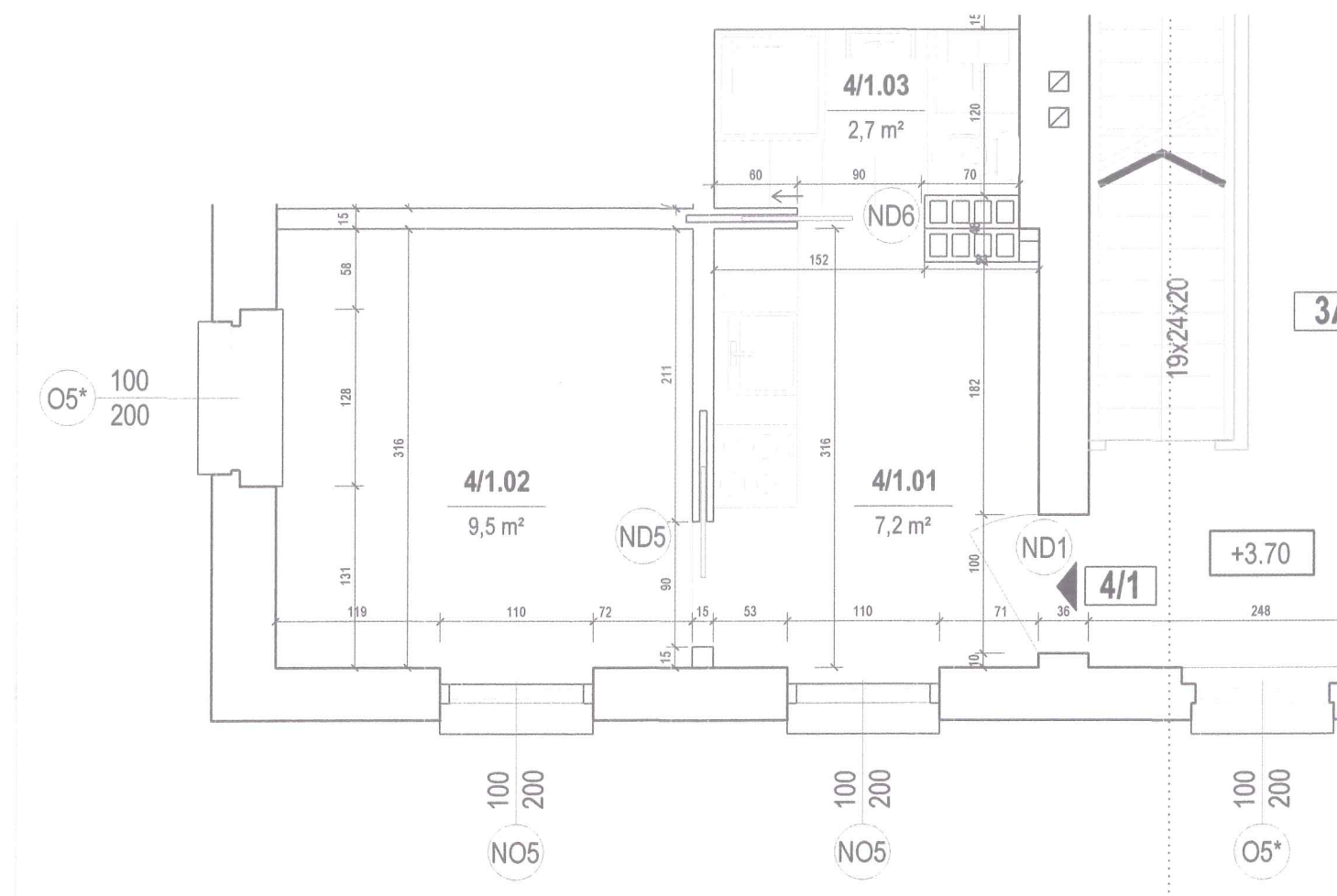
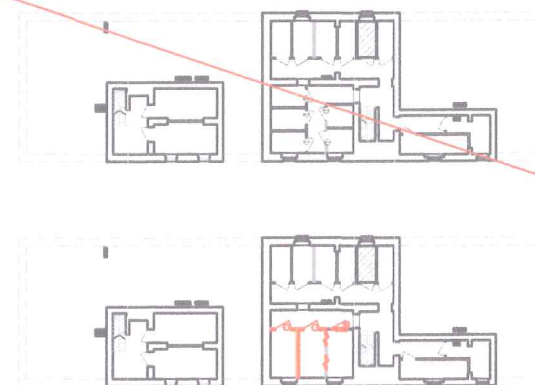

ZESTAWIENIE POMIESZCZEŃ						
NR POM.	NAZWA	RODZAJ POSADZKI	WYS. [M]	POW. UŻYTKOWA [M²]		
				POM.	POD.	CAŁ.
MIESZKANIE 4/1						
4/1.01	POKÓJ Z KUCHNIĄ	PCV	2,80	-	-	7,2
4/1.02	POKÓJ	PANELE PODŁ.	2,80	-	-	9,5
4/1.03	ŁAZIENKA	PLYTKI	2,80	-	-	2,7
SUMA						19,4

ZESTAWIENIE POMIESZCZEŃ				
NR POM.	NAZWA	RODZAJ POSADZKI	WYS. [M]	POW. [M²]
-1.16	POMIESZCZENIE	CEGLA	2,17	3,0

LEGENDA	
Zakres opracowania	
Numer mieszkania	4/1
Kota wysokościowa	-2.25
Ściana do rozbiórki	
Wymiary stolarki okiennej i drzwiowej	90 210
Wysokość parapetu	Hp=67
Nowoprojektowana ściana z suchej zabudowy	
Wypełnienie murów ścianą murowaną z cegły	
Nowoprojektowane otwory wentylacyjne	□□□□
Istniejące skrzydła drzwiowe i okna	(D1) (O9)
Wymieniane skrzydła drzwiowe i okna	(D2*) (O6*)
Nowoprojektowane skrzydła drzwiowe i okna	(ND1) (NO17)
Kocioł gazowy dwufunkcyjny	□□
Posadzka - panele drewniane	
Posadzka - płytki ceramiczne	
Posadzka - PCV	

WSZELKIE ZMIANY NA RYSUNKU OZNACZONO KOLOREM CZEROWNYM

Przedsiębiorstwo Handlowo Usługowe "Archipro" Paulina Kraszewska, ul.Książęca 7, 66-470 Kostrzyn nad Odrą							
Nazwa i adres inwestora: Miasto Bydgoszcz, ul.Jezucika 1, 85-102 Bydgoszcz				Nazwa i adres inwestycji: Termomodernizacja i modernizacja budynku mieszkalnego przy ul. Saperów 207 i 209, 85-542 Bydgoszcz			
Funkcja	Nazwisko	Upewnienia	Podpis	Nazwa rysunku:		Data	
Projektant	mgr inż. arch. P.Borkowski	47/WPOKK/2013	<i>P.Borkowski</i>	Rzut mieszkania 4/1 - nowy podział		30.01.2017 15.12.2015	
Projektant	mgr inż. Ł.Kraszewski	WKPI0052/POOK/10	<i>Ł.Kraszewski</i>				
Sprawdzający	mgr inż. arch. M.Mleczak	WP-OIA/OKK/UpB/19/2011	<i>M.Mleczak</i>	Etap projektu PROJEKT ZAMIENNY BUDOWLANO-WYKONAWCZY		Nr rysunku SP-2-22	
Sprawdzający	mgr inż. M.Jakubowski	WKPI0048/POOK/10	<i>M.Jakubowski</i>			Nr strony 50/58	
						Skala 1 : 50	

RZUT MIESZKANIA 4/2 - NOWY PODZIAŁ

S1:50

LOKALIZACJA MIESZKANIA
W OBRĘBIE PARTERU BUDYNKU

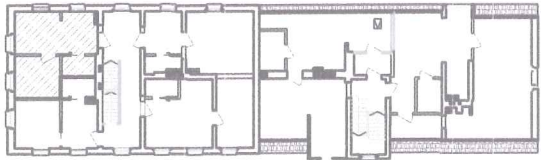

LOKALIZACJA POMIESZCZENIA GOSPODARCZEGO
W OBRĘBIE PIWNIC BUDYNKU

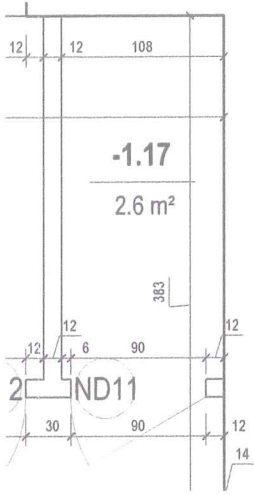
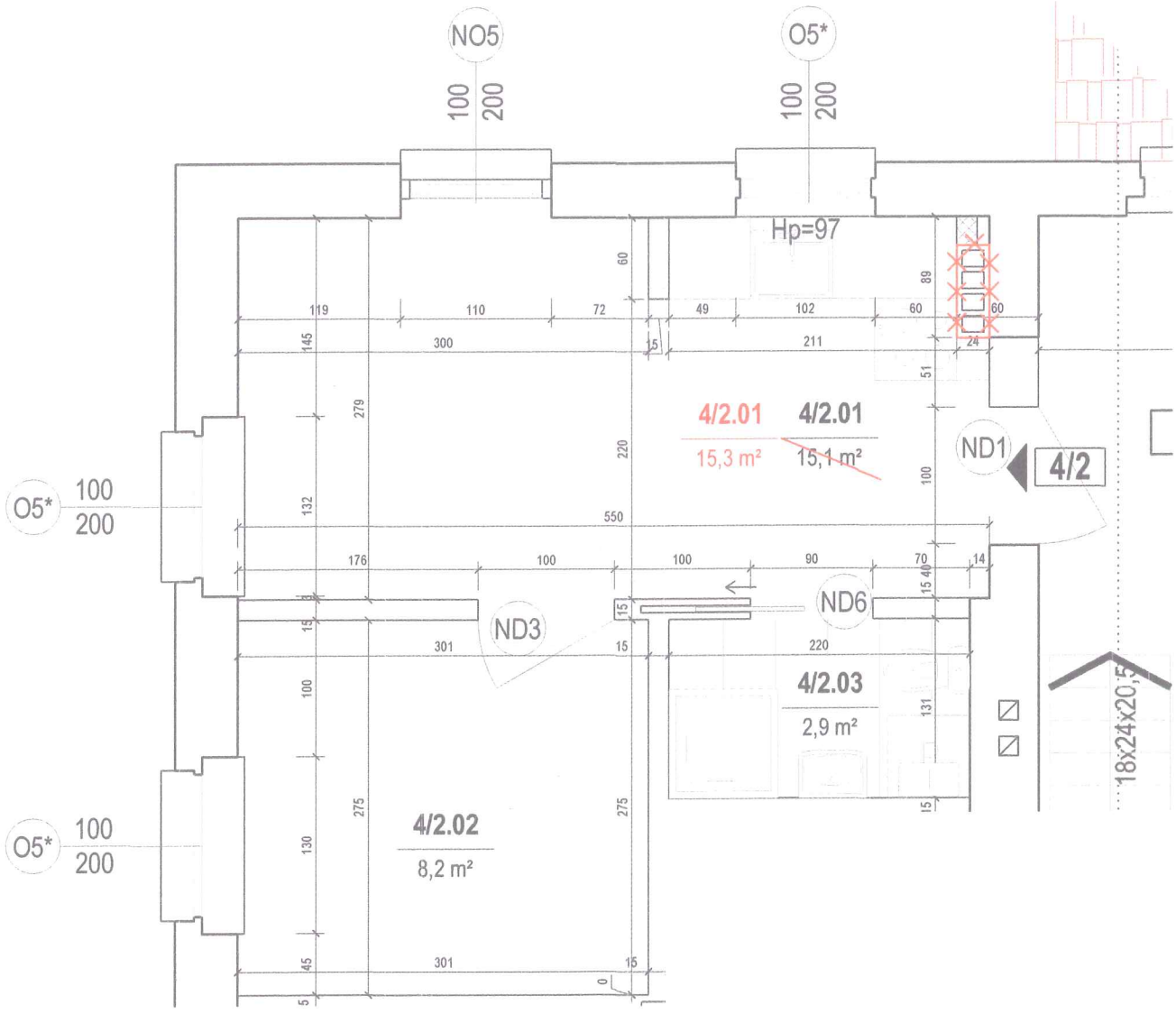
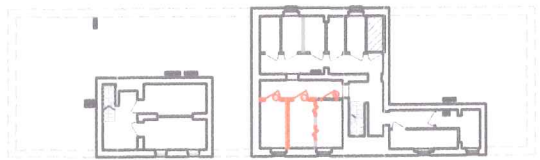
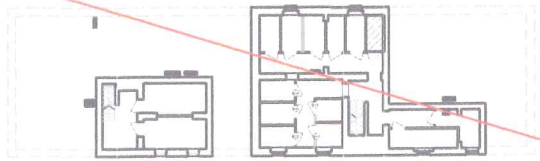

ZESTAWIENIE POMIESZCZEŃ						
NR POM.	NAZWA	RODZAJ POSADZKI	WYS. [M]	POW. UŻYTKOWA [M²]		
				POM.	POD.	CAŁ.
MIESZKANIE 4/2						
4/2.01	POKÓJ Z KUCHNIĄ	PCV/PANELE PODŁ.	2,80	-	-	15,3
4/2.02	POKÓJ	PANELE PODŁ.	2,80			8,2
4/2.03	ŁAZIENKA	PLYTKI	2,80	-	-	2,9
					SUMA	26,5

ZESTAWIENIE POMIESZCZEŃ				
NR POM.	NAZWA	RODZAJ POSADZKI	WYS. [M]	POW. [M²]
-1.17	POMIESZCZENIE	CEGLA	2,17	2,6

LEGENDA	
Zakres opracowania	---
Numer mieszkania	7
Kota wysokościowa	-2.25
Ściana do rozbiórki	---
Wymiary stolarki okiennej i drzwiowej	96 219
Wysokość parapetu	Hp=87
Nowoprojektowana ściana z suchej zabudowy	---
Wypełnienie murów ścianą murowaną z cegły	---
Nowoprojektowane otwory wentylacyjne	□□□□
Istniejące skrzydła drzwiowe i okna	(D1) (O9)
Wymieniane skrzydła drzwiowe i okna	(D2*) (O6*)
Nowoprojektowane skrzydła drzwiowe i okna	(ND1) (NO17)
Kocioł gazowy dwufunkcyjny	□□
Posadzka - panele drewniane	---
Posadzka - płytki ceramiczne	---
Posadzka - PCV	---

WSZELKIE ZMIANY NA RYSUNK OZNACZONO KOLOREM CZERWONYM

Przedsiębiorstwo Handlowo Usługowe "Archipro" Paulina Kraszewska, ul.Książęca 7, 66-470 Kostrzyn nad Odrą					
Nazwa i adres inwestora:			Nazwa i adres inwestycji:		
Miasto Bydgoszcz, ul.Jezucika 1, 85-102 Bydgoszcz			Termomodernizacja i modernizacja budynku mieszkalnego przy ul. Saperów 207 i 209, 85-542 Bydgoszcz		
Funkcja	Nazwisko	Upewnienia	Podpis	Nazwa rysunku:	Data
Projektant	mgr inż. arch. P.Borkowski	47/WPOKK/2013		Rzut mieszkania 4/2 - nowy podział	30.01.2017 15.12.2015
Projektant	mgr inż. t.Kraszewski	WKP/0052/POOK/10			
Sprawdzający	mgr inż. arch. M.Mleczak	WP-OIA/OKK/UpB/19/201			
Sprawdzający	mgr inż. M.Jakubowski	WKP/0048/POOK/10			
Etap projektu		Nr rysunku		Nr strony	Skala
PROJEKT ZAMIENNY BUDOWLANO-WYKONAWCZY		SP-2-23		59	1 : 50

S1:50

LOKALIZACJA MIESZKANIA W OBRĘBIE PARTERU BUDYNKU

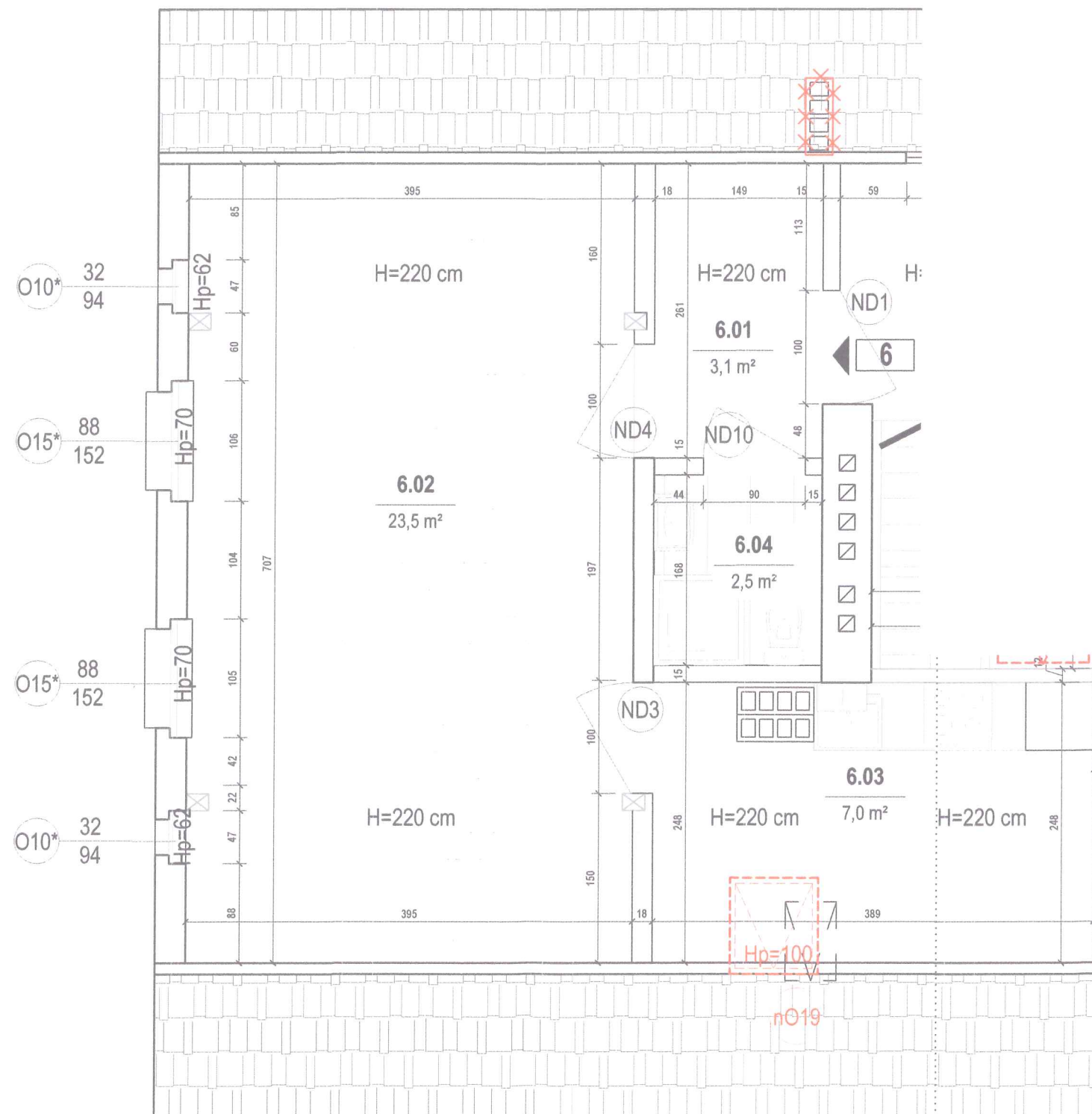
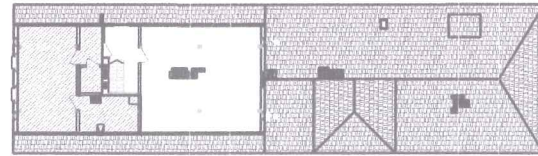



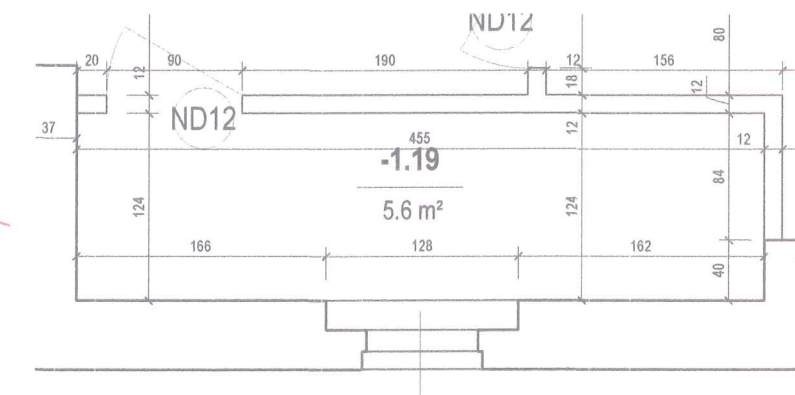
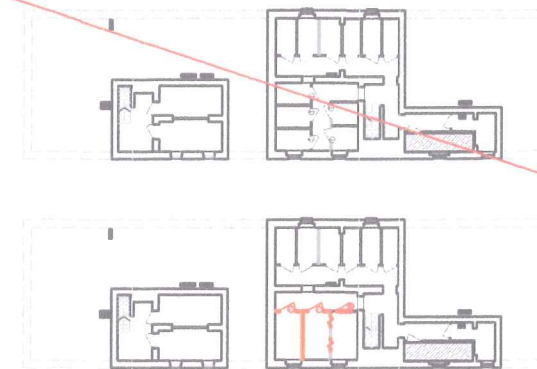





LOKALIZACJA POMIESZCZENIA GOSPODARCZEGO W OBREBIE PIWNIC BUDYNKU



ZESTAWIENIE POMIESZCZEŃ							
NR POM.	NAZWA	RODZAJ POSADZKI	WYS. [M]	POW. UŻYTKOWA [M²]			
				POM.	POD.	CAŁ.	
MIESZKANIE 6							
6.01	KORYTARZ	PCV	2,50	1,6	2,2	3,0	
6.02	POKÓJ	PANELE PODŁ.	2,50	9,0	19,0	23,5	
6.03	KUCHNIA	PCV	2,50	4,4	4,8	7,0	
6.04	ŁAZIENKA	PLYTKI	2,50	-	2,5	2,5	
SUMA						36,0	

ZESTAWIENIE POMIESZCZEŃ				
NR POM.	NAZWA	RODZAJ POSADZKI	WYS. [M]	POW. [M²]
-1.19	POMIESZCZENIE	CEGLA	2,17	5,6

LEGENDA	
Zakres opracowania	— — — —
Numer mieszkania	
Kota wysokościowa	
Ściana do rozbiórki	— — — —
Wymiary stolarki okiennej i drzwiowej	95 218
Wysokość parapetu	Hp=87
Nowoprojektowana ściana z suchej zabudowy	
Wypełnienie murów ścianą murowaną z cegły	
Nowoprojektowane otwory wentylacyjne	
Istniejące skrzydła drzwiowe i okna	(D1) (O9)
Wymieniane skrzydła drzwiowe i okna	(D2*) (O6*)
Nowoprojektowane skrzydła drzwiowe i okna	(ND1) (NO17)
Kocioł gazowy dwufunkcyjny	
Posadzka - panele drewniane	
Posadzka - płytki ceramiczne	
Posadzka - PCV	

WSZELKIE ZMIANY NA RYSUNK OZNACZONO KOŁEM CZEROWNYM

LEGENDA	
Elementy anulowane	× × ×
Wyburzenia	× × × ×
Nowoprojektowane skrzydła drzwiowe i okna	(nD1) (nD1)

Przedsiębiorstwo Handlowo Usługowe "Archipro" Paulina Kraszewska,
ul.Książęca 7, 66-470 Kostrzyn nad Odrą

Nazwa i adres inwestora: <div>Miasto Bydgoszcz, ul. Jezucika 1, 85-102 Bydgoszcz</div>				Nazwa i adres inwestycji: <div>Termomodernizacja i modernizacja budynku mieszkalnego przy ul. Saperów 207 i 209, 85-542 Bydgoszcz</div>			
Funkcja	Nazwisko	Upewnienia	Podpis	Nazwa rysunku:		Data	
Projektant	mgr inż. arch. P.Borkowski	47/WPOKK/2013		Rzut mieszkania 6 - nowy podział		<div>30.01.2017 15.12.2015</div>	
Projektant	mgr inż. Ł.Kraszewski	WKP/0052/POOK/10					
Sprawdzający	mgr inż. arch. M.Mleczak	WP-OIA/OKK/UpB/19/2011					
Sprawdzający	mgr inż. M.Jakubowski	WKP/0048/POOK/10					
				Etap projektu	Nr rysunku	Nr strony	Skala
				PROJEKT ZAMIENNY BUDOWLANO-WYKONAWCZY	SP-2-24	62 60	1 : 50

RZUT MIESZKANIA 7 - NOWY PODZIAŁ

S1:50

LOKALIZACJA MIESZKANIA
W OBRĘBIE PARTERU BUDYNKU

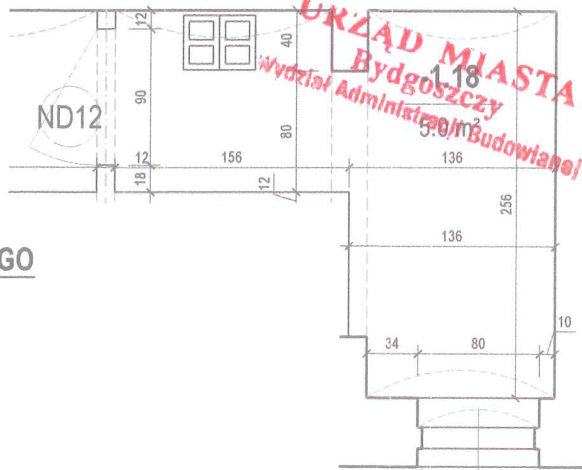
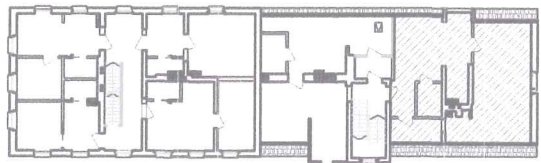

LOKALIZACJA POMIESZCZENIA GOSPODARCZEGO
W OBRĘBIE PIWNIC BUDYNKU

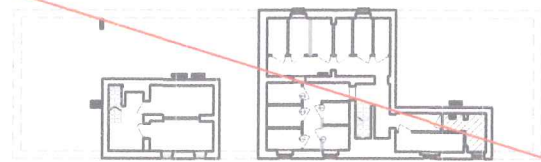

ZESTAWIENIE POMIESZCZEŃ						
NR POM.	NAZWA	RODZAJ POSADZKI	WYS. [M]	POW. UŻYTKOWA [M²]		
				POM.	POD.	CAŁ.
MIESZKANIE 7						
7.01	KORYTARZ	PCV	3,00	-	3,8	3,8
7.02	POKÓJ Z KUCHNIĄ	PCV / PANELE PODŁ.	3,00	7,3	16,8	20,4
7.03	POKÓJ	PANELE PODŁ.	3,00	7,0	27,1	30,6
7.04	ŁAZIENKA	PLYTKI	3,00	-	3,6	3,6
7.05	POMIESZCZENIE GOSPODARCZE	PCV	3,00	1,9	3,4	4,3
SUMA						62,7

NR POM.	NAZWA	RODZAJ POSADZKI	WYS. [M]	POW. [M²]
-1.18	POMIESZCZENIE	CEGLA	2,17	5,0

LOKALIZACJA POMIESZCZENIA GOSPODARCZEGO
W OBRĘBIE PIWNIC BUDYNKU



WSZELKIE ZMIANY NA RYSUNKU OZNACZONO KOLOREM CZERWONYM

LEGENDA

Elementy anulowane	XXX
Wyburzenia	XXXX
Wypełnienie murów ścianą murowaną z cegły	XXXX
Nowoprojektowane skrzydła drzwiowe i okna	(ND1) (ND17)
Dachówka świetlikowa	XXXX

LEGENDA

Zakres opracowania	---
Numer mieszkania	7
Kota wysokościowa	-2.25
Ściana do rozbiórki	---
Wymiary stolarki okiennej i drzwiowej	95 215
Wysokość parapetu	Hp=87
Nowoprojektowana ściana z suchej zabudowy	---
Wypełnienie murów ścianą murowaną z cegły	---
Nowoprojektowane otwory wentylacyjne	XXXX
Istniejące skrzydła drzwiowe i okna	(D1) (O9)
Wymieniane skrzydła drzwiowe i okna	(D2*) (O6*)
Nowoprojektowane skrzydła drzwiowe i okna	(ND1) (ND17)
Kocioł gazowy dwufunkcyjny	---
Posadzka - panele drewniane	---
Posadzka - płytki ceramiczne	---
Posadzka - PCV	---

Przedsiębiorstwo Handlowo Usługowe "Archipro" Paulina Kraszewska,
ul.Książęca 7, 66-470 Kostrzyn nad Odrą

Nazwa i adres inwestora: Miasto Bydgoszcz, ul.Jezucika 1, 85-102 Bydgoszcz				Nazwa i adres inwestycji: Termomodernizacja i modernizacja budynku mieszkalnego przy ul. Saperów 207 i 209, 85-542 Bydgoszcz			
Funkcja	Nazwisko	Upewnienia	Podpis	Nazwa rysunku	Data		
Projektant	mgr inż. arch. P.Borkowski	47/WPOKK/2013		Rzut mieszkania 7 - nowy podział	30.01.2017		
Projektant	mgr inż. Ł.Kraszewski	WKP/0052/POOK/10			15.12.2015		
Sprawdzający	mgr inż. arch. M.Młeczak	WP-OIA/OKK/UpB/19/2015		Etap projektu	Nr rysunku	Nr strony	Skala
Sprawdzający	mgr inż. M.Jakubowski	WKP/0048/POOK/10		PROJEKT ZAMIENNY BUDOWLANO-WYKONAWCZY	SP-2-25	64	1 : 50



SCHEMAT USYTUOWANIA BUDYNKU

LEGENDA	
Cegła	
Dachówka ceramiczna	
Grunt	
Koty wysokościowe	±0.000
Wypełnienie muru ceglanego	
Nowoprojektowane otwory okienne	
Wyburzenia	
Istniejące skrzydła drzwiowe i okna	(D1) (O9)
Nowoprojektowane skrzydła drzwiowe i okna	(ND1) (NO17)
Wymieniane skrzydła drzwiowe i okna	(D2*) (O6*)
Szczegół nadproża	(S1) (S2)

UWAGA

Nadproża bez wysuniętych pasów oraz inne ceglane elementy dekoracyjne elewacji przeznaczone do odtworzenia, wykonać z płytek klinkierowych w kolorze istniejącej cegły

WSZELKIE ZMIANY NA RYSUNKU OZNACZONO KOLOREM CZERWONYM

LEGENDA	
Dachówka świetlikowa	
Elementy anulowane	XXX

Przedsiębiorstwo Handlowo Usługowe "Archipro" Paulina Kraszewska, ul.Książęca 7, 66-470 Kostrzyn nad Odrą				
Nazwa i adres inwestora: Miasto Bydgoszcz, ul.Jezucika 1, 85-102 Bydgoszcz			Nazwa i adres inwestycji: Termomodernizacja i modernizacja budynku mieszkalnego przy ul. Saperów 207 i 209, 85-542 Bydgoszcz	
Funkcja	Nazwisko	Upewnienia	Podpis	Data
Projektant	mgr inż. arch. P.Borkowski	47/WPOKK/2013		30.01.2017
Projektant	mgr inż. Ł.Kraszewska	WKPI/0052/POOK/10		15.12.2015
Sprawdzający	mgr inż. arch. M.Mleczak	WP-OIA/OKKI/UpB/19/201		
Sprawdzający	mgr inż. M.Jakubowski	WKPI/0048/POOK/10		
Nazwa rysunku: Elewacja AB - stan projektowany			Nr rysunku SP-2-26	Nr strony 62
Etap projektu PROJEKT BUDOWLANO-WYKONAWCZY			Skala 1 : 100	

ELEWACJA BC - STAN PROJEKTOWANY

S1:100

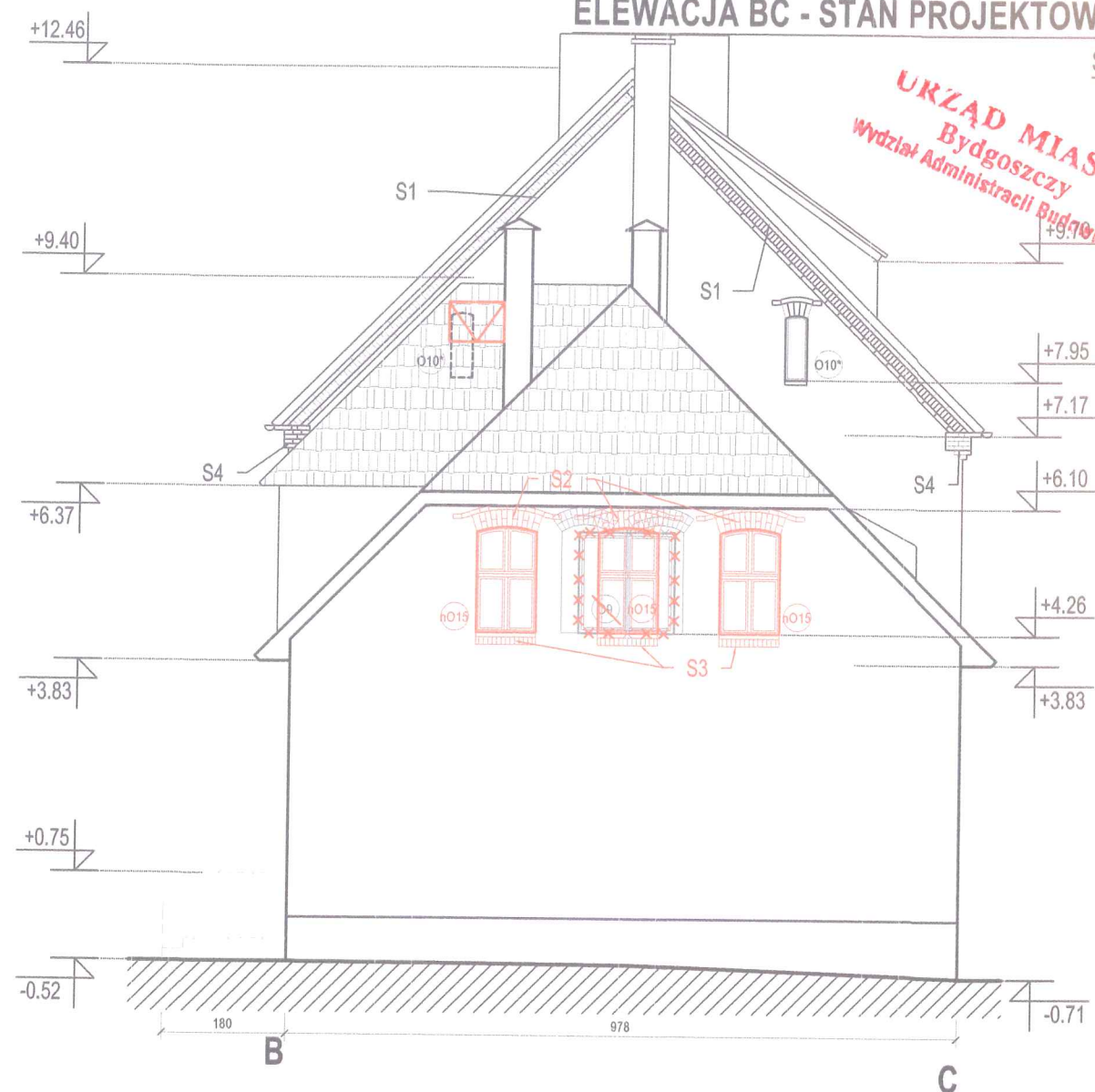

LEGENDA

Cegła	
Dachówka ceramiczna	
Grunt	
Koty wysokościowe	
Wypełnienie muru ceglanego	
Nowoprojektowane otwory okienne	
Wyburzenia	
Istniejące skrzydła drzwiowe i okna	
Nowoprojektowane skrzydła drzwiowe i okna	
Wymieniane skrzydła drzwiowe i okna	
Szczegół nadproża	

WSZELKIE ZMIANY NA RYSUNK OZNACZONO KOLOREM CZERWONYM

LEGENDA

Dachówka świetlikowa	
Elementy anulowane	

SCHEMAT USYTUOWANIA BUDYNKU

UWAGA

Nadproża bez wysuniętych pasów oraz inne ceglane elementy dekoracyjne elewacji przeznaczone do odtworzenia, wykonać z płytek klinkierowych w kolorze istniejącej cegły

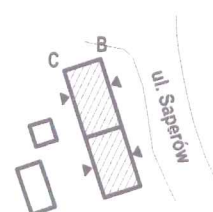

Przedsiębiorstwo Handlowo Usługowe "Archipro" Paulina Kraszewska,
ul.Książęca 7, 66-470 Kostrzyn nad Odrą

Nazwa i adres inwestora:

Miasto Bydgoszcz,
ul.Jezucika 1, 85-102 Bydgoszcz

Nazwa i adres inwestycji:

Termomodernizacja i modernizacja budynku mieszkalnego
przy ul. Saperów 207 i 209, 85-542 Bydgoszcz

Funkcja	Nazwisko	Upewnienia	Podpis	Nazwa rysunku:	Data
Projektant	mgr inż. arch. P.Borkowski	47/WPOKK/2013		Elewacja BC - stan projektowany	30.01.2017 15.12.2015
Projektant	mgr inż. L.Kraszewski	WKP/0052/POOK/10			
Sprawdzający	mgr inż. arch. M.Mieczak	WP-OIA/OKK/UpB/19/2017		Etap projektu	Nr rysunku
Sprawdzający	mgr inż. M.Jakubowski	WKP/0048/POOK/10		PROJEKT ZAMIENNY BUDOWLANO-WYKONAWCZY	Nr strony
				SP-2-27	63
					Skala
					1 : 100

URZĄD MIASTA
Bydgoszcz
Wydział Administracji Budowlanej



SCHEMAT USYTUOWANIA BUDYNKU

LEGENDA	
Cegła	
Dachówka ceramiczna	
Grun	
Koty wysokościowe	±0.000
Wypełnienie muru ceglanego	
Nowoprojektowane otwory okienne	
Wyburzenia	
Istniejące skrzydła drzwiowe i okna	D1 O9
Nowoprojektowane skrzydła drzwiowe i okna	ND1 NO17
Wymieniane skrzydła drzwiowe i okna	D2* O6*
Szczegół nadproża	S1 S2

UWAGA
Nadproża bez wysuniętych pasów oraz inne ceglane elementy dekoracyjne elewacji przeznaczone do odtworzenia, wykonać z płytek klinkierowych w kolorze istniejącej cegły

WSZELKIE ZMIANY NA RYSUNK OZNACZONO KOLOREM CZERWONYM

LEGENDA	
Dachówka świetlikowa	
Elementy anulowane	

Przedsiębiorstwo Handlowo Usługowe "Archipro" Paulina Kraszewska, ul.Książęca 7, 66-470 Kostrzyn nad Odrą			
Nazwa i adres inwestora: Miasto Bydgoszcz, ul.Jezucika 1, 85-102 Bydgoszcz		Nazwa i adres inwestycji: Termomodernizacja i modernizacja budynku mieszkalnego przy ul. Saperów 207 i 209, 85-542 Bydgoszcz	
Funkcja	Nazwisko	Upewnienia	Podpis
Projektant	mgr inż. arch. P.Borkowski	47/WPOKK/2013	
Projektant	mgr inż. Ł.Kraszewski	WKPI0052/POOK/10	
Sprawdzający	mgr inż. arch. M.Mleczak	WP-OIA/OKK/UpB/19/201	
Sprawdzający	mgr inż. M.Jakubowski	WKPI0048/POOK/10	
Nazwa rysunku: Elewacja CD - stan projektowany		Data: 30.01.2017 15.12.2015	
Etap projektu: PROJEKT ZAMIENNY BUDOWLANO-WYKONAWCZY		Nr rysunku: SP-2-28	Nr strony: 66 69
		Skala: 1 : 100	

ELEWACJA DA - STAN PROJEKTOWANY

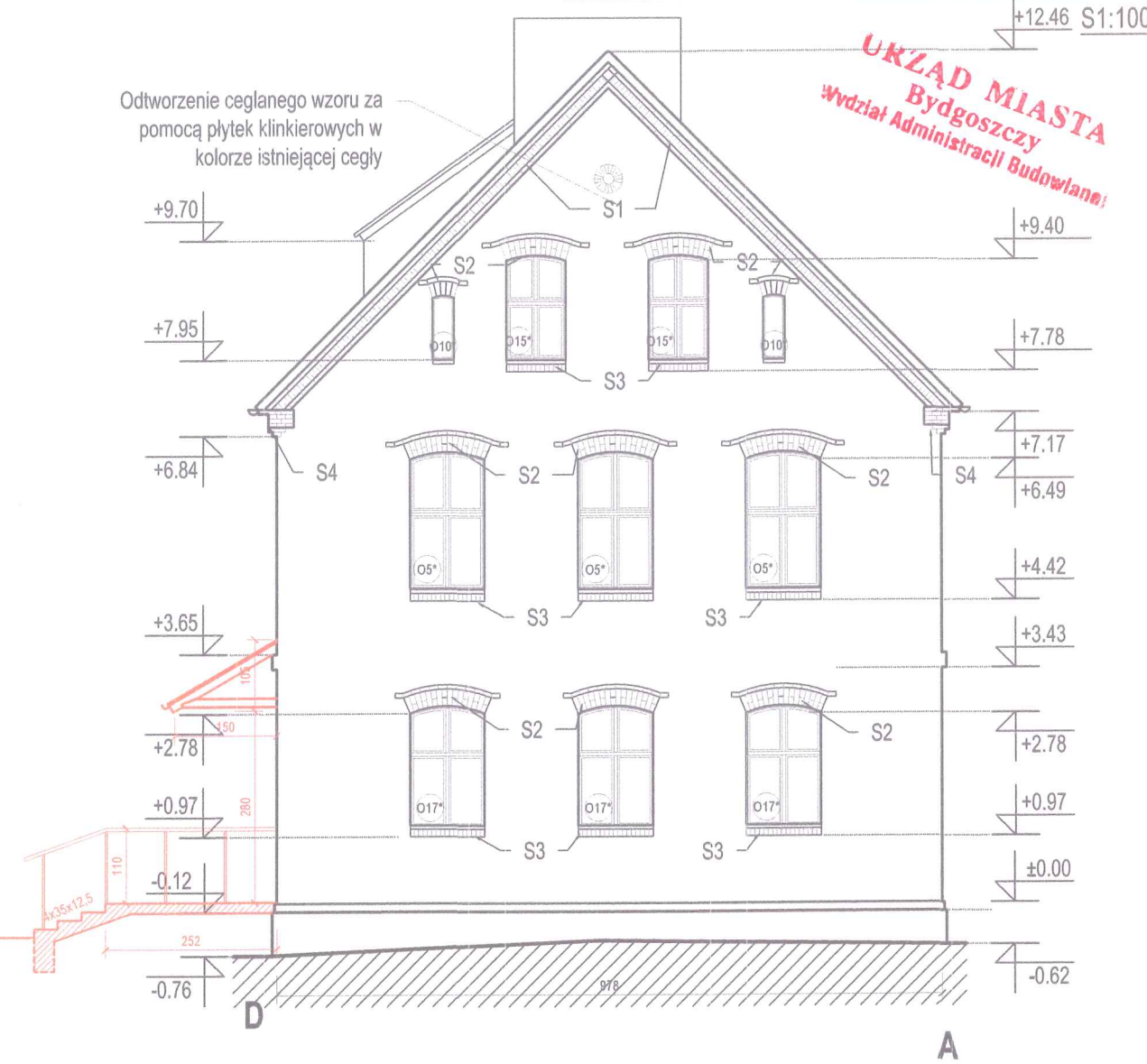

LEGENDA

Cegła	
Dachówka ceramiczna	
Grunt	
Koty wysokościowe	
Wypełnienie muru ceglanego	
Nowoprojektowane otwory okienne	
Wyburzenia	
Istniejące skrzydła drzwiowe i okna	
Nowoprojektowane skrzydła drzwiowe i okna	
Wymieniane skrzydła drzwiowe i okna	
Szczegół nadproża	

WSZELKIE ZMIANY NA RYSUNKU OZNACZONO KOLOREM CZEROWNYM

LEGENDA

Dachówka świetlikowa	
Elementy anulowane	

UWAGA

Nadproża bez wysuniętych pasów oraz inne ceglane elementy dekoracyjne elewacji przeznaczone do odtworzenia, wykonać z płytek klinkierowych w kolorze istniejącej cegły

SCHEMAT USYTUOWANIA BUDYNKU

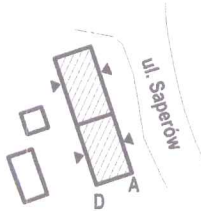

Przedsiębiorstwo Handlowo Usługowe "Archipro" Paulina Kraszewska,
ul.Książęca 7, 66-470 Kostrzyn nad Odrą

Nazwa i adres inwestora:			Nazwa i adres inwestycji:		
Miasto Bydgoszcz, ul.Jezucika 1, 85-102 Bydgoszcz			Termomodernizacja i modernizacja budynku mieszkalnego przy ul. Saperów 207 i 209, 85-542 Bydgoszcz		
Funkcja	Nazwisko	Upewnienia	Podpis	Nazwa rysunku:	Data
Projektant	mgr inż. arch. P.Borkowski	47/WPOKK/2013		Elewacja DA - stan projektowany	30.01.2017
Projektant	mgr inż. Ł.Kraszewski	WKPI0052/P00K/10			15.12.2015
Sprawdzający	mgr inż. arch. M.Mleczak	WP-OIA/OKK/UpB/19/201		Etap projektu	
Sprawdzający	mgr inż. M.Jakubowski	WKPI0048/P00K/10		PROJEKT ZAMIENNY BUDOWLANO-WYKONAWCZY	
				Nr rysunku	Nr strony
				SP-2-29	67
				Skala	
				1 : 100	

SZCZEGÓŁ MOCOWANIA PŁYT
FENOLOWYCH WEBER PH930

ROZMIESZCZENIE KLEJU NA PŁYCE
FENOLOWEJ WEBER PH930

S 1:20

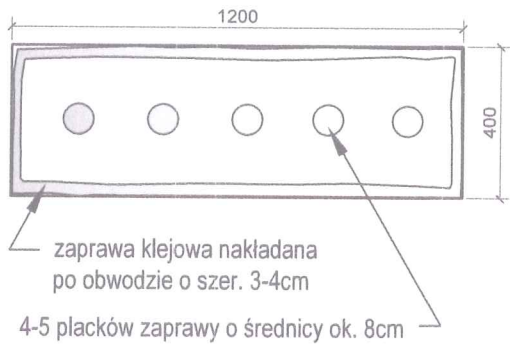

ROZMIESZCZENIE PŁYT FENOLOWYCH
NA POWIERZCHNI ŚCIANY

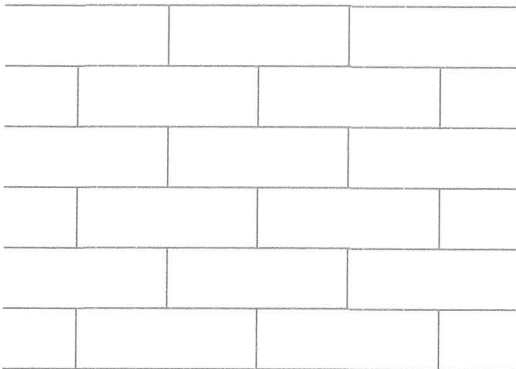

SCHEMAT KOŁKOWANIA PŁYT
WEBER PH930

S1:25

STREFA BRZEGOWA
10 łączników na 1 m²

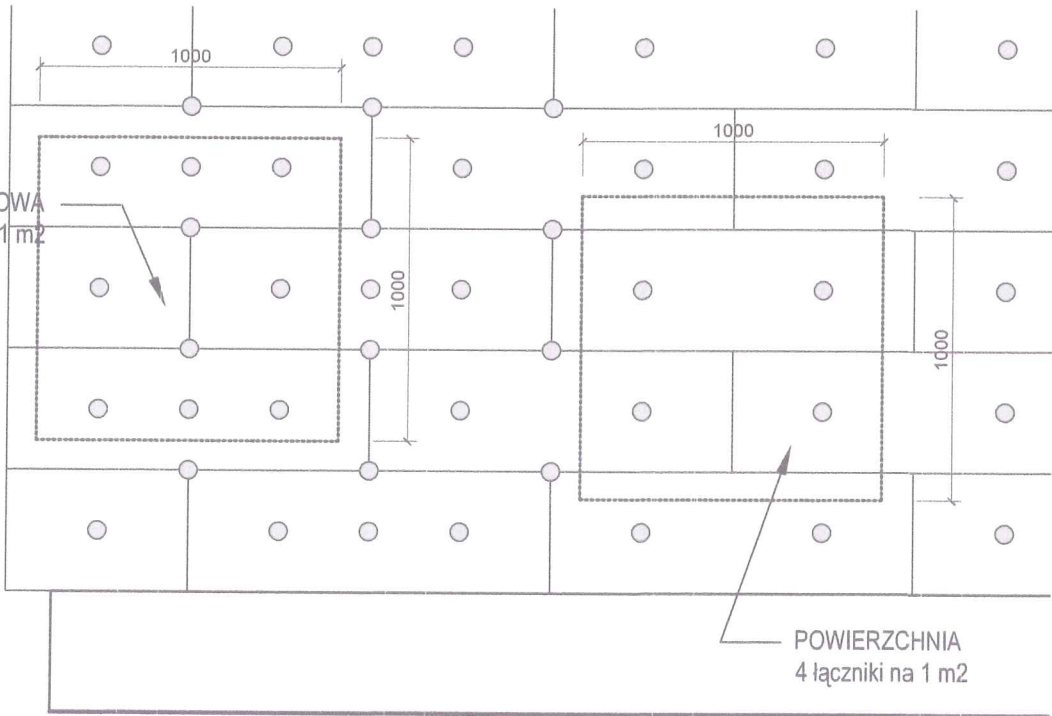

POWIERZCHNIA
4 łączniki na 1 m²

Przedsiębiorstwo Handlowo Usługowe "Archipro" Paulina Kraszewska,
ul.Książęca 7, 66-470 Kostrzyn nad Odrą

Nazwa i adres inwestora:				Nazwa i adres inwestycji:			
Miasto Bydgoszcz, ul.Jezucika 1, 85-102 Bydgoszcz				Termomodernizacja i modernizacja budynku mieszkalnego przy ul. Saperów 207 i 209, 85-542 Bydgoszcz			
Funkcja	Nazwisko	Upewnienia	Podpis	Nazwa rysunku:		Data	
Projektant	mgr inż. arch. P.Borkowski	47/WPOKK/2013		Szczegół mocowania płyt fenolowych na ścianie		30.01.2017	
Projektant	mgr inż. Ł.Kraszewski	WKP/0052/POOK/10				15.12.2015	
Sprawdzający	mgr inż. arch. M.Mleczak	WP-OIA/OKK/UpB/19/2017		Etap projektu		Nr rysunku	Nr strony
Sprawdzający	mgr inż. M.Jakubowski	WKP/0048/POOK/10		PROJEKT ZAMIENNY BUDOWLANO-WYKONAWCZY		SP-2-30	58 66
						Skala	-

SZCZEGÓŁY MOCOWANIA PŁYT W OBRĘBIE OTWORÓW ELEWACYJNYCH

URZĄD MIASTA
Bydgoszcz
Wydział Administracji Budowlanej

MONTAŻ PŁYT FENOLOWYCH

Krawędzie płyt fenolowych
nie mogą pokrywać się z
krawędziami otworów
elewacyjnych

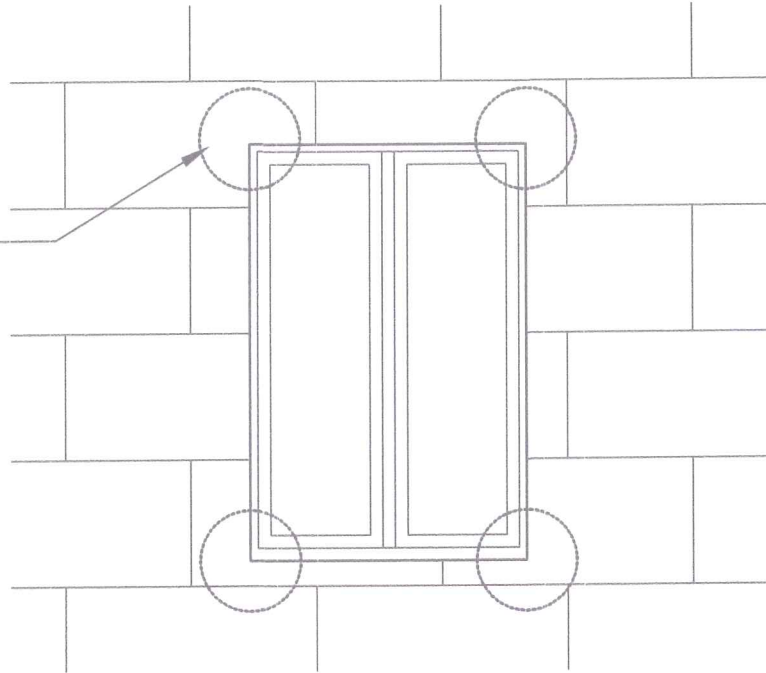

ZBROJENIE SIATKĄ Z WŁÓKNA SZKLANEGO

Siatka zbrojąca diagonalnie
naroża otworów, układana
pod kątem 45°

Siatka zbrojąca krawędzie
otworów

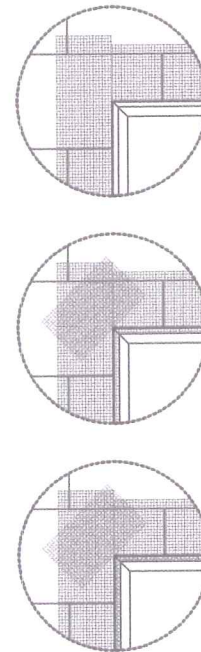
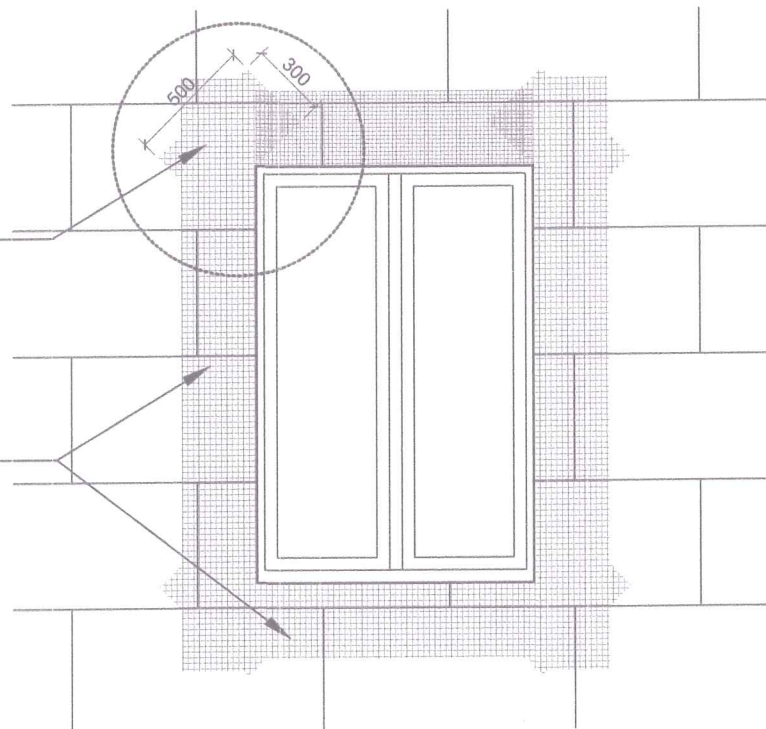

Przedsiębiorstwo Handlowo Usługowe "Archipro" Paulina Kraszewska,
ul.Książęca 7, 66-470 Kostrzyn nad Odrą

Nazwa i adres inwestora:

Miasto Bydgoszcz,
ul.Jezucika 1, 85-102 Bydgoszcz

Nazwa i adres inwestycji:

Termomodernizacja i modernizacja budynku mieszkalnego
przy ul. Saperów 207 i 209, 85-542 Bydgoszcz

Funkcja	Nazwisko	Upewnienia	Podpis	Nazwa rysunku	Data
Projektant	mgr inż. arch. P.Borkowski	47/WPOKK/2013		Szczegół mocowania płyt fenolowych w obrębie otworów elewacji	30.01.2017
Projektant	mgr inż. Ł.Kraszewski	WKP/0052/POOK/10			15.12.2015
Sprawdzający	mgr inż. arch. M.Młeczak	WP-OIA/OKK/UpB/19/201		Etap projektu	
Sprawdzający	mgr inż. M.Jakubowski	WKP/0048/POOK/10		PROJEKT BUDOWLANO-WYKONAWCZY	
				Nr rysunku	
				Nr strony	
				Skala	
				SP-2-31	67
					-

SZCZEGÓŁ GZYMSU MIĘDZYKONDYGNACYJNEGO I
KORDONOWEGO - S1

URZĄD MIASTA
Bydgoszcz
Wydział Administracji Budowlanej

STAN ISTNIEJĄCY

STAN PROJEKTOWANY

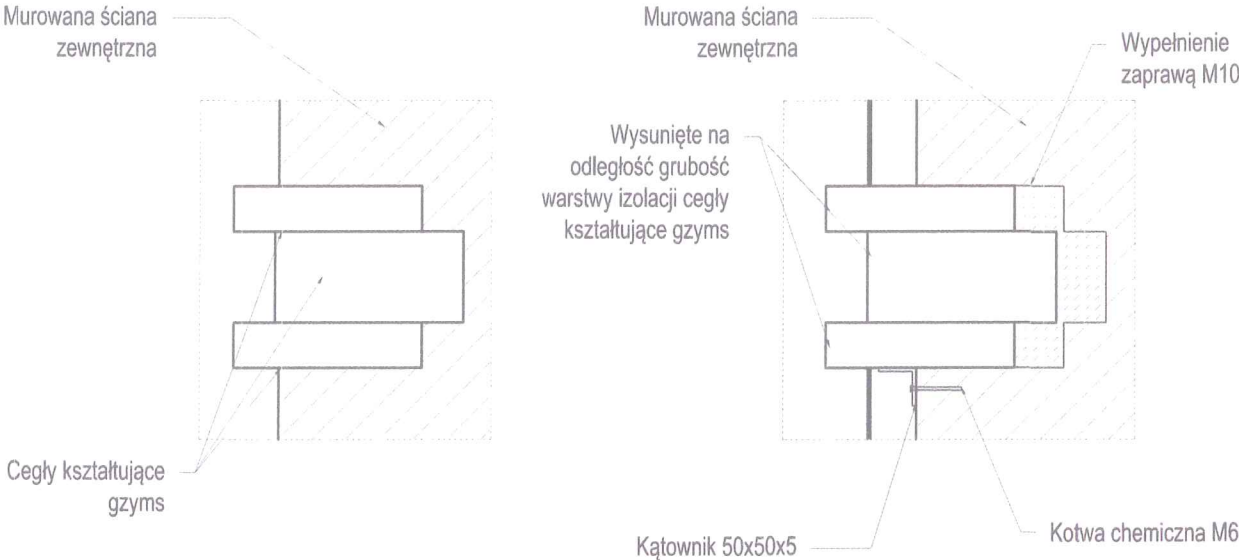

WIDOK ŚCIANY WRAZ Z GZYMSEM

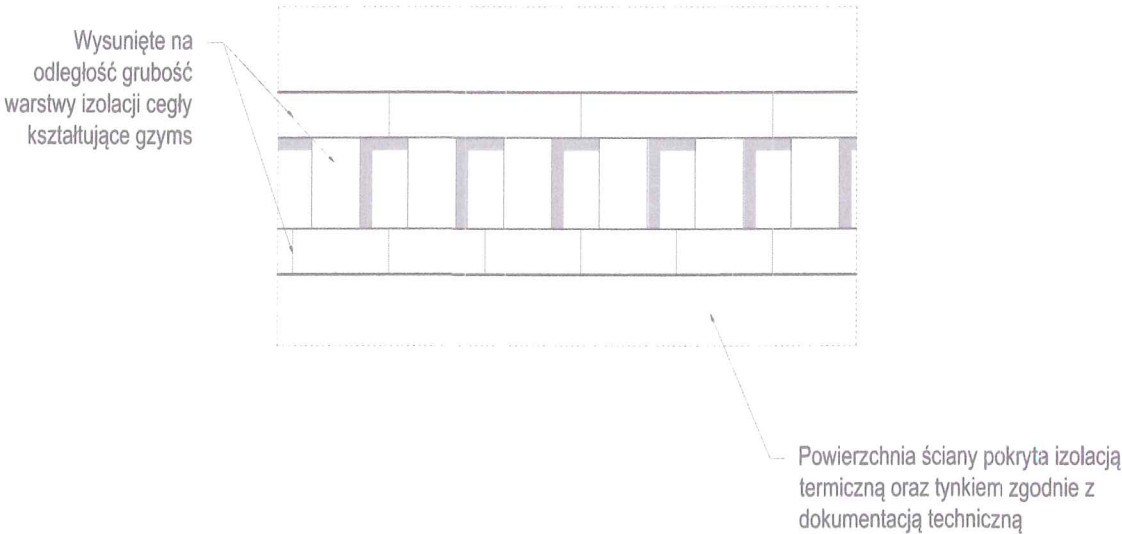

Przedsiębiorstwo Handlowo Usługowe "Archipro" Paulina Kraszewska,
ul.Książęca 7, 66-470 Kostrzyn nad Odrą

Nazwa i adres inwestora:				Nazwa i adres inwestycji:			
Miasto Bydgoszcz, ul.Jezucika 1, 85-102 Bydgoszcz				Termomodernizacja i modernizacja budynku mieszkalnego przy ul. Saperów 207 i 209, 85-542 Bydgoszcz			
Funkcja	Nazwisko	Upewnienia	Podpis	Nazwa rysunku:		Data	
Projektant	mgr inż. arch. P.Borkowski	47/WPOKK/2013		Szczegół gzymsu międzykondygnacyjnego i kordonowego S1		30.01.2017	
Projektant	mgr inż. Ł.Kraszewski	WKP/0052/P00K/10				15.12.2015	
Sprawdzający	mgr inż. arch. M.Mleczak	WP-OIA/OKK/UpB/19/2011		Etap projektu	Nr rysunku	Nr strony	Skala
Sprawdzający	mgr inż. M.Jakubowski	WKP/0048/P00K/10		PROJEKT BUDOWLANO-WYKONAWCZY	SP-2-32	68	1:10

SZCZEGÓŁ NADPROŻA - S2

URZĄD MIASTA
Bydgoszczy
Wydział Administracji Budowlanej

STAN ISTNIEJĄCY

STAN PROJEKTOWANY

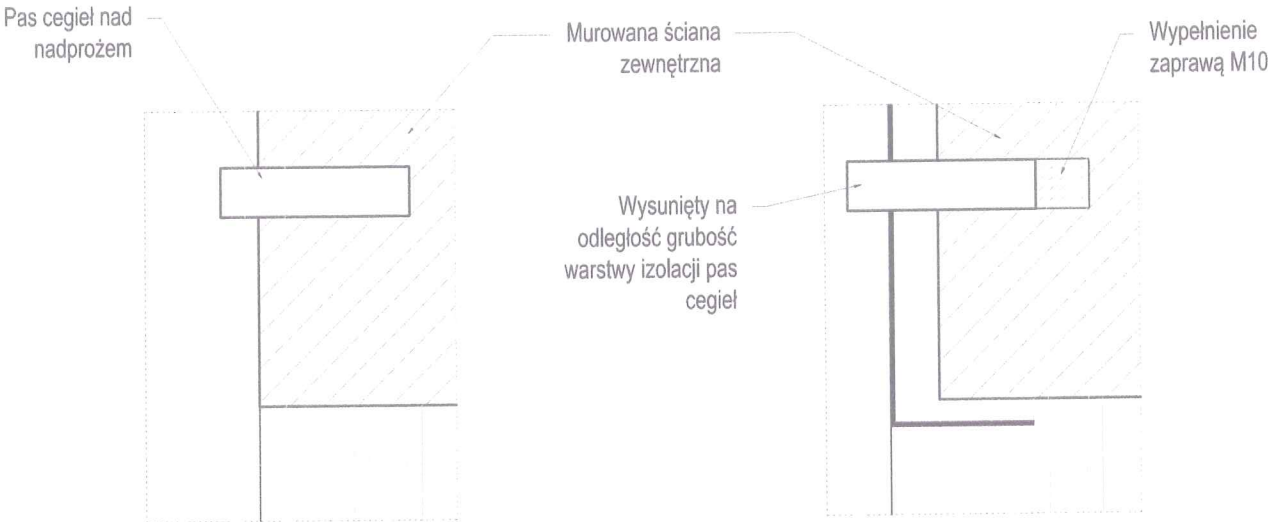

WIDOK ŚCIANY WRAZ Z NADPROŻEM

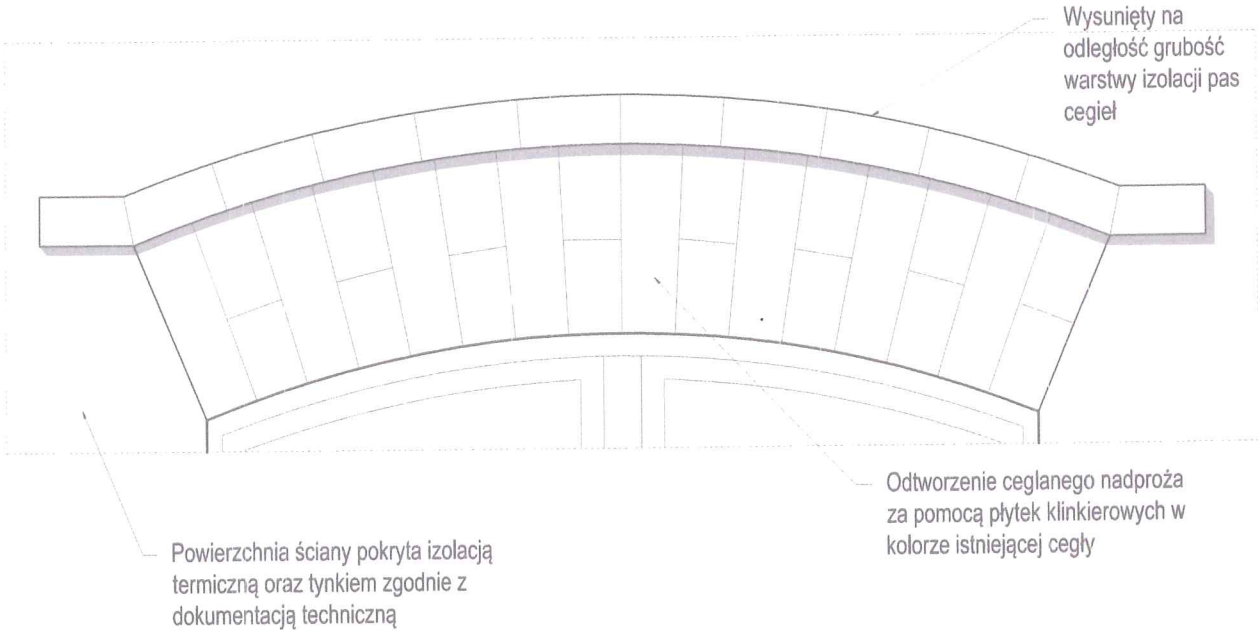

Przedsiębiorstwo Handlowo Usługowe "Archipro" Paulina Kraszewska,
ul.Książęca 7, 66-470 Kostrzyn nad Odrą

Nazwa i adres inwestora:

Miasto Bydgoszcz,
ul.Jezucika 1, 85-102 Bydgoszcz

Nazwa i adres inwestycji:

Termomodernizacja i modernizacja budynku mieszkalnego
przy ul. Saperów 207 i 209, 85-542 Bydgoszcz

Funkcja	Nazwisko	Upewnienia	Podpis	Nazwa rysunku:	Data
Projektant	mgr inż. arch. P.Borkowski	47/WPOKK/2013		Szczegół nadproża S2	30.01.2017
Projektant	mgr inż. Ł.Kraszewski	WKP/0052/POOK/10			15.12.2015
Sprawdzający	mgr inż. arch. M.Mleczak	WP-OIA/OKK/UpB/19/2011		Etap projektu	Nr rysunku
Sprawdzający	mgr inż. M.Jakubowski	WKP/0048/POOK/10		PROJEKT ZAMIENNY BUDOWLANO-WYKONAWCZY	Nr strony
				SP-2-33	69
					Skala
					1:10

SZCZEGÓŁ PARAPETU - S3

URZĄD MIASTA
Bydgoszczy
Wydział Administracji Budowlanej

STAN ISTNIEJĄCY

STAN PROJEKTOWANY

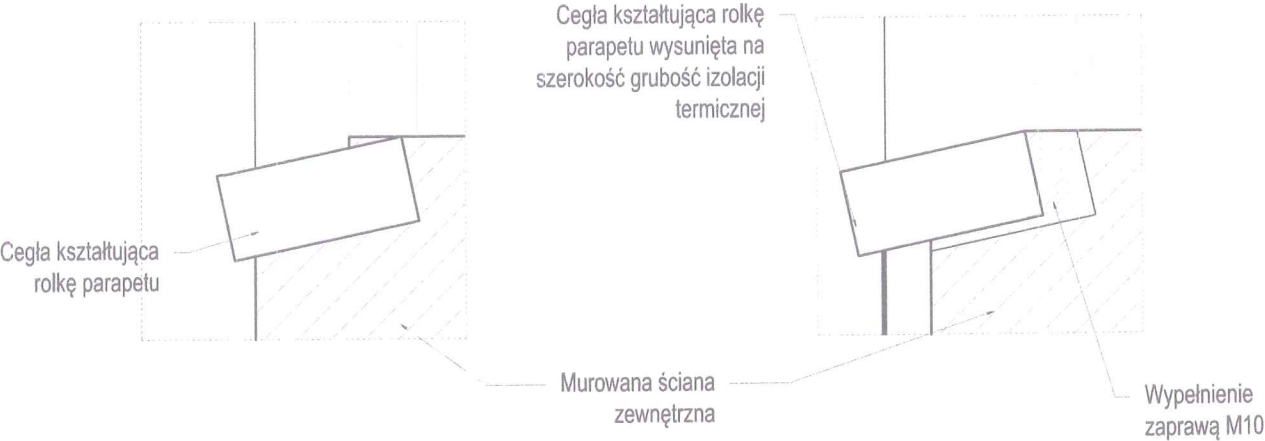

WIDOK ŚCIANY WRAZ Z ROLKĄ
KSZTAŁTUJĄCĄ PARAPET

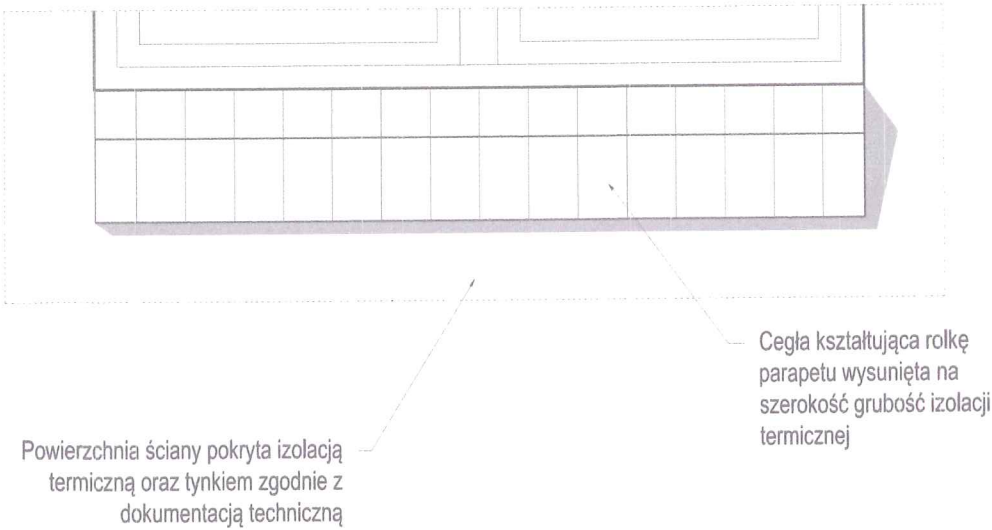

Przedsiębiorstwo Handlowo Usługowe "Archipro" Paulina Kraszewska,
ul.Książęca 7, 66-470 Kostrzyn nad Odrą

Nazwa i adres inwestora:

Miasto Bydgoszcz,
ul.Jezucika 1, 85-102 Bydgoszcz

Nazwa i adres inwestycji:

Termomodernizacja i modernizacja budynku mieszkalnego
przy ul. Saperów 207 i 209, 85-542 Bydgoszcz

Funkcja	Nazwisko	Upewnienia	Podpis	Nazwa rysunku:	Data
Projektant	mgr inż. arch. P.Borkowski	47/WPOKK/2013		Szczegół parapetu S3	30.01.2017
Projektant	mgr inż. Ł.Kraszewski	WKPI0052/P00K/10			15.12.2015
Sprawdzający	mgr inż. arch. M.Mieczak	WP-OIA/OKK/UpB/19/2011		Etap projektu	Nr rysunku
Sprawdzający	mgr inż. M.Jakubowski	WKPI0048/P00K/10		PROJEKT ZAMIENNY BUDOWLANO-WYKONAWCZY	Nr strony
				SP-2-34	Skala
				70	1:10

SZCZEGÓŁ NAROŻNIKA GZUMSY KORDONOWEGO S4

URZĄD MIASTA
Bydgoszcz
Wydział Administracji Budowlanej

STAN ISTNIEJĄCY

STAN PROJEKTOWANY

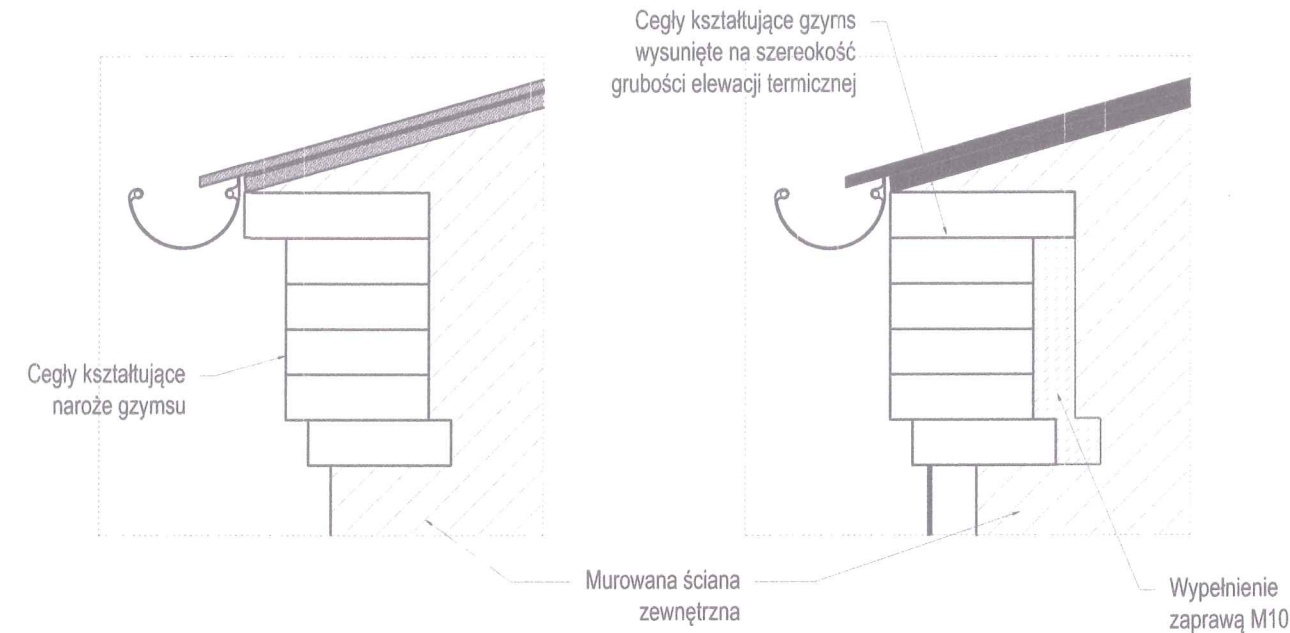

WIDOK ŚCIANY Z NAROŻEM GZUMSU
KORDONOWEGO

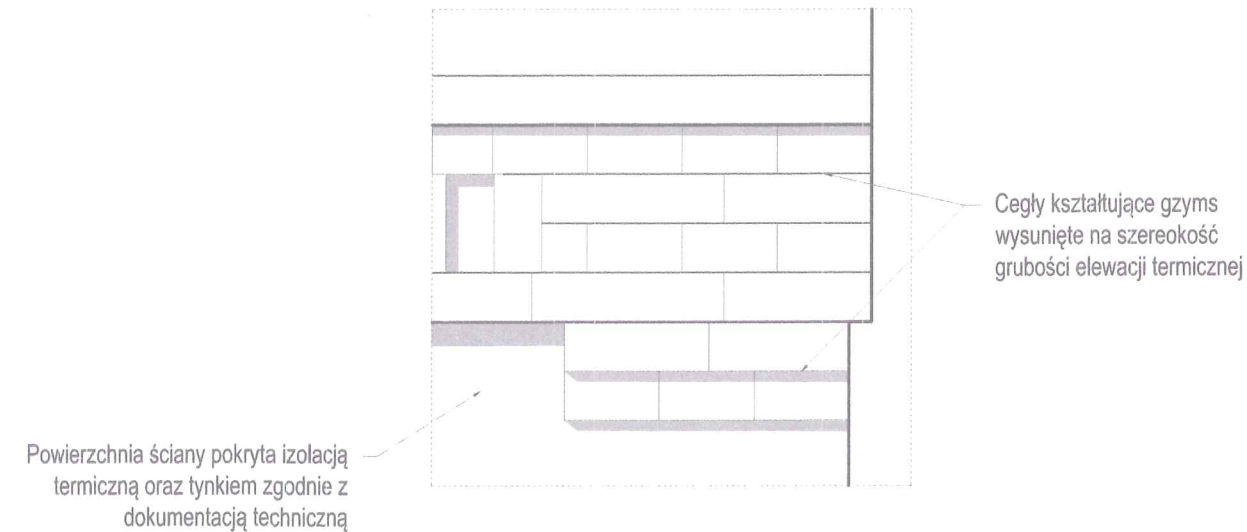

Przedsiębiorstwo Handlowo Usługowe "Archipro" Paulina Kraszevska,
ul.Książęca 7, 66-470 Kostrzyn nad Odrą

Nazwa i adres inwestora:

Miasto Bydgoszcz,
ul.Jezucika 1, 85-102 Bydgoszcz

Nazwa i adres inwestycji:

Termomodernizacja i modernizacja budynku mieszkalnego
przy ul. Saperów 207 i 209, 85-542 Bydgoszcz

Funkcja	Nazwisko	Upewnienia	Podpis	Nazwa rysunku:	Data
Projektant	mgr inż. arch. P.Borkowski	47/WPOKK/2013		Szczegół narożnika gzymsu kordonowego S4	30.01.2017 15.12.2015
Projektant	mgr inż. Ł.Kraszewski	WKP/0052/P00K/10			
Sprawdzający	mgr inż. arch. M.Mleczak	WP-OIA/OKK/UpB/19/201		Etap projektu	
Sprawdzający	mgr inż. M.Jakubowski	WKP/0048/P00K/10		PROJEKT ZAMIENNY BUDOWLANO-WYKONAWCZY	
				Nr rysunku	
				Nr strony	
				Skala	
				SP-2-35	1:10

URZĄD MIASTA
Bydgoszcz
Wydział Administracji Budowlanej

ZESTAWIENIE NOWEJ STOLARKI OKIENNEJ									
LP.	SYMBOL	SCHEMAT	WYMIAR [MM]		ILOŚĆ				
			S	H	AB	BC	CD	DA	SUMA
1	O1*		70	55	2	-	-	-	2
					UWAGI				
					Rodzaj okna: Drewniane Kolorystyka: Białe Rodzaj skrzydeł: jednoramowe z szybami zespolonymi Sposób otwierania: Rozwierne, Uchylno- rozwierne				
2	O2*		80	60	4	-	2	-	4 + 2
					UWAGI				
					Rodzaj okna: Drewniane, PCV Kolorystyka: Białe Rodzaj skrzydeł: Jednodzielne Sposób otwierania: Rozwierne, Uchylno-rozwierne				
3	O4* nO4		100	180	3	-	2	-	3 + 2
					UWAGI				
					Rodzaj okna: Drewniane, PCV Kolorystyka: Białe Rodzaj skrzydeł: Dwudzielne Sposób otwierania: Rozwierne, Uchylno-rozwierne				
4	O5* nO5		100	200	11	-	7	3	11 + 10
					UWAGI				
					Rodzaj okna: Drewniane, PCV Kolorystyka: Białe Rodzaj skrzydeł: Dwudzielne Sposób otwierania: Rozwierne, Uchylno-rozwierne				
5	O6*		43	130	1	-	-	-	1
					UWAGI				
					Rodzaj okna: Drewniane Kolorystyka: Białe Rodzaj skrzydeł: Jednoramowe z szybami zespolonymi Sposób otwierania: Rozwierne, Uchylno-rozwierne				
6	O7*		60	154	2	-	-	-	2
					UWAGI				
					Rodzaj okna: Drewniane Kolorystyka: Białe Rodzaj skrzydeł: Jednoramowe z szybami zespolonymi Sposób otwierania: Rozwierne, Uchylno-rozwierne (Prawe i lewe)				

ZESTAWIENIE NOWEJ STOLARKI OKIENNEJ										
LP.	SYMBOL	SCHEMAT	WYMIAR [MM]		ILOŚĆ					UWAGI
			S	H	AB	BC	CD	DA	SUMA	
7	O8*		76	194	1	-	-	-	1	Rodzaj okna: Drewniane Kolorystyka: Białe Rodzaj skrzydeł: Jednoramowe z szybami zespolonymi Sposób otwierania: Rozwierne, Uchylny - rozwierne
8	O10*		32	94	-	2	-	2	4	Rodzaj okna: PCV Kolorystyka: Białe Rodzaj skrzydeł: Jednodzielne Sposób otwierania: Rozwierne, Uchylny - rozwierne
9	O11*		125	222 202	-	-	4	-	4	Rodzaj okna: PCV Kolorystyka: Białe Rodzaj skrzydeł: Dwudzielne Sposób otwierania: Rozwierne, Uchylny - rozwierne
10	O12* nO12		170	60	-	-	2	-	2	Rodzaj okna: PCV Kolorystyka: Białe Rodzaj skrzydeł: Trójdzielne Sposób otwierania: Rozwierne, Uchylny - rozwierne
11	O14*		100	68	-	-	1	-	1	Rodzaj okna: PCV Kolorystyka: Białe Rodzaj skrzydeł: Dwudzielne Sposób otwierania: Rozwierne, Uchylny - rozwierne
12	O15* nO15		88	152	-	3	-	2	5	Rodzaj okna: PCV Kolorystyka: Białe Rodzaj skrzydeł: Dwudzielne Sposób otwierania: Rozwierne, Uchylny-rozwierne

Uwaga:

- Wszystkie okna na elewacji AB są oknami drewnianymi
- Przez zamówieniem nowej stolarki okiennej, otwory okienne należy sprawdzić jeszcze raz na budowie

Przedsiębiorstwo Handlowo Usługowe "Archipro" Paulina Kraszewska,
ul.Książęca 7, 66-470 Kostrzyn nad Odrą





Nazwa i adres inwestora: Miasto Bydgoszcz, ul.Jezucika 1, 85-102 Bydgoszcz				Nazwa i adres inwestycji: Termomodernizacja i modernizacja budynku mieszkalnego przy ul. Saperów 207 i 209, 85-542 Bydgoszcz			
Funkcja	Nazwisko	Upewnienia	Podpis	Nazwa rysunku:			Data
Projektant	mgr inż. arch. P.Borkowski	47/WPOKK/2013		Zestawienie stolarki okiennej i drzwiowej			30.01.2017
Projektant	mgr inż. Ł.Kraszewski	WKP/0052/P00K/10					15.12.2015
Sprawdzający	mgr inż. arch. M.Mleczak	WP-OIA/OKK/UpB/19/201		Etap projektu	Nr rysunku	Nr strony	Skala
Sprawdzający	mgr inż. M.Jakubowski	WKP/0048/P00K/10		PROJEKT ZAMIENNY BUDOWLANO-WYKONAWCZY	SP-2-37	73	1 : 100

ZESTAWIENIE NOWEJ STOLARKI OKIENNEJ									
LP.	SYMBOL	SCHEMAT	WYMIAR [MM]		ILOŚĆ				
			S	H	AB	BC	CD	DA	SUMA
13	O17* nO17		110	175	2	-	2	3	2 + 5
					UWAGI				
					Rodzaj okna: Drewniane, Kolorystyka: Białe Rodzaj skrzydeł: Jednodzielne Sposób otwierania: Rozwierno-uchylne				
14	nO18		160	185	1	-	-	-	1
					UWAGI				
					Rodzaj okna: Drewniane Kolorystyka: Białe Rodzaj skrzydeł: Dwudzielne Sposób otwierania: Rozwierne, Uchylny - rozwierne				

ZESTAWIENIE NOWEJ STOLARKI DRZWIOWEJ ZEWNĘTRZNEJ									
LP.	SYMBOL	SCHEMAT	WYMIAR [MM]		ILOŚĆ				
			S	H	AB	BC	CD	DA	SUMA
15	D2*		100	210	1	-	-	-	1
					UWAGI				
					Rodzaj okna: Drewniane z przeszkleniem Kolorystyka: Ciemny dąb Typ drzwi: Zewnętrzne Rodzaj skrzydeł: Jednoskrzydłowe, prawe Pozostałe: -				
16	ND5		120	244	-	-	1	-	1
					UWAGI				
					Rodzaj okna: Drewniane z przeszkleniem Kolorystyka: Ciemny dąb Typ drzwi: Zewnętrzne Rodzaj skrzydeł: Dwuskrzydłowe Pozostałe: Drzwi wzorowane na istniejących drzwiach zewnętrznych do klatki schodowej				
16	ND5		120	244	-	-	1	-	1
					UWAGI				
					Rodzaj okna: Drewniane z przeszkleniem Kolorystyka: Ciemny dąb Typ drzwi: Zewnętrzne Rodzaj skrzydeł: Dwuskrzydłowe Pozostałe: Jedno skrzydło z przeszwitem 90 cm, drugie skrzydło mniejsze z przeszwitem 30cm				

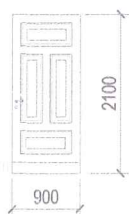
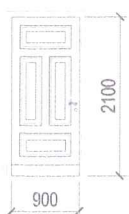
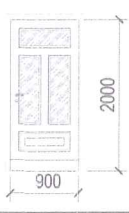

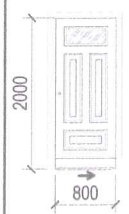
Uwaga:
- Wszystkie okna na elewacji AB są oknami drewnianymi
- Przez zamówieniem nowej stolarki okiennej, otwory okienne należy sprawdzić jeszcze raz na budowie

Przedsiębiorstwo Handlowo Usługowe "Archipro" Paulina Kraszewska, ul.Książęca 7, 66-470 Kostrzyn nad Odrą							
Nazwa i adres inwestora: Miasto Bydgoszcz, ul.Jezucika 1, 85-102 Bydgoszcz			Nazwa i adres inwestycji: Termomodernizacja i modernizacja budynku mieszkalnego przy ul. Saperów 207 i 209, 85-542 Bydgoszcz				
Funkcja	Nazwisko	Upawnienia	Podpis	Nazwa rysunku:	Data		
Projektant	mgr inż. arch. P.Borkowski	47/WPOKK/2013		Zestawienie stolarki okiennej i drzwiowej	30.01.2017		
Projektant	mgr inż. Ł.Kraszewski	WKP/0052/P00K/10			15.12.2015		
Sprawdzający	mgr inż. arch. M.Mleczak	WP-OIA/OKK/UpB/19/2011		Etap projektu	Nr rysunku	Nr strony	Skala
Sprawdzający	mgr inż. M.Jakubowski	WKP/0048/P00K/10		PROJEKT BUDOWLANO- WYKONAWCZY	SP-2-38	74	1 : 100
ZAMIENNY							

ZESTAWIENIE NOWEJ WEWNĘTRZNEJ STOLARKI DRZWIOWEJ																				
LP.	SYMBOL	SCHEMAT	WYMIAR [MM]		ILOŚĆ															
			S	H	1/1	1/2	1/3	1/4	1/5	1A/1	1A/2	2	2A	3	3A	4/1	4/2	6	7	SUMA
17	ND1		900	2100	1	-	1	-	-	-	-	-	1	1	-	1	1	1	1	8
			So	Ho	UWAGI															
			1000	2200	Typ: Drzwi wewnętrzne Kolorystyka: Ciemny dąb Rodzaj skrzydeł: Prawe Pozostałe: Dodatkowe drzwi do poddasza (+1)															
18	ND2		900	2100	-	1	-	1	1	1	1	-	-	1	-	-	-	-	1	7
			So	Ho	UWAGI															
			1000	2200	Typ: Drzwi wewnętrzne Kolorystyka: Ciemny dąb Rodzaj skrzydeł: Prawe Pozostałe: -															
19	ND3		900	2000	-	-	1	1	-	-	1	-	1	1	1	-	1	1	1	9
			So	Ho	UWAGI															
			1000	2100	Typ: Drzwi wewnętrzne Kolorystyka: Białe Rodzaj skrzydeł: Prawe Stan: Z przeszkelniami															
20	ND4		900	2000	1	1	-	-	2	-	-	1	-	-	-	-	-	1	1	7
			So	Ho	UWAGI															
			1000	2100	Typ: Drzwi wewnętrzne Kolorystyka: Białe Rodzaj skrzydeł: Lewe Stan: Z przeszkelniami															
21	ND5		800	2000	-	-	-	-	-	1	-	-	-	-	-	1	-	-	-	2
			So	Ho	UWAGI															
			900	2100	Typ: Drzwi wewnętrzne Kolorystyka: Białe Rodzaj skrzydeł: Przesuwne Stan: wyposażone w pochwyt okrągły stalowy,															
22	ND6		800	2000	1	1	-	-	-	1	1	1	1	1	1	1	1	-	-	10
			So	Ho	UWAGI															
			900	2100	Typ: Drzwi wewnętrzne Kolorystyka: Białe Rodzaj skrzydeł: Przesuwne Stan: Z przeszkelniami oraz otworem wentylacyjnym (podcięcie u podstawy drzwi), wyposażone w pochwyt okrągły stalowy, zamek hakowy i samodomykacz															

Uwaga:
- Przez zamówieniem nowej stolarki okiennej, otwory okienne należy sprawdzić jeszcze raz na budowie

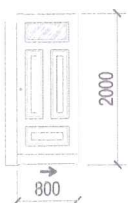
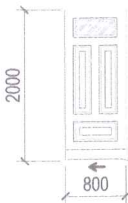
Przedsiębiorstwo Handlowo Usługowe "Archipro" Paulina Kraszewska, ul.Książęca 7, 66-470 Kostrzyn nad Odrą						
Nazwa i adres inwestora:			Nazwa i adres inwestycji:			
Miasto Bydgoszcz, ul.Jezucika 1, 85-102 Bydgoszcz			Termomodernizacja i modernizacja budynku mieszkalnego przy ul. Saperów 207 i 209, 85-542 Bydgoszcz			
Funkcja	Nazwisko	Upoważnienia	Podpis	Nazwa rysunku:		Data
Projektant	mgr inż. arch. P.Borkowski	47/WPOKK/2013		Zestawienie stolarki okiennej i drzwiowej		30.01.2017
Projektant	mgr inż. Ł.Kraszewski	WKPI/0052/P00K/10				15.12.2015
Sprawdzający	mgr inż. arch. M.Mleczak	WP-OIA/OKK/UpB/19/2011		Etap projektu	Nr rysunku	Nr strony
Sprawdzający	mgr inż. M.Jakubowski	WKPI/0048/P00K/10		PROJEKT BUDOWLANO-WYKONAWCZY	SP-2-39	75
				Skala		1 : 100

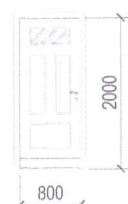
ZESTAWIENIE NOWEJ WEWNĘTRZNEJ STOLARKI DRZWIOWEJ																		
LP.	SYMBOL	SCHEMAT	WYMIAR [MM]		ILOŚĆ													
			S	H	1/1	1/2	1/3	1/4	1/5	1A	1A/2	2	2A	3	3A	4/1	4/2	SUMA
23	ND7		800	2000	-	-	1	-	-	-	-	-	-	-	-	-	-	-
			So	Ho	UWAGI													
			900	2100	Typ: Drzwi wewnętrzne Kolorystyka: Białe Rodzaj skrzydeł: Prawe Stan: Z przeszkelniami oraz otworem wentylacyjnym (podcięcie u podstawy drzwi), wyposażone w pochwyt okrągły stalowy, zamek hakowy i samodomykacz													
24	ND8		800	2000	-	-	-	1	-	-	-	-	-	-	-	-	-	1
			So	Ho	UWAGI													
			900	2100	Typ: Drzwi wewnętrzne Kolorystyka: Białe Rodzaj skrzydeł: Lewe Stan: Z przeszkelniami oraz otworem wentylacyjnym (podcięcie u podstawy drzwi), wyposażone w pochwyt okrągły stalowy, zamek hakowy i samodomykacz													
25	ND9		800	2000	-	-	-	-	1	-	-	-	-	-	-	-	-	1
			So	Ho	UWAGI													
			900	2100	Typ: Drzwi wewnętrzne Kolorystyka: Białe Rodzaj skrzydeł: Prawe Stan: Z przeszkelniami oraz otworem wentylacyjnym (podcięcie u podstawy drzwi), wyposażone w zamek hakowy													
26	ND10		800	2000	-	-	-	-	-	-	-	-	-	-	-	-	-	1
			So	Ho	UWAGI													
			900	2100	Typ: Drzwi wewnętrzne Kolorystyka: Białe Rodzaj skrzydeł: Lewe Stan: Z przeszkelniami oraz otworem wentylacyjnym (podcięcie u podstawy drzwi), wyposażone w zamek hakowy													

Uwaga:
- Przez zamówieniem nowej stolarki okiennej, otwory okienne należy sprawdzić jeszcze raz na budowie

Przedsiębiorstwo Handlowo Usługowe "Archipro" Paulina Kraszewska, ul.Książęca 7, 66-470 Kostrzyn nad Odrą				
Nazwa i adres inwestora: Miasto Bydgoszcz, ul.Jezucika 1, 85-102 Bydgoszcz			Nazwa i adres inwestycji: Termomodernizacja i modernizacja budynku mieszkalnego przy ul. Saperów 207 i 209, 85-542 Bydgoszcz	
Funkcja	Nazwisko	Upewnienia	Podpis	Data
Projektant	mgr inż. arch. P.Borkowski	47/WPOKK/2013		30.01.2017 15.12.2015
Projektant	mgr inż. Ł.Kraszewski	WKPI0052/POOK/10		
Sprawdzający	mgr inż. arch. M.Młeczak	WP-OIA/OKK/UpB/19/2011		
Sprawdzający	mgr inż. M.Jakubowski	WKPI0048/POOK/10		
Nazwa rysunku:		Zestawienie stolarki okiennej i drzwiowej		
Etap projektu	Nr rysunku	Nr strony	Skala	
PROJEKT BUDOWLANO-WYKONAWCZY	SP-2-40	76	1 : 100	

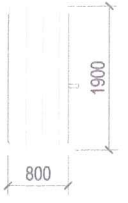
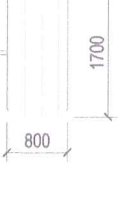
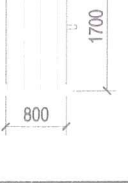
ZESTAWIENIE NOWEJ WEWNĘTRZNEJ STOLARKI DRZWIOWEJ						
LP.	SYMBOL	SCHEMAT	WYMIAR [MM]		ILOŚĆ	
			S	H		
27	ND11		870	1900	6	
			So	Ho	UWAGI	
			900	1900	Typ: Drzwi wewnętrzne Kolorystyka: Drzwi z elementów ocynkowanych Rodzaj skrzydeł: Prawe Stan: O wysokiej odporności na korozję	
28	ND12		870	1900	7 5	
			So	Ho	UWAGI	
			900	1900	Typ: Drzwi wewnętrzne Kolorystyka: Drzwi z elementów ocynkowanych Rodzaj skrzydeł: Lewe Stan: O wysokiej odporności na korozję	
29	ND13		870	1700	1	
			So	Ho	UWAGI	
			900	1700	Typ: Drzwi wewnętrzne Kolorystyka: Drzwi z elementów ocynkowanych Rodzaj skrzydeł: Prawe Stan: O wysokiej odporności na korozję	
30	ND14		870	1700	1	
			So	Ho	UWAGI	
			900	1700	Typ: Drzwi wewnętrzne Kolorystyka: Drzwi z elementów ocynkowanych Rodzaj skrzydeł: Lewe Stan: O wysokiej odporności na korozję	

URZĄD MIASTA
Bydgoszczy
Wydział Administracji Budowlanej

Uwaga:
- Przez zamówieniem nowej stolarki okiennej, otwory okienne należy sprawdzić jeszcze raz na budowie

Przedsiębiorstwo Handlowo Usługowe "Archipro" Paulina Kraszewska, ul.Książęca 7, 66-470 Kostrzyn nad Odrą						
Nazwa i adres inwestora:			Nazwa i adres inwestycji:			
Miasto Bydgoszcz, ul.Jezucika 1, 85-102 Bydgoszcz			Termomodernizacja i modernizacja budynku mieszkalnego przy ul. Saperów 207 i 209, 85-542 Bydgoszcz			
Funkcja	Nazwisko	Upewnienia	Podpis	Nazwa rysunku:		Data
Projektant	mgr inż. arch. P.Borkowski	47/WPOKK/2013		Zestawienie stolarki okiennej i drzwiowej		30.01.2017
Projektant	mgr inż. Ł.Kraszewski	WKPI0052/P00K/10				
Sprawdzający	mgr inż. arch. M.Mleczak	WP-OIA/OKK/UpB/19/2011		Etap projektu	Nr rysunku	Nr strony
Sprawdzający	mgr inż. M.Jakubowski	WKPI0048/P00K/10		PROJEKT BUDOWLANO-WYKONAWCZY	SP-2-40A	77
				ZAMIENNY		Skala
				BUDOWLANO-WYKONAWCZY		1 : 100

ZESTAWIENIE NOWEJ WEWNĘTRZNEJ STOLARKI DRZWIOWEJ																			
LP.	SYMBOL	SCHEMAT	WYMIAR [MM]		ILOŚĆ														
			S	H	1/1	1/2	1/3	1/4	1/5	1A	2	3	3A	4/1	4/2	6	7	SUMA	
31	ND15		900	2000	-	-	-	-	-	2	-	-	-	-	-	-	-	-	
			So	Ho	UWAGI														
			1000	2100	Typ:Drzwi wewnętrzne Kolorystyka: Białe Rodzaj skrzydeł: Przesuwne wewnątrz ściany działowej Stan: Z przeszkleńniami, wyposażone w pochwyt okrągły stalowy, zamek hakowy i samodomykacz														
32	ND16		800	2000	-	-	-	-	1	1	2	-	-	-	-	-	-	3	
			So	Ho	UWAGI														
			900	2100	Typ:Drzwi wewnętrzne Kolorystyka: Białe Rodzaj skrzydeł: Przesuwne naścienne Stan: Z przeszkleńniami oraz otworem wentylacyjnym (podcięcie u podstawy drzwi), wyposażone w zamek hakowy														
33	nO19		S	H	AB	BC	CD	DA	SUMA										
			78	118	1	-	-	-	1										
			So	Ho	UWAGI														
			80	120	Rodzaj okna: Drewniane Kolorystyka: Białe Rodzaj skrzydeł: Połaciowe Sposób otwierania: Uchylne														

Uwaga:
- Przez zamówieniem nowej stolarki okiennej, otwory okienne należy sprawdzić jeszcze raz na budowie

Przedsiębiorstwo Handlowo Usługowe "Archipro" Paulina Kraszewska, ul.Książęca 7, 66-470 Kostrzyn nad Odrą				Termomodernizacja i modernizacja budynku mieszkalnego przy ul. Saperów 207 i 209, 85-542 Bydgoszcz			
Nazwa i adres inwestora: Miasto Bydgoszcz, ul.Jezucika 1, 85-102 Bydgoszcz				Nazwa i adres inwestycji: Termomodernizacja i modernizacja budynku mieszkalnego przy ul. Saperów 207 i 209, 85-542 Bydgoszcz			
Funkcja	Nazwisko	Upewnienia	Podpis	Nazwa rysunku:		Data	
Projektant	mgr inż. arch. P.Borkowski	47/WPOKK/2013		Zestawienie stolarki okiennej i drzwiowej		30.01.2017	
Projektant	mgr inż. Ł.Kraszewski	WKP/0052/POOK/10					
Sprawdzający	mgr inż. arch. M.Mleczak	WP-OIA/OKK/UpB/19/2013		Etap projektu		Nr strony	
Sprawdzający	mgr inż. M.Jakubowski	WKP/0048/POOK/10		PROJEKT ZAMIENNY BUDOWLANO-WYKONAWCZY		78 78	
				SP-2-40B		1 : 100	

URZĄD MIASTA
Bydgoszczy
Wydział Administracji Budowlanej



SCHEMAT USYTUOWANIA BUDYNKU

SPRAWDZIŁ:
mgr inż. architekt
MARCIN MLECZAK
Uprawniony projektant
w specjalności architektonicznej
bez ograniczeń

WSZELKIE ZMIANY NA RYSUNK OZNACZONO KOLOREM CZEROWNYM

LEGENDA	
Dachówka świetlikowa	
Elementy anulowane	
Okna do zamurowania	

LEGENDA	
Kolor wg STO 32340 lub równoważny	
Kolor wg STO 32341 lub równoważny	

Uwaga:
- Drewniane deskowanie wykuszu, malowane lakierobejcą w kolorystyce wg STO 32343 lub równoważny

Przedsiębiorstwo Handlowo Usługowe "Archipro" Paulina Kraszewska, ul.Książęca 7, 66-470 Kostrzyn nad Odrą				
Nazwa i adres inwestora: Miasto Bydgoszcz, ul.Jezucika 1, 85-102 Bydgoszcz			Nazwa i adres inwestycji: Termomodernizacja i modernizacja budynku mieszkalnego przy ul. Saperów 207, 85-542 Bydgoszcz	
Funkcja	Nazwisko	Upewnienie	Podpis	Data
Projektant	mgr inż. arch. P.Borkowski	47/WPOKK/2013		30.01.2017
Projektant	mgr inż. Ł.Kraszewski	WKP/0052/POOK/10		12.2015
Opracowała	mgr inż. arch. P.Kraszewska			
Sprawdzający	mgr inż. M.K.Jakubowski	WKP/0048/POOK/10		
Nazwa rysunku: Elewacja AB - projekt kolorystyki			Etap projektu PROJEKT BUDOWLANO- WYKONAWCZY	
Nr rysunku PK-3-01			Nr strony 79	Skala 1 : 100

LEGENDA

Dachówka świetlikowa	
Elementy anulowane	
Okna do zamurowania	

ELEWACJA BC - PROJEKT KOLORYSTYKI

S1:100

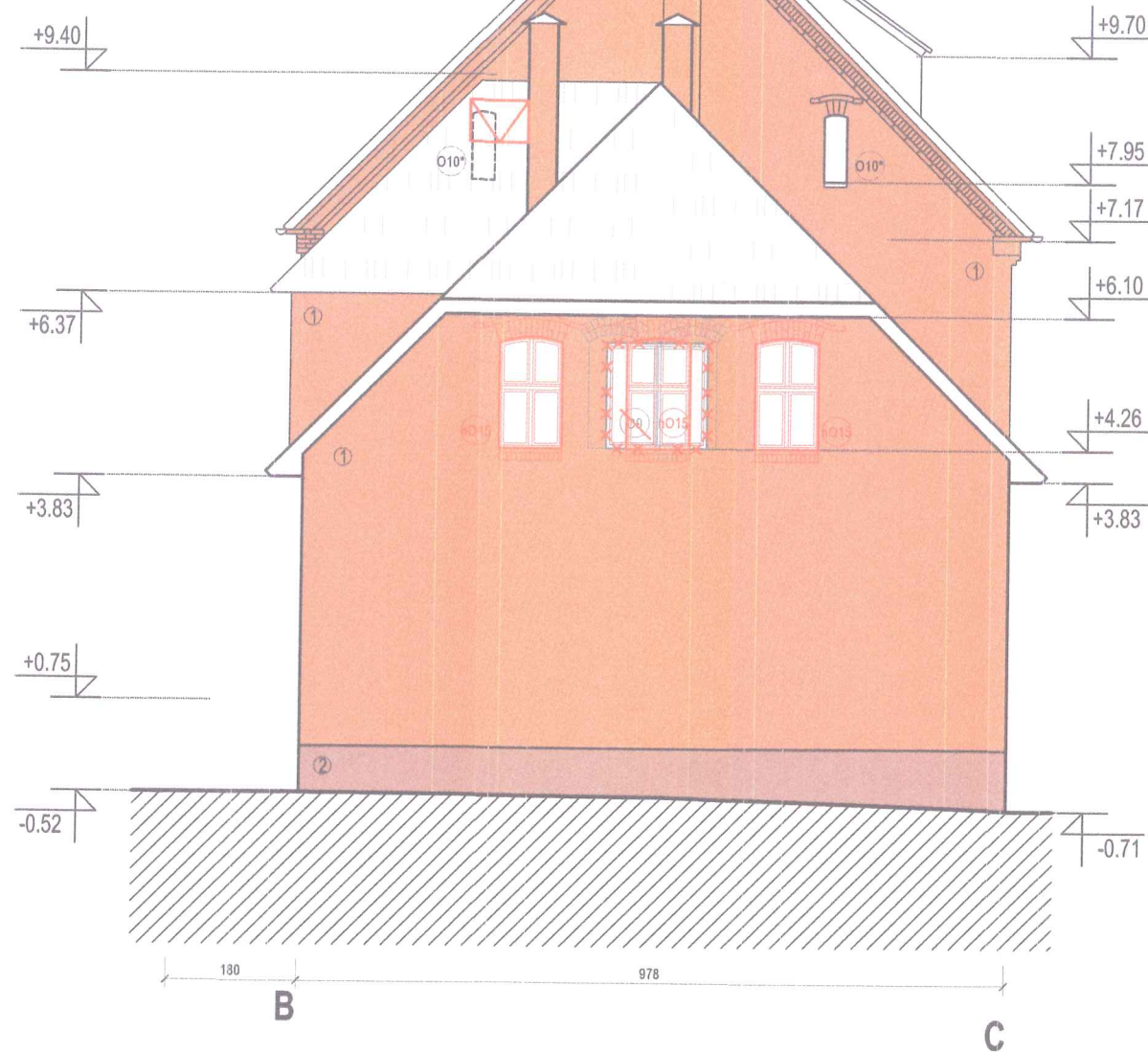

URZĄD MIASTA
Bydgoszcz
Wydział Administracji Budowlanej

WSZELKIE ZMIANY NA RYSUNK OZNACZONO
KOLOREM CZERWONYM



SCHEMAT USYTUOWANIA BUDYNKU

LEGENDA

Kolor wg STO 32340 lub równoważny	
Kolor wg STO 32341 lub równoważny	

Uwaga:
- Drewniane deskowanie wykuszu oraz elementy konstrukcji dachowej
malowane lakierobejcą w kolorystyce wg STO 32343 lub równoważny

SPRAWDZIŁ:
mgr inż. architekt
MARCIN MLECZAK
uprawniony projektant
współpraca architektoniczna
bez ograniczeń

Przedsiębiorstwo Handlowo Usługowe "Archipro" Paulina Kraszewska,
ul.Książęca 7, 66-470 Kostrzyn nad Odrą

Nazwa i adres inwestora: Miasto Bydgoszcz, ul.Jezucika 1, 85-102 Bydgoszcz				Nazwa i adres inwestycji: Termomodernizacja i modernizacja budynku mieszkalnego przy ul. Saperów 207, 85-542 Bydgoszcz			
Funkcja	Nazwisko	Upewnienia	Podpis	Nazwa rysunku: Elewacja BC - projekt kolorystyki		Data: 30.01.2017 12.2015	
Projektant	mgr inż. arch. P.Borkowski	47/WPOKK/2013					
Projektant	mgr inż. Ł.Kraszewski	WKP/0052/POOK/10					
Opracowała	mgr inż. arch. P.Kraszewska						
Sprawdzający	mgr inż. M.K.Jakubowski	WKP/0048/POOK/10					
				Etap projektu	Nr rysunku	Nr strony	Skala
				PROJEKT BUDOWLANO- WYKONAWCZY	PK-3-02	80	1 : 100



Balustrada metalowa w kolorystyce RAL 8023

SCHEMAT USYTUOWANIA BUDYNKU



WSZELKIE ZMIANY NA RYSUNKU OZNACZONO KOLOREM CZEROWNYM

LEGENDA	
Dachówka świetlikowa	
Elementy anulowane	
Okna do zamurowania	

LEGENDA	
Kolor wg STO 32340 lub równoważny	
Kolor wg STO 32341 lub równoważny	

Uwaga:
- Drewniane deskowanie wykuszu, malowane lakierobejcą w kolorystyce wg STO 32343 lub równoważny

Przedsiębiorstwo Handlowo Usługowe "Archipro" Paulina Kraszewska, ul.Książęca 7, 66-470 Kostrzyn nad Odrą				
Nazwa i adres inwestora: Miasto Bydgoszcz, ul.Jezucika 1, 85-102 Bydgoszcz			Nazwa i adres inwestycji: Termomodernizacja i modernizacja budynku mieszkalnego przy ul. Saperów 207, 85-542 Bydgoszcz	
Funkcja	Nazwisko	Upewnienia	Podpis	Nazwa rysunku: Elewacja CD - projekt kolorystyki
Projektant	mgr inż. arch. P.Borkowski	47/WPOKK/2013		Data: 30.01.2017 12.2015
Projektant	mgr inż. Ł.Kraszewski	WKPI/0052/POOK/10		
Opracowała	mgr inż. arch. P.Kraszewska			Etap projektu PROJEKT BUDOWLANO- WYKONAWCZY
Sprawdzający	mgr inż. M.KJakubowski	WKPI/0048/POOK/10		
		Nr rysunku	Nr strony	Skala
		PK-3-03	81	1 : 100

LEGENDA

Dachówka świetlikowa



Elementy anulowane



Okna do zamurowania



WSZELKIE ZMIANY NA RYSUNKU OZNACZONO
KOLOREM CZERWONYM

ELEWACJA DA - PROJEKT KOLORYSTYKI

S1:100

URZĄD MIASTA
Bydgoszcz
Wydział Administracji Budowlanej

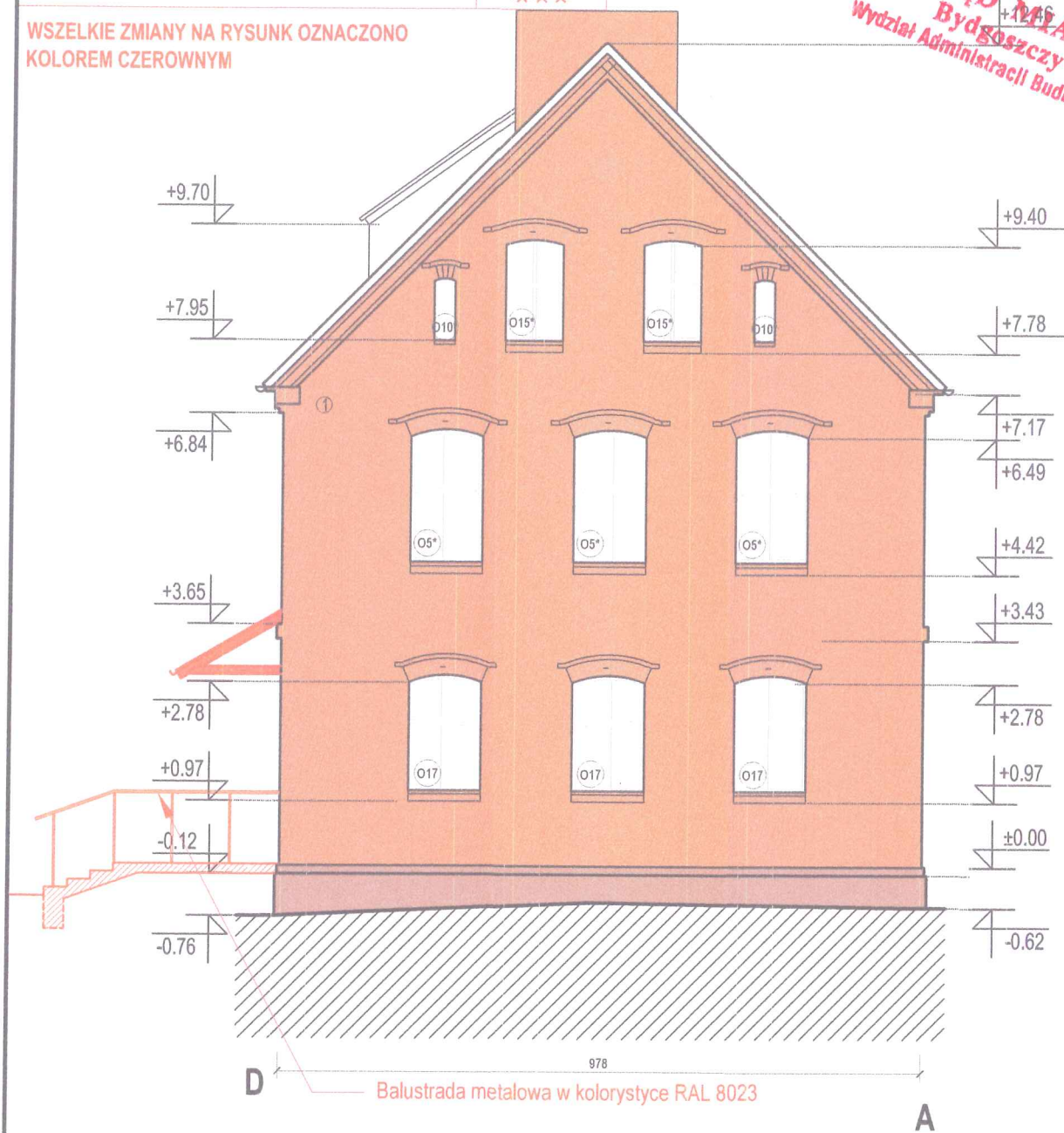

LEGENDA

Kolor wg STO 32340 lub równoważny



Kolor wg STO 32341 lub równoważny



Uwaga:

- Drewniane deskowanie wykuszu oraz elementy konstrukcji dachowej
malowane lakierobeją w kolorystyce wg STO 32343 lub równoważny

SCHEMAT USYTUOWANIA BUDYNKU

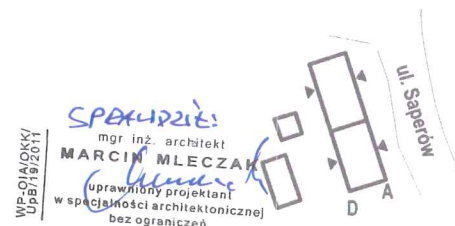

Przedsiębiorstwo Handlowo Usługowe "Archipro" Paulina Kraszewska,
ul.Książęca 7, 66-470 Kostrzyn nad Odrą

Nazwa i adres inwestora:

Miasto Bydgoszcz,
ul.Jezucika 1, 85-102 Bydgoszcz

Nazwa i adres inwestycji:

Termomodernizacja i modernizacja budynku mieszkalnego
przy ul. Saperów 207, 85-542 Bydgoszcz

Funkcja	Nazwisko	Upewnienia	Podpis	Nazwa rysunku:	Data
Projektant	mgr inż. arch. P.Borkowski	47/WPOKK/2013	<i>[Signature]</i>	Elewacja DA - projekt kolorystyki	30.01.2017
Projektant	mgr inż. Ł.Kraszewski	WKP/0052/P00K/10	<i>[Signature]</i>		12.2015
Opracowała	mgr inż. arch. P.Kraszewska		<i>[Signature]</i>	Etap projektu	Nr rysunku
Sprawdzający	mgr inż. M.K.Jakubowski	WKP/0048/P00K/10	<i>[Signature]</i>	PROJEKT BUDOWLANO- WYKONAWCZY	PK-3-04
				Nr strony	82
				Skala	1 : 100

RZUT PARTERU - WENTYLACJA

S1:100

URZĄD MIASTA
Bydgoszcz
Wydział Administracji i Budownictwa

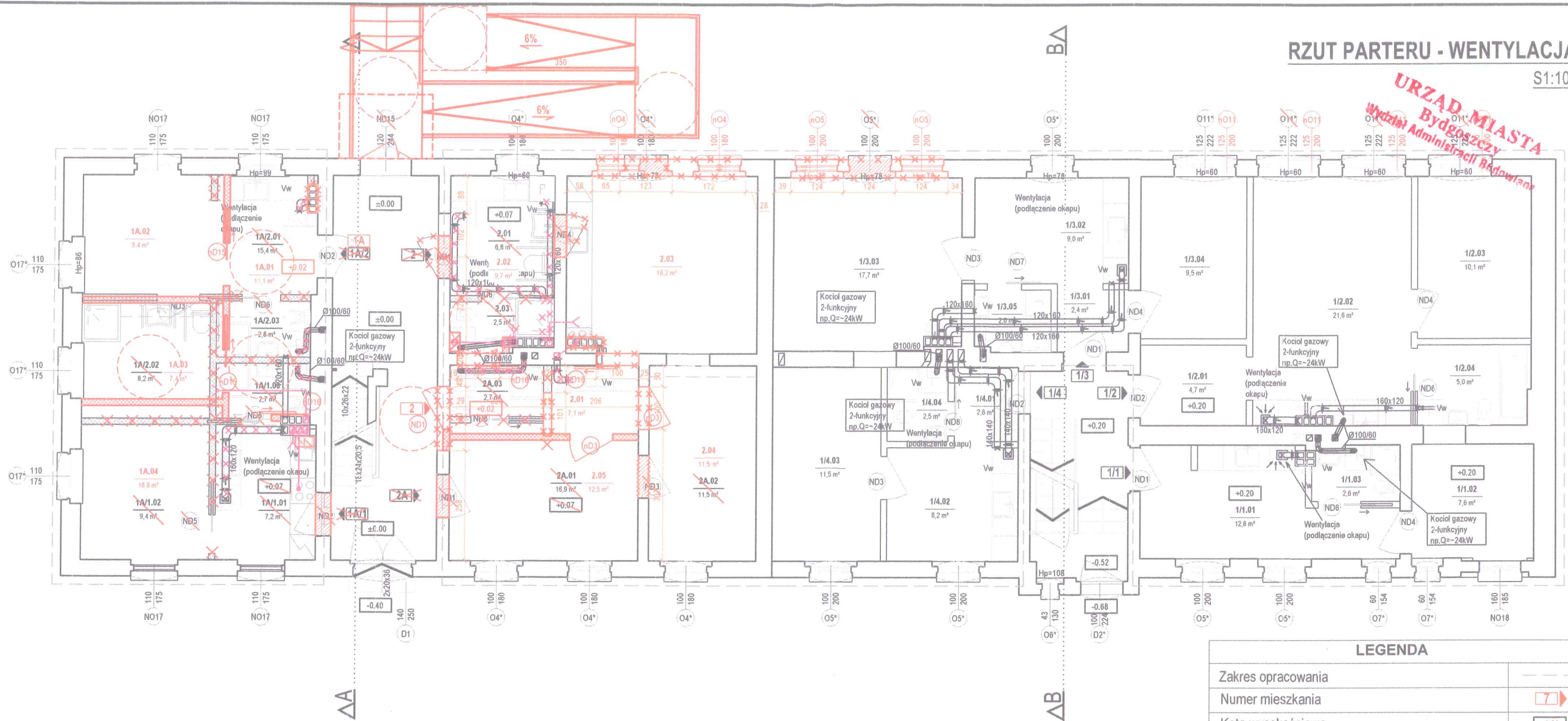

LEGENDA

Zakres opracowania	---
Numer mieszkania	7
Kota wysokościowa	-2.25
Ściana do rozbiórki	---
Wymiary stolarki okiennej i drzwiowej	95 219
Wysokość parapetu	Hp=87
Nowoprojektowana ściana z suchej zabudowy	---
Wypełnienie murów ścianą murowaną z cegły	---
Nowoprojektowane otwory wentylacyjne	□□□□
Istniejące skrzydła drzwiowe i okna	D1 O9
Wymieniane skrzydła drzwiowe i okna	D2* O6*
Nowoprojektowane skrzydła drzwiowe i okna	ND1 NO17
Kanale wentylacyjne	---
Kanale spalinowe	---
Kocioł gazowy dwufunkcyjny	□

WSZELKIE ZMIANY NA RYSUNK OZNACZONO KOLOREM CZERWONYM
I ROŻOWYM

LEGENDA

Elementy anulowane	XXX
Wyburzenia	XXXX
Anulowanie poprzednich wyburzeń	XXXX
Ściana z suchej zabudowy	XXXX
Wypełnienie murów ścianą murowaną z cegły	XXXX
Nowy przewód kominowy	□
Nowoprojektowane skrzydła drzwiowe i okna	ND1 NO17
Armatura i sprzęt AGD	□ P
Anulowane przewody wentylacyjne	XXXX
Wyburzenia	XXXX
Zamienne przewody wentylacyjne	XXXX

Przedsiębiorstwo Handlowo Usługowe "Archipro" Paulina Kraszewska,
ul.Książęca 7, 66-470 Kostrzyn nad Odrą

Nazwa i adres inwestora:			Nazwa i adres inwestycji:		
Miasto Bydgoszcz, ul.Jezucika 1, 85-102 Bydgoszcz			Termomodernizacja i modernizacja budynku mieszkalnego przy ul. Saperów 207 i 209, 85-542 Bydgoszcz		
Funkcja	Nazwisko	Upewnienia	Podpis	Nazwa rysunku:	Data
Projektant	mgr inż. arch. P.Borkowski	47/WPOKK/2013	<i>P. Borkowski</i>	Rzut parteru - wentylacja	30.01.2017 9.05.2015
Projektant	mgr inż. L.Kraszewski	WKPI0052/POOK/10	<i>L. Kraszewski</i>		
Sprawdzający	mgr inż. arch. M.Mieczak	WP-OIA/OKK/UpB/19/201	<i>M. Mieczak</i>	Etap projektu	Skala
Sprawdzający	mgr inż. M.Jakubowski	WKPI0048/POOK/10	<i>M. Jakubowski</i>	PROJEKT BUDOWLANO-WYKONAWCZY	
				Nr rysunku	Nr strony
				WEN-4-01	83
				1 : 100	

URZĄD MIASTA
Bydgoszcz
Wydział Administracji Budowlanej

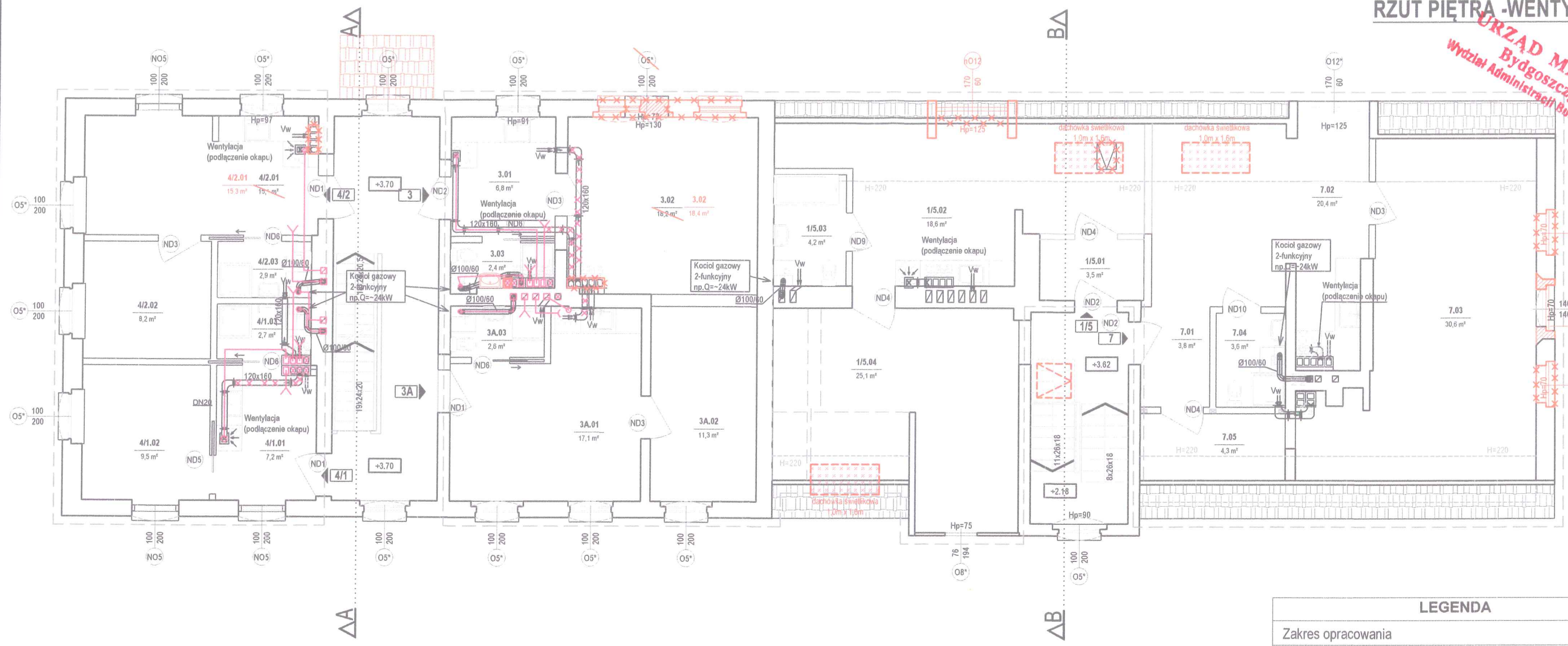

WSZELKIE ZMIANY NA RYSUNK OZNACZONO KOLOREM CZERWONYMI ROŻOWYM

LEGENDA	
Elementy anulowane	XXX
Wyburzenia	XXXX
Anulowanie poprzednich wyburzeń	XXXX
Ściana z suchej zabudowy	XXXX
Wypełnienie murów ścianą murowaną z cegły	XXXX
Nowy przewód kominowy	□
Nowoprojektowane skrzydła drzwiowe i okna	(ND1) (ND17)
Armatura i sprzęt AGD	□ P
Anulowane przewody wentylacyjne	XXXX
Wyburzenia	XXXX
Zamienne przewody wentylacyjne	XXXX

LEGENDA	
Zakres opracowania	---
Numer mieszkania	17
Kota wysokościowa	-2.25
Ściana do rozbiórki	---
Wymiary stolarki okiennej i drzwiowej	95 219
Wysokość parapetu	Hp=87
Nowoprojektowana ściana z suchej zabudowy	---
Wypełnienie murów ścianą murowaną z cegły	---
Nowoprojektowane otwory wentylacyjne	□□□□
Istniejące skrzydła drzwiowe i okna	(D1) (O9)
Wymieniane skrzydła drzwiowe i okna	(D2*) (O6*)
Nowoprojektowane skrzydła drzwiowe i okna	(ND1) (ND17)
Kanały wentylacyjne	---
Kanały spalinowe	---
Kocioł gazowy dwufunkcyjny	□□

Przedsiębiorstwo Handlowo Usługowe "Archipro" Paulina Kraszewska, ul.Książęca 7, 66-470 Kostrzyn nad Odrą				
Nazwa i adres inwestora: Miasto Bydgoszcz, ul.Jezucika 1, 85-102 Bydgoszcz		Nazwa i adres inwestycji: Termomodernizacja i modernizacja budynku mieszkalnego przy ul. Saperów 207 i 209, 85-542 Bydgoszcz		
Funkcja	Nazwisko	Upewnienia	Podpis	Data
Projektant	mgr inż. arch. P.Borkowski	47/WPOKK/2013	<i>[Signature]</i>	Rzut piętra- wentylacja 30.01.2017 9.05.2015
Projektant	mgr inż. Ł.Kraszewski	WKP/0052/POOK/10	<i>[Signature]</i>	
Sprawdzający	mgr inż. arch. M.Młeczak	WP-OIA/OKK/UpB/19/2016	<i>[Signature]</i>	Etap projektu PROJEKT BUDOWLANO-WYKONAWCZY
Sprawdzający	mgr inż. M.Jakubowski	WKP/0048/POOK/10	<i>[Signature]</i>	
		Nr rysunku	Nr strony	Skala
		WEN-4-02	84	1 : 100

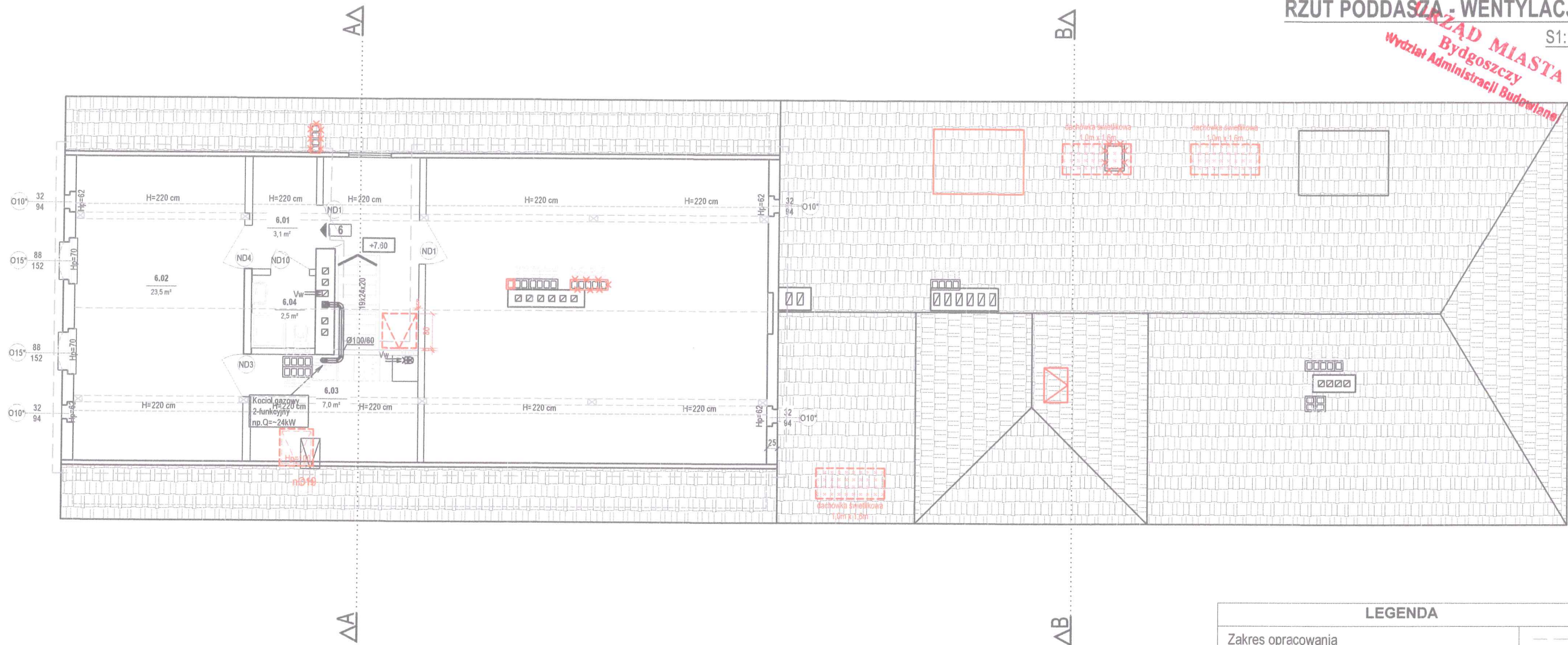

WSZELKIE ZMIANY NA RYSUNKU OZNACZONO KOLOREM CZERWONYM

LEGENDA	
Elementy anulowane	×
Nowy przewód kominowy	■
Dachówka świetlikowa	□

LEGENDA	
Zakres opracowania	---
Numer mieszkania	7
Kota wysokościowa	-2.25
Ściana do rozbiórki	---
Wymiary stolarki okiennej i drzwiowej	95 219
Wysokość parapetu	Hp=87
Nowoprojektowana ściana z suchej zabudowy	---
Wypełnienie murów ścianą murowaną z cegły	---
Nowoprojektowane otwory wentylacyjne	□
Istniejące skrzydła drzwiowe i okna	D1 O9
Wymieniane skrzydła drzwiowe i okna	D2 O6
Nowoprojektowane skrzydła drzwiowe i okna	ND1 NO17
Kanały wentylacyjne	---
Kanały spalinowe	---
Kocioł gazowy dwufunkcyjny	□

Przedsiębiorstwo Handlowo Usługowe "Archipro" Paulina Kraszewska, ul.Książęca 7, 66-470 Kostrzyn nad Odrą				
Nazwa i adres inwestora: Miasto Bydgoszcz, ul.Jezucika 1, 85-102 Bydgoszcz			Nazwa i adres inwestycji: Termomodernizacja i modernizacja budynku mieszkalnego przy ul. Saperów 207 i 209, 85-542 Bydgoszcz	
Funkcja	Nazwisko	Upewnienia	Podpis	Data
Projektant	mgr inż. arch. P.Borkowski	47/WPOKK/2013	<i>[Signature]</i>	30.01.2017
Projektant	mgr inż. Ł.Kraszewski	WKP/0052/POOK/10	<i>[Signature]</i>	9.05.2015
Sprawdzający	mgr inż. arch. M.Mleczak	WP-OIA/OKK/UpB/19/201	<i>[Signature]</i>	
Sprawdzający	mgr inż. M.Jakubowski	WKP/0048/POOK/10	<i>[Signature]</i>	
Nazwa rysunku: Rzut poddasza- wentylacja			Data	
Etap projektu PROJEKT ZAMIENNY BUDOWLANO-WYKONAWCZY			Nr rysunku WEN-4-03	Nr strony 85
			Skala 1 : 100	

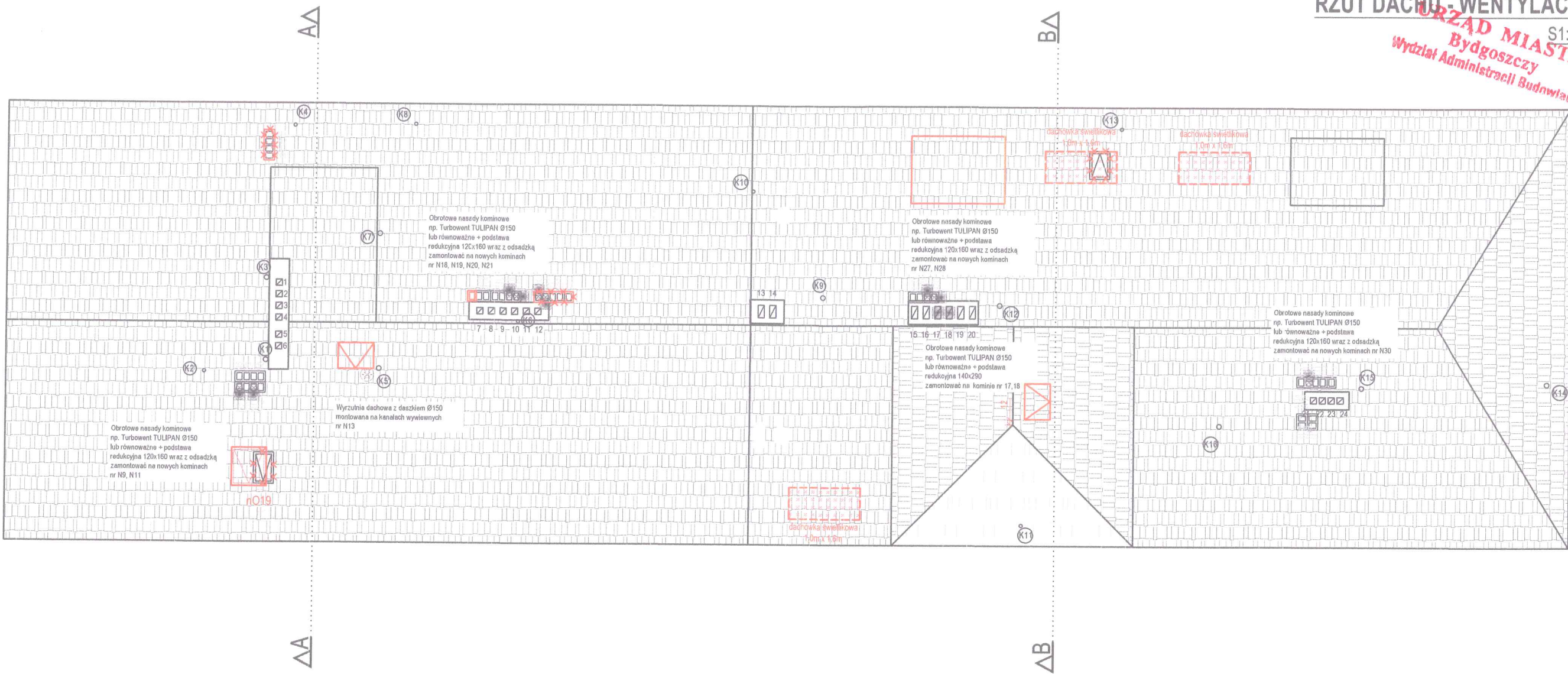

- OZNACZENIA:
- N1 Komin wentylacyjny
 - K1 Pion wentylacyjny kanalizacji
 - Obrotowa nasada kominowa
 - Wyrzutnia dachowa z daszkiem

WSZELKIE ZMIANY NA RYSUNK OZNACZONO KOLOREM CZERWONYM

LEGENDA	
Elementy anulowane	XXX
Nowy przewód kominowy	□
Dachówka świetlikowa	□□□□

Przedsiębiorstwo Handlowo Usługowe "Archipro" Paulina Kraszewska, ul.Książęca 7, 66-470 Kostrzyn nad Odrą				
Nazwa i adres inwestora: Miasto Bydgoszcz, ul.Jezucika 1, 85-102 Bydgoszcz			Nazwa i adres inwestycji: Termomodernizacja i modernizacja budynku mieszkalnego przy ul. Saperów 207 i 209, 85-542 Bydgoszcz	
Funkcja	Nazwisko	Upewnienia	Podpis	Data
Projektant	mgr inż. arch. P.Borkowski	47/WPOKK/2013	<i>[Signature]</i>	30.01.2017
Projektant	mgr inż. Ł.Kraszewski	WKP/0052/POOK/10	<i>[Signature]</i>	9.05.2015
Sprawdzający	mgr inż. arch. M.Mleczak	WP-OIA/OKK/UpB/19/201	<i>[Signature]</i>	
Sprawdzający	mgr inż. M.Jakubowski	WKP/0048/POOK/10	<i>[Signature]</i>	
Nazwa rysunku: Rzut dachu - wentylacja				
Etap projektu	Nr rysunku	Nr strony	Skala	
PROJEKT ZAMIENNY BUDOWLANO-WYKONAWCZY	WEN-4-04	86	1 : 100	