



Opinia Nr .245... /2017.r

Sekretariat ROM-1
 Wp. dn. 2017 -11- 07
 Ilość załączników
 L. dz. Podpis

Z wyników przeprowadzonych oględzin – ekspertyzy urządzeń ogrzewczo – kominowych wBYDGOSZCZ.....ul..BABIA.WIEŚ..... Nr11..... dotycząca mieszkania Nr6..... Pana /i/ AMINISTRACJA.DOMÓW.MIEJSKICH.Sp.z..o.o..ROM.1.. sporządzona przez posiadającego wymagane uprawnienia mistrza kominiarskiego PanaŻuchowski.Witold..... w celu.

1. Wskazania miejsca na podłączenie
2. Ustalenia prawidłowości podłączenia
3. Ustalenia przyczyn wadliwego działania urządzeń

W związku z czym stwierdza się co następuje :

1. Przewód(y) Nr8..... (patrz szkic na odwrocie) odpowiadają – nie odpowiadają wymaganiom niżej wymienionych przepisów i może (~~może~~) - ~~nie może~~ (~~nie mogą~~) być przeznaczony (e) do podłączeniaNR.8.w..celu.zainstalowania.pieca.CO.GAZ..w.kuchni..należy.z.pomieszczenia.wyprowa...
 Podać rodzaj urządzenia a w przypadku braku możliwości podłączenia podać przyczyny
 ...dzić.przez.dach.system.pow/spalinowy.pieca.CO.GAZ..zgodnie.ze.szkicem.....

2. Urządzenie (a) ...wentylacje.w.kuchni..... podłączone jest (~~sa~~) prawidłowo – nieprawidłowo
 Podać rodzaj urządzenia
 ...do.przewodu..kominowego.i.działa...sprawnie....Zainstalować.kratki.o.wym.otworu.wlotowego.14.x.21.cm....
 ...Brak.wentylacji.w.łazience.Podłączyć.do.przewodu.nr.2.lub..4.po.odgruzowaniu.w.trakcie.remontu.....

Jeżeli nieprawidłowo – podać z jakiej przyczyny

3. Urządzenie (a) działa (ją) wadliwie z przyczyn
 Wymienić jakie

Celem osiągnięcia prawidłowego funkcjonowania urządzenia należy :
Piec.kaflowy.zlikwidować.....

Wymienić sposoby usunięcia przyczyn wadliwego działania

Inne uwagipo.wykonaniu.zgłosić.do.odbioru.....

Opinię sporządzono w oparciu o : Ustawę prawo Budowlane z dnia 07.07.1994 r./ Dz. U. Nr 89 poz. 414/ , Ustawę o Ochronie p. poż. Z dnia 27.08.1991 r. Dz. U. Nr 81 poz. 351 / oraz na ich podstawie wydane przepisy wykonawcze i obowiązujące normy przedmiotowe, w tym Rozp. Ministra Spraw Wewnętrznych z dnia 03.11.1992 r. w sprawie ochrony przeciwpożarowej budynków /Dz. U. Nr 92 poz. 460/ .

Opinie sporządzono w 3 egz. z przeznaczeniem 2 egz. dla...ADM..ROM.1.....
 1 egz. dla.....a/a.....

Potwierdzenie odbioru opinii :
 Dniapodpis.....

ŻUCHOWSKI
 (uprawniony rej. Mistrz kominiarski) ski
 Witold Żuchowski
 upr. mistrz nr 123... MP 9570021463
 ul. Gnieźnieńska 21 85-115 Bydgoszcz
 tel. 60 833 629 732 115 501 52 51 55 195
 Pieczęć i podpis

- Uwagi :
1. Szkic orientacyjny na odwrocie
 2. Niepotrzebne skreślić

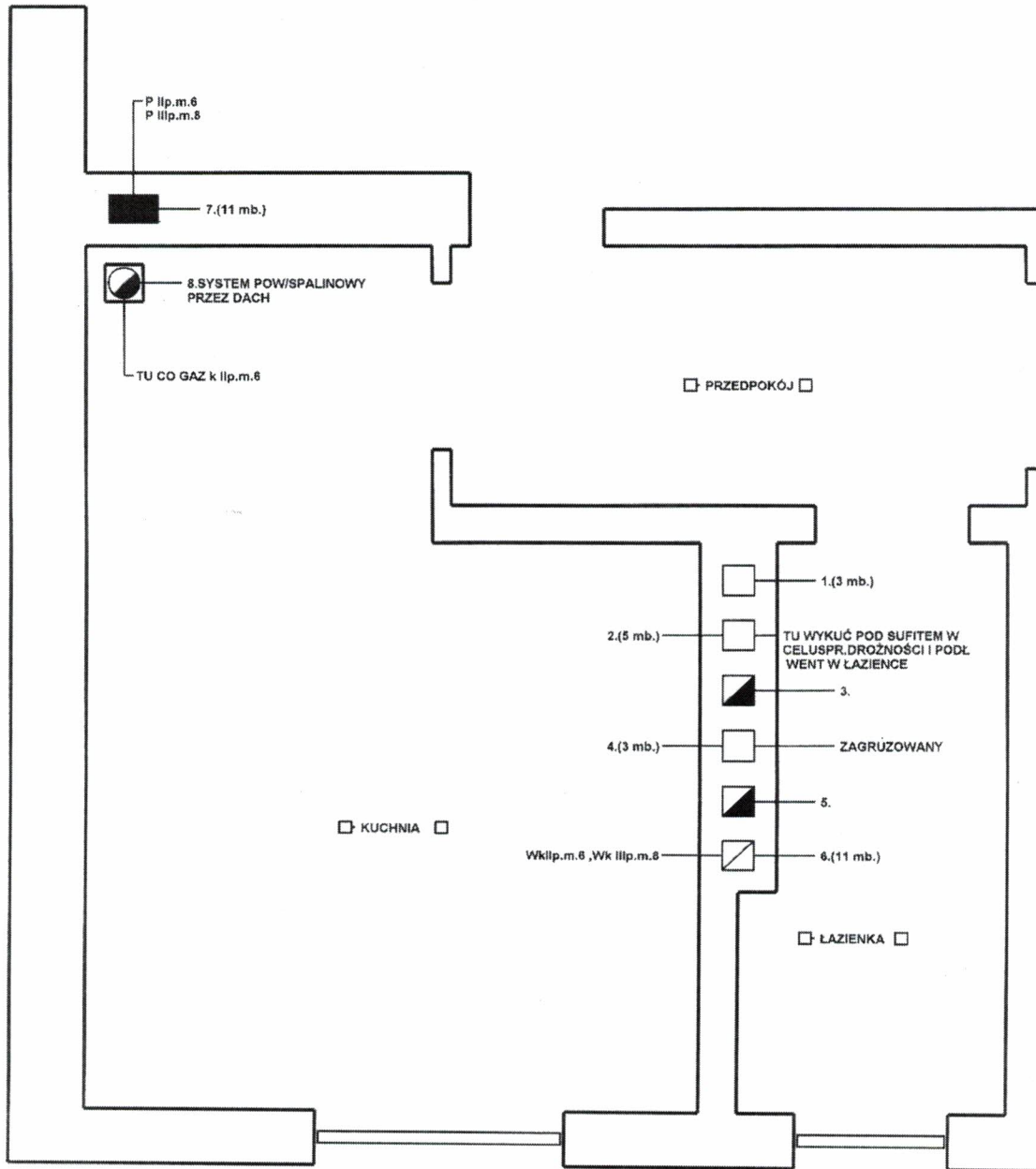

JL. ZAKŁAD KOMINIARSKI
mistrz kominiarski
Włodzisław Żuchowski
upr. mistrz / 14 12 38 40 41 42 43 44 45 46 47 48 49 50 51 52 53 54 55 56 57 58 59 60 61 62 63 64 65 66 67 68 69 70 71 72 73 74 75 76 77 78 79 80 81 82 83 84 85 86 87 88 89 90 91 92 93 94 95 96 97 98 99 100
ul. Gnieźnieńska 27, 85-113 Bydgoszcz
tel. 601 823 400, 71 172 401, 62 51 55 105